

TEXSTYLES

PRINT, PROMOTION & FASHION

2021

BASICS | CASUAL | KIDS
CORPORATE | LEISURE
HEADWEAR | BAGS
TOWELLING | ACCESSORIES


FRUIT OF THE LOOM
SOL'S the fair spirit
russell
B&C COLLECTION
GILDAN
JAMES & NICHOLSON
TEE JAYS
Stedman collection
JustHoods AWDis
Beechfield ORIGINAL HEADWEAR
BELLA+CANVAS
KUSTOM KIT
mantis
Neutral Certified Responsibility
BUILD YOUR BRAND
SF
Result
REGATTA PROFESSIONAL
PREMIER
FLEXFIT by YUPOONG
ROLY
HENBURY
promodoro
ATLANTIS
JustCool AWDis
KARLOWSKY
CG WORKWEAR
QUADRA
HALINK
miners mate
seidensticker
BagBase
Westford Mill
HALFAR Starke Taschen.
Mumbles
JustTs AWDis
SPIRO
GAMEGEAR
Cona Sports
NL NEXT LEVEL APPAREL
STORMTECH
BABYBUGZ
Slazenger
TOWEL CITY
JHK T-SHIRT
nath
YOKO HI-VIS
OLTEES!
BROOK TAVERNER SINCE 1912
HRM MORE THAN A LIFESTYLE
FINDEN+HALES
VOSSEN A TOUCH OF ENERGY
korntex
RUSSELL COLLECTION
larkwood Baby and Toddler Collection
N-A-N-O
FARE
ARTG
Result COLOUR
bags2GO
xpres
EXNER Made mit System
VAPOR APPAREL
myrtle beach
ELEVATE
So DENIM by AWDis
BURNSIDE
B&C COLLECTION PRO
X.O by promodoro
Result urban
CARSON WORKWEAR
INDEPENDENT
Result HEADWEAR
TYTO HAND STITCHED
TOMBO
WORK-GUARD by Result
REGATTA PROFESSIONAL
REGATTA PROFESSIONAL
splashmac
Result core
SAFE-GUARD by Result
Result winter
JustPolos AWDis
écologie by AWDis
pure organic
bargear
printwear
leChef PROFESSIONAL
GAMEGEAR FORMULA RACING
brain waves
REGATTA PROFESSIONAL
REGATTA PROFESSIONAL
Minifeet Kuscheln mit Qualität
Squarebies
DREAM ROOTS
SCHMOOZIES
Schnabels
Dennys LONDON
EXCD by promodoro
FAIR TOWEL
Herr Bert
towel
BUILD YOUR Brandit INDIVIDUAL WEAR
BUILD YOUR BRAND BASIC
virshields
GENUINE RECYCLED
RTP APPAREL
ROLY Sport
ROLY eco

ICONS

Materiale

- Økologisk bomuld
- (Delvist) genanvendt matriale

Etiket

- Tear away label (nakke)
- Ingen label (nakke)

Stor sygelighed

- Hi-Vis reflekstøj
- Reflekterende elementer
- Integreret lyskilde

Plejeinstruktioner

- Strygefri
- Strygelet
- Krølfri
- Nem at vedligeholde
- Vaskeforhold
- Kan industivaskes

Særlige funktioner

- 3-i-1
- Aftagelig hætte
- Aftagelig Pom Pom
- Antibakteriel
- Antipilling
- Åndbar

Særlige funktioner

- Ægte læder
- Frugttransporterende
- Skærm
- Store størrelser
- Udgang til høretelefoner
- Skolomme
- Sko med stålkappe
- Hurtigtørrende
- Stretch
- Sublimationstryk
- Volume
- Del af en kollektion (tasker)
- Temperaturregulerende
- UV-beskyttelse
- Adgang for dekoration
- Tapede / forseglede sømme
- Vandafvisende
- Vandtæt
- Vendbar
- Vindtæt



INDHOLD

01	Basic T-Shirts	04 - 61
02	Fashion T-Shirts	62 - 151
03	Moderne T-Shirts	152 - 167
04	Poloshirts	168 - 239
05	Sweatshirts	240 - 307
06	Sweatshirts m/lyn	308 - 339
07	Fleece	340 - 367
08	Veste & Bodywarmers	368 - 393
09	Jakker	394 - 487
10	Babytøj	488 - 511
11	Børnetøj	512 - 561
12	Fritid	562 - 593
13	Sporttøj	594 - 613
14	Business	614 - 627
15	Gastronomi & klinikker	628 - 643
16	Arbejdstøj	644 - 663
17	Sikkerhed & regntøj	664 - 679

Andre vigtige oplysninger findes på den sidste side i kataloget.



Basic T-Shirts

01

Lightweight op til 150 g/m²	04 - 23
Midweight 151 g/m² til 179 g/m²	24 - 37
Heavyweight fra 180 g/m²	38 - 53
Langærmet	45 - 61



JAMES & NICHOLSON



OEKO-TEX® CONFIDENCE IN TEXTILES STANDARD 100 15.0.70467 HOHENSTEIN HTTI Tested for harmful substances. www.oeko-tex.com/standard100

Label

JN8007 | 8007 **Ladies` Basic-T**

100% bomuld

XS, S, M, L, XL, XXL

120 g/m² James+Nicholson

ACID YELLOW	ASH (HEATHER)	BLACK
BLACK HEATHER	COBALT	CORAL
DARK GREEN	DARK ROYAL	GOLD YELLOW
GRAPHITE (SOLID)	GREY HEATHER	LIGHT DENIM MELANGE
LIME GREEN	NATURAL	NAVY
OLIVE	ORANGE	PETROL
RED	ROYAL	SKY BLUE
STEEL GREY	WHITE	WINE
YELLOW		

100% økologisk bomuld | Kæmmet ringspundet bomuld | Single jersey | Rund hals | ærmekant i elastan | Afrivningslabel



JAMES & NICHOLSON



OEKO-TEX® CONFIDENCE IN TEXTILES STANDARD 100 15.0.70467 HOHENSTEIN HTTI Tested for harmful substances. www.oeko-tex.com/standard100

Label

JN8008 | 8008 **Men`s Basic-T**

100% bomuld

S, M, L, XL, XXL, 3XL

140 g/m² James+Nicholson

ACID YELLOW	ASH (HEATHER)	BLACK
BLACK HEATHER	COBALT	CORAL
DARK GREEN	DARK ROYAL	GOLD YELLOW
GRAPHITE (SOLID)	GREY HEATHER	LIGHT DENIM MELANGE
LIME GREEN	NATURAL	NAVY
OLIVE	ORANGE	PETROL
RED	ROYAL	SKY BLUE
STEEL GREY	WHITE	WINE
YELLOW		

100% økologisk bomuld | Kæmmet ringspundet bomuld | Single jersey | Rund hals | ærmekant i elastan | Afrivningslabel



NANO1000N | N1000 NANO for men

100% bomuld
S, M, L, XL, XXL
135 g/m² NANO

BLACK WHITE

Ringspundet, bomulds jersey | Rørformet stof | Vaskeanvisning i siden | Lille størrelsesetiket i nakken | Kan vaskes ved 40° | Afslappet snit | Høje etiske standarder i overensstemmelse med BSCI (Business Social Compliance Initiative)



NANO1100 | N1100 NANO for women

100% bomuld
S, M, L, XL
135 g/m² NANO

BLACK WHITE

Ringspundet, bomulds jersey | Bred krave | Vaskeanvisning i siden | Lille størrelsesetiket i nakken | Sidesømme | Kan vaskes ved 40° | Regular fit | Høje etiske standarder i overensstemmelse med BSCI (Business Social Compliance Initiative)

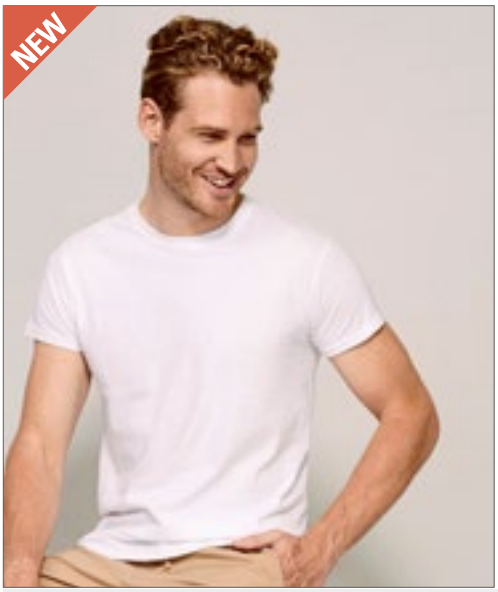



L03564 | 03564 Epic Unisex T-Shirt

100% bomuld
XS, S, M, L, XL, XXL, 3XL, 4XL
135 g/m² SOL´S

DEEP BLACK FRENCH NAVY GREY MELANGE RED
ROYAL BLUE WHITE

Jersey 135 | 100 % økologisk bomuld, rib 1 x 1 | T-shirt med rund hals | Korte ærmer | Rundstrikket | Krave i bomuldsrib | Ingen label





RY7129 | CA7129 Sublima T-Shirt

100% polyester
S, M, L, XL, XXL
140 g/m² Roly

WHITE 01

Korte ærmer | Rund hals | Kravetilpasning i samme materiale | Sidesømme | Polyester føles som bomuld | Ideel til sublimation | Aftagelig størrelsesmærkat









BCTM042 | TM042 **Inspire T / Men**

100% bomuld (Sports Grey: 90% bomuld / 10% viskose)

S, M, L, XL, XXL, 3XL

140 g/m² B&C

ATOLL	BLACK	DARK GREY (SOLID)	FUCHSIA
GOLD	KHAKI	LIGHT GREY	MILLENNIAL KHAKI
MILLENNIAL PINK	NAVY	ORANGE	REAL GREEN
RED	ROYAL BLUE	SPORT GREY (HEATHER)	URBAN ORANGE
URBAN PURPLE	WHITE		

100% økologisk kæmmet ringspundet bomuld | Sidesømme sikre god pasform | Medium pasform | Smal krave med ribkant | Hals- og skuldersøm er forstærket med blød kant | Neutral størrelsesetiket uden branding | B&C Collection er medlem af Fair Wear Foundation









BCTW043 | TW043 **Inspire T / Women**

100% bomuld (Sports Grey: 90% bomuld / 10% viskose)

XS, S, M, L, XL, XXL

140 g/m² B&C

ATOLL	BLACK	DARK GREY (SOLID)	FUCHSIA
GOLD	KHAKI	LIGHT GREY	MILLENNIAL KHAKI
MILLENNIAL PINK	NAVY	ORANGE	REAL GREEN
RED	ROYAL BLUE	SPORT GREY (HEATHER)	URBAN ORANGE
URBAN PURPLE	WHITE		

100% økologisk kæmmet ringspundet bomuld | Rund hals | Sidesømme sikre god pasform | Medium pasform | Smal krave med ribkant for moderne look | Halssøm er forstærket med blød kant | Neutral størrelsesetiket uden branding | B&C Collection er medlem af Fair Wear Foundation









BY005 | BY005 **Light T-Shirt Round Neck**

100% bomuld (Grey: 90% bomuld / 10% viskose), (Charcoal: 60% bomuld / 40% polyester)

S, M, L, XL, XXL, 3XL, 4XL, 5XL

140 g/m² Build Your Brand

S, M, L, XL, XXL, 3XL, 4XL, 5XL

NAVY	OLIVE	

S, M, L, XL, XXL

BLACK	CHARCOAL (HEATHER)	HEATHER GREY	WHITE

Single jersey | Langt og smalt snit | Påsatte ærmer | Nakkebånd | Smal kant i halsen | Dobbelt sømme i kant forneden | Neutral størrelsesetiket uden branding, velegnet til nakketryk

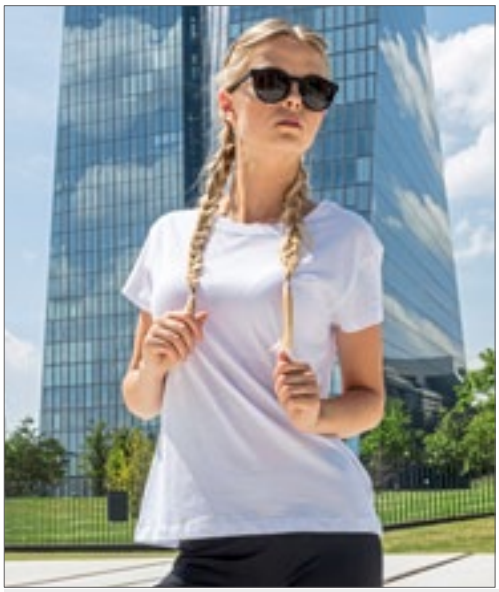







BY052 | BY052 **Ladies` Box Tee**

100% bomuld (Heather Grey: 90% bomuld / 10% viskose), (Charcoal: 60% bomuld / 40% polyester)

XS, S, M, L, XL, XXL, 3XL, 4XL, 5XL

140 g/m² Build Your Brand

XS, S, M, L, XL, XXL, 3XL, 4XL, 5XL

BLACK	PINK	WHITE

XS, S, M, L, XL

CHARCOAL (HEATHER)	HEATHER GREY	OLIVE

Neutral størrelsesetiket | Tryk i nakken muligt | Påsatte ærmer | Nakkebånd | Ribkant i nakken | Dobbelt sømme i kant forneden | Normal pasform





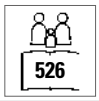



VA100 | M100 **Solar Performance Short Sleeve T-Shirt**

100% polyester
XS, S, M, L, XL, XXL, 3XL
140 g/m² Vapor Apparel

ARCTIC BLUE	ATHLETIC GREY	BLACK	COLUMBIA BLUE
HYDRO	MARS RED	NAVY	PALE YELLOW
PEARL GREY	SEAGRASS	TAN	VEGAS GOLD
WHITE			

Mikrofiber polyester | Letvægt | Krave i samme materiale | Dobbeltstikninger | Firetrådede knaphulssting | UV beskyttelse (UPF 50+) | PURE-Tech™ svedtransporterende teknologi | Egent til sublimationstryk | Mørkere farver såsom sort, mørkeblå og mørkerød anbefales ikke til sublimering pga. et begrænset farveresultat





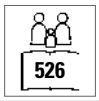



VA150 | M150 **Ladies` Solar Performance Short Sleeve T-Shirt**

100% polyester
XS, S, M, L, XL, XXL
140 g/m² Vapor Apparel

ARCTIC BLUE	ATHLETIC GREY	PALE YELLOW	PEARL GREY
PINK BLOSSOM	SEAGRASS	WATER BLUE	WHITE

Mikrofiber polyester | Letvægt | Krave i samme materiale | Dobbeltstikninger | Firetrådede knaphulssting | UV beskyttelse (UPF 50+) | PURE-Tech™ svedtransporterende teknologi | Egent til sublimationstryk







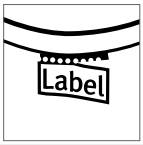

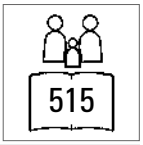

TJ1100 | 1100 **Power Tee**

100% bomuld
XS, S, M, L, XL, XXL, 3XL, 4XL, 5XL
140 g/m² Tee Jays

BLACK	DARK GREY (SOLID)	FOREST GREEN
NAVY	RED	WHITE

Kæmmet økologisk bomuld | 2-lags krave med elastan | Nakkebånd fra skulder til skulder | TearAway-label



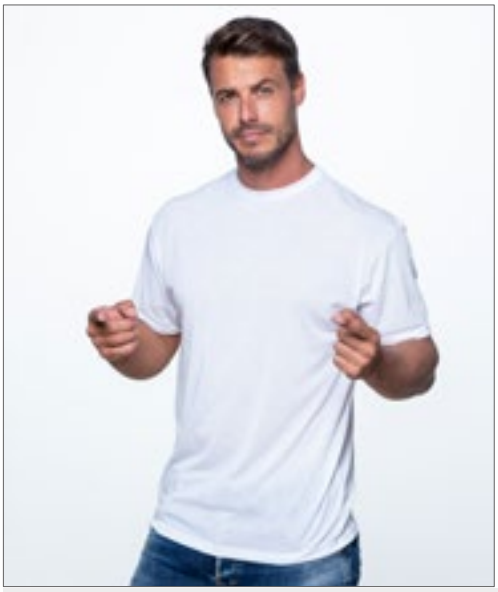





JHK150SB | SBTSMAN **Subli T-Shirt Man**

100% polyester

XS, S, M, L, XL, XXL, 3XL

140 g/m² JHK

SUBLI WHITE

Sidesømme | Dobbeltsømme ved krave, ærmer og forneden | Skulder-til-skuldertape | Lycra ribkrave







BL6004 | 6004 **Women`s The Favorite T-Shirt**

100% bomuld (Athletic Heather: 90% bomuld / 10% polyester), (Heather Farver: 52% bomuld / 48% polyester)

S, M, L, XL

145 g/m² Bella

ATHLETIC HEATHER	BERRY	BLACK	CHOCOLATE
CORAL	DARK GREY HEATHER	KELLY GREEN	MAROON
NAVY	ORANGE	RED	TEAL
TEAM PURPLE	TRUE ROYAL	WHITE	YELLOW

Kæmmet ringspundet langfibret bomuld | Skuldertape | Ekstra længde | Ærmer med smalt snit | Sidesøm | Moderigtig design





S2020 | ST2020 **Classic-T Organic Unisex**

100% bomuld (Grey Heather: 85% bomuld / 15% viskose)

XXS, XS, S, M, L, XL, XXL, 3XL, 4XL, 5XL

145 g/m² Stedman®

XXS, XS, S, M, L, XL, XXL, 3XL, 4XL, 5XL

BLACK OPAL	BRIGHT ROYAL	GREY HEATHER	NAVY BLUE
SCARLET RED	WHITE		

XXS, XS, S, M, L, XL, XXL, 3XL

KIWI GREEN	REAL GREY

100% organisk ringspundet bomuld | Single jersey | Rørformet stof | Skulder til skulder nakkebånd | Størrelse og plejemærkat i krave





S2620 | ST2620 **Classic-T Organic Fitted Women**

100% bomuld (Grey Heather: 85% bomuld / 15% viskose)

XS, S, M, L, XL

145 g/m² Stedman®

BLACK OPAL	BRIGHT ROYAL	GREY HEATHER	KIWI GREEN
NAVY BLUE	REAL GREY	SCARLET RED	WHITE

100% organisk ringspundet bomuld | Single jersey | Body fit | Nakkebånd | Sidesømme | Str. og plejeetiket i nakken



FRUIT OF THE LOOM

>3XL

OEKO-TEX® CONFIDENCE IN TEXTILES STANDARD 100 08-5295 Shirley Tested for harmful substances. www.oeko-tex.com/standard100

513

F110 | 61-082-0 **Original T**

100% bomuld (Heather Grey: 97% bomuld / 3% polyester)

S, M, L, XL, XXL, 3XL, 4XL, 5XL

145 g/m² (White: 140 g/m²) Fruit of the Loom

S, M, L, XL, XXL, 3XL, 4XL, 5XL

BLACK	HEATHER GREY	NAVY
WHITE		

S, M, L, XL, XXL, 3XL

AZURE BLUE	BOTTLE GREEN	BRICK RED
BURGUNDY	CLASSIC OLIVE	DEEP NAVY
FUCHSIA	KELLY GREEN	LIGHT GRAPHITE (SOLID)
LIME	ORANGE	PURPLE
RED	ROYAL BLUE	SKY BLUE
SUNFLOWER	YELLOW	

Rund hals med rib og nakketape | Fin masketæthed, for bedre tryk



FRUIT OF THE LOOM



OEKO-TEX® CONFIDENCE IN TEXTILES STANDARD 100 08-5295 Shirley Tested for harmful substances. www.oeko-tex.com/standard100

513

F111 | 61-420-0 **Ladies Original T**

100% bomuld (Heather Grey: 97% bomuld / 3% polyester)

XS, S, M, L, XL, XXL

145 g/m² (White: 140 g/m²) Fruit of the Loom

AZURE BLUE	BLACK	BOTTLE GREEN
BRICK RED	BURGUNDY	CLASSIC OLIVE
DEEP NAVY	FUCHSIA	HEATHER GREY
KELLY GREEN	LIGHT GRAPHITE (SOLID)	LIME
NAVY	ORANGE	PURPLE
RED	ROYAL BLUE	SKY BLUE
SUNFLOWER	WHITE	YELLOW

Rund hals med rib og nakketape | Feminin pasform med sidesømme | Fin masketæthed, for bedre tryk







513

OEKO-TEX® STANDARD 100

Z155M | R-155M-0 **Men`s Slim T**

100% bomuld (Light Oxford: 93% bomuld / 7% viskose)

S, M, L, XL, XXL

145 g/m² (White: 140 g/m²) Russell

APPLE	BLACK	BOTTLE GREEN	BRIGHT ROYAL
CANDY PINK	CLASSIC RED	CONVOY GREY (SOLID)	FRENCH NAVY
FUCHSIA	LIME	ORANGE	TURQUOISE
WHITE	YELLOW		

Rundstrikket (Light Oxford med Sidesømme) | Nakketape | Findes i 16 farver | Ringspundet bomuld





OEKO-TEX® STANDARD 100

Z155F | R-155F-0 **Ladies` Slim T**

100% bomuld (Light Oxford: 93% bomuld / 7% viskose)

XS, S, M, L, XL

145 g/m² (White: 140 g/m²) Russell

APPLE	BLACK	BOTTLE GREEN	BRIGHT ROYAL
CANDY PINK	CLASSIC RED	CONVOY GREY (SOLID)	FRENCH NAVY
FUCHSIA	LIME	ORANGE	TURQUOISE
WHITE	YELLOW		

Ringspundet bomuld | Taljeret feminint snit | Nakketape | Findes i 16 farver





Label

JHK152 | TSRLCMF **Regular Lady Comfort T-Shirt**

100% bomuld (Grey Melange: 85% bomuld / 15% viskose), (Heather Farver: 65% polyester / 35% bomuld), (Denim Heather: 60% Polyester / 40% bomuld), (Fuchsia Fluor: 100% polyester)

S, M, L, XL, XXL

145 g/m² JHK

AZALEA	AZURE	BLACK	BOTTLE GREEN HEATHER
BURGUNDY	BURGUNDY HEATHER	CARDINAL	CHARCOAL HEATHER
CHOCOLATE	DENIM HEATHER	FUCHSIA	FUCHSIA FLUOR
GOLD	GREY MELANGE	KELLY GREEN	LAVENDER HEATHER
LIME	MINT GREEN	MUSTARD HEATHER	NAVY
ORANGE	PINK	PURPLE	RASPBERRY
RED	ROYAL BLUE	SKY	TURQUOISE
TURQUOISE HEATHER	WHITE		

Single jersey | Body fitted





OEKO-TEX® STANDARD 100

NH141 | K22 WOMAN **Women`s T-Shirt**

100% bomuld

S, M, L, XL, XXL

145 g/m² Nath

BLACK	BUBBLEGUM	DEEP NAVY	GREEN
PINK	RED	ROYAL	TURQUOISE
WHITE	YELLOW		

Halv-kæmmet bomuld | Smal ribkrave | Rundhalsudskæring med nakkebånd i samme farve | Sidesømme | Kropsbetonet snit





BCTU01B |TU01B **#Organic E150 T-Shirt**

100% bomuld (Heather Grey: 90% bomuld / 10% viskose)

XS, S, M, L, XL, XXL, 3XL, 4XL, 5XL

145 g/m² B&C

XS, S, M, L, XL, XXL, 3XL, 4XL, 5XL

BLACK PURE	HEATHER GREY	NAVY BLUE
RED	ROYAL	WHITE

XS, S, M, L, XL, XXL, 3XL

APPLE GREEN	ASPHALT	BLUE FOG
BURGUNDY	FOREST GREEN	LIME
MAGENTA PINK	MOCHA	OFF WHITE
PURE ORANGE	RADIANT PURPLE	SAGE
SOFT ROSE	YELLOW FIZZ	

Unisex | Single jersey | Korte ærmer | Rund hals | Regular fit | 100% forkrympet ring-spundet organisk bomuld | Rundstrikket | Smal krave med ribkant | Nakkebånd | Synlig organisk lable i nakken | Nem branding: Ingen B&C-mærkat | Slidstærkt materiale | Føles blødt | Glat og blød overflade | TearAway-label





BCTW02B |TW02B **#Organic E150 T-Shirt /Women**

100% bomuld (Heather Grey: 90% bomuld / 10% viskose)

XS, S, M, L, XL, XXL, 3XL

145 g/m² B&C

XS, S, M, L, XL, XXL, 3XL

BLACK PURE	HEATHER GREY	NAVY BLUE
RED	ROYAL	WHITE

XS, S, M, L, XL, XXL

APPLE GREEN	ASPHALT	BLUE FOG
BURGUNDY	FOREST GREEN	LIME
MAGENTA PINK	MOCHA	OFF WHITE
PURE ORANGE	RADIANT PURPLE	SAGE
SOFT ROSE	YELLOW FIZZ	

Forkrympet, ringspundet og kæmmet økologisk bomuld | Single jersey | Rund hals | Regular fit | Sidesømme | Smal krave med ribkant | Nem branding: Ingen B&C-mærkat | Modstandsdygtigt stof og ultrablød fornemmelse | Riv mærkaten af i sidesømmen



B&C COLLECTION

NEW COLOUR | 514 | OEKO-TEX STANDARD 100 1501003 Centexbel | >3XL

BCTU01T | TU01T **T-Shirt #E150**

100% bomuld (Sport Grey: 85% bomuld / 15% viskose), (Ash: 99% bomuld / 1% viskose)

XS, S, M, L, XL, XXL, 3XL, 4XL, 5XL

145 g/m² B&C

XS, S, M, L, XL, XXL, 3XL, 4XL, 5XL

BLACK	NAVY BLUE	RED	ROYAL BLUE
SPORT GREY (HEATHER)	WHITE		

XS, S, M, L, XL, XXL, 3XL

APRICOT	ASH (HEATHER)	ATOLL	AZURE
BEAR BROWN	BLACK PURE	BOTTLE GREEN	BURGUNDY
COBALT BLUE	DARK GREY (SOLID)	DEEP RED	DENIM
DIVA BLUE	ELECTRIC BLUE	FIRE RED	FUCHSIA
GOLD	KELLY GREEN	LIGHT NAVY	MILLENNIAL KHAKI
MILLENNIAL PINK	NATURAL	NAVY	ORANGE
ORCHID GREEN	PISTACHIO	RADIANT PURPLE	REAL TURQUOISE
SAND	SKY BLUE	SOLAR YELLOW	TURQUOISE
URBAN KHAKI	URBAN PURPLE	USED BLACK	

100% forkrympet ringspundet bomuld | Kortærmet T-shirt i moderne look og samme 150 gr. stofkvalitet gennem 20 år | Mainstream moderne pasform | Med rørformet konstruktion | Smal krave med ribkant | Nakkebånd | Satin label | 100% ringspundet bomuld | Single jersey | Krympeforebyggende behandling | Slidstærkt materiale | Meget blød og glat overflade | B&C Collection er medlem af Fair Wear Foundation



B&C COLLECTION

NEW COLOUR | 514 | OEKO-TEX STANDARD 100 1501003 Centexbel

BCTW02T | TW02T **T-Shirt #E150 / Women**

100% bomuld (Sport Grey: 85% bomuld / 15% viskose), (Ash: 99% bomuld / 1% viskose)

XS, S, M, L, XL, XXL, 3XL

145 g/m² B&C

XS, S, M, L, XL, XXL, 3XL

BLACK	NAVY BLUE	RED	ROYAL BLUE
SPORT GREY (HEATHER)	WHITE		

XS, S, M, L, XL, XXL

APRICOT	ASH (HEATHER)	ATOLL	AZURE
BEAR BROWN	BLACK PURE	BOTTLE GREEN	BURGUNDY
COBALT BLUE	DARK GREY (SOLID)	DEEP RED	DENIM
DIVA BLUE	ELECTRIC BLUE	FIRE RED	FUCHSIA
GOLD	KELLY GREEN	LIGHT NAVY	MILLENNIAL KHAKI
MILLENNIAL PINK	NATURAL	NAVY	ORANGE
ORCHID GREEN	PISTACHIO	RADIANT PURPLE	REAL TURQUOISE
SAND	SKY BLUE	SOLAR YELLOW	TURQUOISE
URBAN KHAKI	URBAN PURPLE	USED BLACK	

100% forkrympet ringspundet bomuld | Kortærmet T-shirt til kvinder Moderne udseende og samme150 gr. stofkvalitet gennem 20 år | Mainstream moderne pasform | Sidesømme | Smal krave med ribkant | Satin label | 100% ringspundet bomuld | Single jersey | Krympeforebyggende behandling | Slidstærkt materiale | Meget blød og glat overflade | B&C Collection er medlem af Fair Wear Foundation

BELLA+CANVAS



Label

523

CV3001 | 3001 **Unisex Jersey Crew Neck T-Shirt**

100% bomuld

XS, S, M, L, XL, XXL

145 g/m² Canvas

ASPHALT (SOLID)	AUTUMN	BLACK
BROWN	CORAL	DARK GREY
DEEP TEAL	FOREST	GOLD
KELLY	MAROON	MAUVE (SOLID)
MILITARY GREEN	MUSTARD	NAVY
ORANGE	POPPY	RED
SAND DUNE	SOFT PINK	STORM
SUNSET	TEAL	TEAM PURPLE
TRUE ROYAL	VINTAGE BLACK	WHITE
YELLOW		

Kæmmet ringspundet bomuld | Let kropsbetonet snit | Høj kvalitet-strik-Jersey | Superblød kvalitet single Jersey | Sidesøm | Moderigtig pasform | Unisex | Skuldertape

BELLA+CANVAS





Label

CV3001CVC | 3001CVC **Unisex Heather CVC Short Sleeve Tee**

52% bomuld / 48% polyester (Athletic Heather, Heather Black: 90% bomuld / 10% polyester)

XS, S, M, L, XL, XXL

145 g/m² Canvas

ATHLETIC HEATHER	DARK GREY HEATHER	DEEP HEATHER
HEATHER AQUA	HEATHER AUTUMN	HEATHER BLACK
HEATHER BLUE	HEATHER BROWN	HEATHER CARDINAL
HEATHER CLAY	HEATHER COLUMBIA BLUE	HEATHER DEEP TEAL
HEATHER DUST	HEATHER DUSTY BLUE	HEATHER FOREST
HEATHER GREEN	HEATHER ICE BLUE	HEATHER KELLY
HEATHER MAROON	HEATHER MAUVE	HEATHER MIDNIGHT NAVY
HEATHER MILITARY GREEN	HEATHER MINT	HEATHER MUSTARD
HEATHER NAVY	HEATHER OLIVE	HEATHER PEACH
HEATHER RED	HEATHER SEA GREEN	HEATHER STONE
HEATHER STORM	HEATHER SUNSET	HEATHER YELLOW GOLD

Kæmmet, ringspundet bomuld, Athletic Heather og Black Heather: Airlume kæmmet ringspundet bomuld | Let kropsbetonet snit | Kvalitet jersey | Superblød kvalitet single Jersey | Sidesøm | Moderigtig pasform | Unisex | Skuldertape



GILDAN

GILDAN Softstyle





G64550L | 64550L **Softstyle® Ladies` Deep Scoop T-Shirt**

100% bomuld (Sport Grey: 90% bomuld / 10% polyester; Graphite Heather: 50% bomuld / 50% polyester; Heather Farver: 65% polyester / 35% bomuld)

S, M, L, XL, XXL

144 g/m² Gildan

BLACK	DARK HEATHER	GRAPHITE HEATHER	HEATHER IRISH GREEN
HEATHER ROYAL	MAROON	RED	WHITE

Ringspundet bomuld | Cap sleeve | Dobbelt stikning forneden og ved ærmer | Let taljeret pasform | Sidesøm | TearAway-label | Gennemgående skulderbånd | Dyb halsudskæring



GILDAN

GILDAN Softstyle





G64EZ0 | 64EZ0 **Softstyle Adult EZ Print T-Shirt**

100% bomuld

S, M, L, XL, XXL, 3XL

150 g/m² Gildan

GRAVEL	NAVY	PITCH BLACK	WHITE

100% ringspundet bomuld | Ultra-glat enzymvasket stof | Tætvævet for bedre trykkvalitet | Moderne klassisk stil | 5/8" opsømmet krave | Gennemgående skulderbånd | TearAway-label | Dobbelt stikning forneden og ved ærmer | Ved hjælp af en kvartomdrejning undgås en midterfold



NL NEXT LEVEL APPAREL



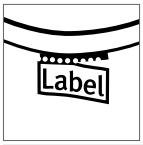



NX3600 | 3600 **Men`s Crew Neck T-Shirt**

100% bomuld (Heather Grey: 90% bomuld / 10% polyester)

XS, S, M, L, XL, XXL, 3XL, 4XL

145 g/m² Next Level Apparel

XS, S, M, L, XL, XXL, 3XL, 4XL

BLACK	CARDINAL	COOL BLUE
CREAM	FOREST GREEN	HEATHER GREY
HEAVY METAL	INDIGO	KELLY GREEN
LIGHT BLUE	LIGHT GREY (SOLID)	LIGHT PINK
MAROON	MIDNIGHT NAVY	MILITARY GREEN
RED	ROYAL	TAHITI BLUE
TURQUOISE	WHITE	

XS, S, M, L, XL, XXL, 3XL

GRAPHITE BLACK	OATMEAL

Fin Jersey | 100% kæmmet ringspundet bomuld Heather Grey: 90% bomuld/10% polyester) | Rund hals | Set-in krave 1x1 Baby Rib | TearAway-label





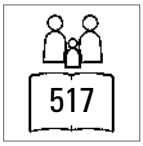



SOL'S
the fair spirit



L150 | 11380 **Regent T-Shirt 150**

100% bomuld (Grey Melange: 85% bomuld / 15% viskose), (Ash: 98% bomuld / 2% viskose)

XXS, XS, S, M, L, XL, XXL, 3XL, 4XL

150 g/m² SOL´S

XXS, XS, S, M, L, XL, XXL, 3XL, 4XL

DEEP BLACK	GREY MELANGE	NAVY	ORANGE
RED	ROYAL BLUE	WHITE	

XXS, XS, S, M, L, XL, XXL, 3XL

APPLE GREEN	AQUA	ASH (HEATHER)	DENIM
GOLD	KELLY GREEN		

XXS, XS, S, M, L, XL, XXL

ARMY	ATOLL BLUE	DARK PURPLE	FUCHSIA
LEMON	ORCHID PINK	PALE PINK	SAND
SKY BLUE			

XS, S, M, L, XL, XXL

APRICOT	BURGUNDY	CHOCOLATE	DUCK BLUE
EARTH	EMERALD	KHAKI	LIGHT GREY (SOLID)
LIGHT PURPLE	MEDIUM PINK	NATURAL	NEW LIME
PALE YELLOW	PURE GREY	SAGE GREEN	TANGO RED
ZINC (SOLID)			

XS, S, M, L, XL, XXL, 3XL, 4XL

FRENCH NAVY	MOUSE GREY (SOLID)

XS, S, M, L, XL, XXL, 3XL

BOTTLE GREEN	DARK GREY (SOLID)

Elastan ribkrave | Dobbeltsømme ved kraven | Rundvævet | Halv-kæmmet bomuld

SOL'S
the fair spirit









L01825 | 01825 **Regent Women T-Shirt**

100% bomuld (Grey Melange: 85% bomuld / 15% viskose), (Ash: 98% bomuld / 2% viskose)

S, M, L, XL, XXL, 3XL

150 g/m² SOL´S

S, M, L, XL, XXL, 3XL

DEEP BLACK	FRENCH NAVY	GREY MELANGE	MOUSE GREY (SOLID)
NAVY	ORANGE	RED	ROYAL BLUE
WHITE			

S, M, L, XL, XXL

APPLE GREEN	APRICOT	AQUA	ARMY
ASH (HEATHER)	ATOLL BLUE	BOTTLE GREEN	BURGUNDY
CORAL	DARK GREY (SOLID)	DARK PURPLE	DENIM
DUCK BLUE	FUCHSIA	GOLD	KELLY GREEN
LEMON	ORCHID PINK	PURE GREY	SKY BLUE

Korte ærmer | Kropsnært snit | Cut and sewn | Syet/kæmmet ringspundet bomuld | Nakkebånd i halsudskæring | Rib ved hals







TJ1000 | 1000 **Basic Tee**

100% bomuld
S, M, L, XL, XXL, 3XL, 4XL, 5XL
150 g/m² Tee Jays

BLACK	BRIGHT YELLOW	DARK GREY (SOLID)	NAVY
RED	ROYAL	WHITE	

2 lags krave med elastan | Dobbeltsyning | Krympeforebyggende behandling | Rundstrikket | Kæmmet ringspundet bomuld | Skuldertape





TJ1050 | 1050 **Womens Basic Tee**

100% bomuld
S, M, L, XL, XXL
150 g/m² Tee Jays

BLACK	BRIGHT YELLOW	DARK GREY (SOLID)	NAVY
RED	ROYAL	WHITE	

Dobbeltsyning | Skuldertape | 2 lags krave med elastan | Krympeforebyggende behandling | Fashion snit | Kæmmet ringspundet bomuld







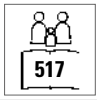

L149 | 00553 **Regent Fit T-Shirt**

100% bomuld (Heather Pink, Heather Sky, Charcoal Melange, Heather Oxblood, Heather Khaki, Heather Denim: 60% bomuld / 40% polyester), (Grey Melange: 85% bomuld / 15% viskose)
XS, S, M, L, XL, XXL
150 g/m² SOL´S

ANCIENT PINK	AQUA	CHARCOAL MELANGE	DARK GREY (SOLID)
DEEP BLACK	DUCK BLUE	FRENCH NAVY	GREY MELANGE
HEATHER DENIM	HEATHER KHAKI	HEATHER OXBLOOD	HEATHER PINK
HEATHER SKY	HONEY	KELLY GREEN	OXBLOOD
PURE GREY	RED	ROYAL BLUE	TERRACOTTA
WHITE			

100 % halvkæmmet, ringspundet bomuld | Dobbeltsømme ved kraven | Rund halskrave af elastan-rib | Korte ærmer | Cut and sewn | Kropsnært snit | Størrelsesetiket i nakken









L02758 | 02758 **Women`s Round Neck Fitted T-Shirt Regent**

100% bomuld (Heather Oxblood, Heather Pink, Heather Denim, Heather Sky, Heather Khaki, Charcoal Melange: 60% bomuld / 40% polyester), (Grey Melange: 85% bomuld / 15% viskose)
S, M, L, XL, XXL
150 g/m² SOL´S

ANCIENT PINK	AQUA	CHARCOAL MELANGE	DARK GREY (SOLID)
DEEP BLACK	DUCK BLUE	FRENCH NAVY	GREY MELANGE
HEATHER DENIM	HEATHER KHAKI	HEATHER OXBLOOD	HEATHER PINK
HEATHER SKY	KELLY GREEN	OXBLOOD	PURE GREY
RED	ROYAL BLUE	TERRACOTTA	WHITE

Rib ved rund hals | Korte ærmer | Cut and sewn | Nakketape | Ingen label





E1000 | 1000/1090 Basic-T

100% bomuld

S, M, L, XL, XXL

150 g/m² Promodoro

BLACK	FIRE RED	GOLD	LIME GREEN
NAVY	ORANGE	ROYAL	WHITE

Ringspundet, kæmmet bomuld | Tube | Dobbeltsømme ved kraven | Elastan ribkrave | Single jersey







L225 | 11386 Ladies` T-Shirt Miss

100% bomuld (Grey Melange: 85% bomuld / 15% viskose)

S, M, L, XL, XXL

150 g/m² SOL´S

APPLE GREEN	AQUA	ATOLL BLUE	CHOCOLATE
DARK GREY (SOLID)	DARK PURPLE	DEEP BLACK	DUCK BLUE
FUCHSIA	GOLD	GREY MELANGE	HONEY
KELLY GREEN	LEMON	LIME	NAVY
ORANGE	ORCHID PINK	RED	ROYAL BLUE
SKY BLUE	WHITE		

Dobbeltsømme ved kraven | Jersey nakkebånd | Kropsnært snit | Tynd halskrave | Cut and sewn | Halv-kæmmet bomuld







RY6424 | CA6424 Atomic 150 T-Shirt

100% bomuld (Heather Grey: 85% bomuld / 15% viskose)

S, M, L, XL, XXL, 3XL, 4XL

150 g/m² Roly

S, M, L, XL, XXL, 3XL, 4XL

WHITE 01

S, M, L, XL, XXL, 3XL

BLACK 02	HEATHER GREY 58	KELLY GREEN 20	NAVY BLUE 55
ORANGE 31	RED 60	ROSETTE 78	ROYAL BLUE 05
TURQUOISE 12	YELLOW 03		

Single jersey | T-shirt med tolags rund hals | Forstærkede, skjulte sømme på nakke og skuldre | Uden sidesømme (rørformet)







JHK601 | CURVS150 Curves T-Shirt Lady

100% bomuld

S (44), M (46), L (48), XL (50/52)

150 g/m² JHK

BLACK	FUCHSIA	GREY MELANGE	LIME
NAVY	RED	ROYAL BLUE	TURQUOISE
WHITE			

Body fitted | Rund hals | Single jersey | Dobbeltsting på ærmer og kant forneden | 1x1 rib ved hals



FRUIT OF THE LOOM

513 | OEKO-TEX® CONFIDENCE IN TEXTILES STANDARD 100 08-5295 Shirley Tested for harmful substances. www.oeko-tex.com/standard100 | Label | >3XL

F130 | 61-430-0 **Iconic T**

100% bomuld (Heather Grey: 97% bomuld / 3% polyester), (Dark Heather Grey, Heather Royal, Heather Green, Heather Navy, Heather Red, Heather Purple, Heather Burgundy: 50% bomuld / 50% polyester)

S, M, L, XL, XXL, 3XL, 4XL, 5XL

150 g/m² (White: 145 g/m²) Fruit of the Loom

S, M, L, XL, XXL, 3XL, 4XL, 5XL

BLACK	HEATHER GREY	WHITE

S, M, L, XL, XXL, 3XL

BURGUNDY	CLASSIC OLIVE	COBALT BLUE
DARK HEATHER GREY	FLAME	FOREST GREEN
HEATHER BURGUNDY	HEATHER GREEN	HEATHER NAVY
HEATHER PURPLE	HEATHER RED	HEATHER ROYAL
KELLY GREEN	LIGHT GRAPHITE (SOLID)	NATURAL
NAVY	ROYAL BLUE	SUNFLOWER
ZINC (SOLID)		

S, M, L, XL, XXL, 3XL, 4XL

DEEP NAVY	RED

100% kæmmet ringspundet bomuld | Blød kvalitet | Moderne slank pasform | 1x1 rib rund hals | Nakkebånd i samme farve | Nyt afrivningslabel



FRUIT OF THE LOOM



513 | OEKO-TEX® CONFIDENCE IN TEXTILES STANDARD 100 08-5295 Shirley Tested for harmful substances. www.oeko-tex.com/standard100 | Label

F131 | 61-432-0 **Ladies Iconic T**

100% bomuld (Heather Grey: 97% bomuld / 3% polyester), (Dark Heather Grey, Heather Royal, Heather Green, Heather Navy, Heather Red, Heather Purple, Heather Burgundy: 50% bomuld / 50% polyester)

XS, S, M, L, XL, XXL

150 g/m² (White: 145 g/m²) Fruit of the Loom

BLACK	BURGUNDY	CLASSIC OLIVE
COBALT BLUE	DARK HEATHER GREY	DEEP NAVY
FLAME	FOREST GREEN	FUCHSIA
HEATHER BURGUNDY	HEATHER GREEN	HEATHER GREY
HEATHER NAVY	HEATHER PURPLE	HEATHER RED
HEATHER ROYAL	KELLY GREEN	LIGHT GRAPHITE (SOLID)
NATURAL	NAVY	NEO MINT
RED	ROYAL BLUE	SUNFLOWER
WHITE	ZINC (SOLID)	

100% kæmmet ringspundet bomuld | Blød kvalitet | Feminin pasform med sidesømme | 1x1 rib rund hals | Nakkebånd i samme farve | Nyt afrivningslabel

JAMES & NICHOLSON



OEKO-TEX® CONFIDENCE IN TEXTILES STANDARD 100 15.0.70467 HOHENSTEIN HTTI Tested for harmful substances. www.oeko-tex.com/standard100

522

JN001 | JN001 **Round-T Medium**

100% bomuld
S, M, L, XL, XXL
150 g/m² James+Nicholson

ACID YELLOW	AQUA	ASH (HEATHER)
AUBERGINE	BLACK	BROWN
DARK GREEN	DARK GREY (SOLID)	DARK ORANGE
DARK ROYAL	FERN GREEN	GOLD YELLOW
GRAPHITE (SOLID)	GRENADINE	GREY HEATHER
IRISH GREEN	KHAKI	LIGHT BLUE
LIGHT GREY	LIGHT YELLOW	LILAC
LIME GREEN	MINT	NAVY
OLIVE	ORANGE	PACIFIC
PETROL	PINK	PURPLE
RED	ROSE	ROYAL
SKY BLUE	STONE	TOMATO
TURQUOISE	WHITE	WINE
YELLOW		

Ringspundet bomuld | Rundhalsudskæring med elastan | Nakketape, ingen sidesømme | Dobbelt stikning ved skuldre, hals og ærmer | Single jersey



JAMES & NICHOLSON



OEKO-TEX® CONFIDENCE IN TEXTILES STANDARD 100 15.0.70467 HOHENSTEIN HTTI Tested for harmful substances. www.oeko-tex.com/standard100

522

JN901 | JN901 **Ladies` Basic-T**

100% bomuld
S, M, L, XL, XXL, 3XL
150 g/m² James+Nicholson

ACID YELLOW	AQUA	ASH (HEATHER)
AUBERGINE	BLACK	BROWN
DARK GREEN	DARK GREY (SOLID)	DARK ORANGE
DARK ROYAL	FERN GREEN	GOLD YELLOW
GRAPHITE (SOLID)	GRENADINE	GREY HEATHER
IRISH GREEN	KHAKI	LIGHT BLUE
LIGHT GREY	LIGHT YELLOW	LILAC
LIME GREEN	MINT	NAVY
OLIVE	ORANGE	PACIFIC
PETROL	PINK	PURPLE
RED	ROSE	ROYAL
SKY BLUE	STONE	TOMATO
TURQUOISE	WHITE	WINE
YELLOW		

Ringspundet bomuld | Dame-t-shirt med rundhalsudskæring | Single jersey | Finstrik-kant ved den brede udskæring | Nakkebånd | Let taljeret med sidesøm | Dobbeltsømme ved skuldrene samt ved hals- og ærmeudskæring





mantis

★SUPERSTAR by mantis



NEW COLOUR

OEKO-TEX® CONFIDENCE IN TEXTILES STANDARD 100 14449 Shirley Tested for harmful substances. www.oeko-tex.com/standard100

well made

Label

P68 | M68 **Men`s Superstar T**

100% bomuld (Heather Grey Melange: 90% bomuld / 10% viskose), (Charcoal Grey Melange: 60% bomuld / 40% polyester)

S, M, L, XL, XXL, 3XL

150 g/m² Mantis

S, M, L, XL, XXL, 3XL

BLACK | PURE WHITE

S, M, L, XL, XXL

DARK NAVY | HEATHER GREY MELANGE | SWISS NAVY

WARM RED | WASHED WHITE

S, M, L, XL

CHARCOAL GREY MELANGE | COBALT BLUE | FOREST GREEN

SOFT PINK | SURF BLUE

Ringspundet, kæmmet bomuld | Tear- away label for nem rebranding | Smal kant ved kraven | Anti bakterielt materiale af bambusfibre | Nakkebånd | Moderne, smalt snit | Ultrablødt materiale (peach finish) | Forest Green, Dark Navy, Surf Blue & Soft Pink: 100% Økologisk bomuld



mantis

★SUPERSTAR by mantis



NEW COLOUR

OEKO-TEX® CONFIDENCE IN TEXTILES STANDARD 100 14449 Shirley Tested for harmful substances. www.oeko-tex.com/standard100

well made

Label

P69 | M69 **Women`s Superstar T**

100% bomuld (Heather Grey Melange: 90% bomuld / 10% viskose)

S, M, L, XL

150 g/m² Mantis

BLACK | DARK NAVY | HEATHER GREY MELANGE

PURE WHITE | SOFT PINK | SURF BLUE

SWISS NAVY | WASHED WHITE

Ringspundet, kæmmet bomuld | Tear- away label for nem rebranding | Smal kant ved kraven | Anti bakterielt materiale af bambusfibre | Nakkebånd | Ultrablødt materiale (peach finish) | Dark Navy, Surf Blue & Soft Pink: 100% Økologisk bomuld





N140 | 33S04 **Ace T-Shirt**

100% bomuld (Sports Grey: 90% bomuld / 10% viskose)

S, M, L, XL, XXL, 3XL

150 g/m² Slazenger

APPLE GREEN | AQUA | BLACK | CLASSIC ROYAL BLUE
DARK RED | GREY (SOLID) | NAVY | SPORTS GREY (HEATHER)
WHITE

Ringspundet bomuld | Rundstrikket | Rib krave med elastan | Skuldertape



XP600 | XP600R **Sta-Cool® Subli T-Shirt**

100% polyester

S, M, L, XL, XXL

150 g/m² Xpres

WHITE

Korte ærmer med rund hals | Åndbart, svedtransporterende finish | Nakkebånd i samme farve | Dobbelt stikning forneden, ved hals, hals og manchetter | Sta-Cool-påtrykt nakkemærke | Vaskeanvisning i siden | Specielt udviklet til sublimationstryk | Tapede skuldersømme | Det tørre vævede stof giver forbedret luftcirkulation og tillader fugt at slippe ud



BY086 | BY086 **Ladies Merch T-Shirt**

100% bomuld

XS, S, M, L, XL, XXL, 3XL, 4XL, 5XL

150 g/m² Build Your Brand

BLACK | WHITE

Taljeret pasform | Klassisk rund hals | Korte ærmer





SOL'S the fair spirit



524 | Label | >3XL

L03582 | 03582 **Crusader Men T-Shirt**

100% bomuld
XS, S, M, L, XL, XXL, 3XL, 4XL
150 g/m² SOL´S

XS, S, M, L, XL, XXL, 3XL, 4XL

ASH (HEATHER)	BOTTLE GREEN	DEEP BLACK
FRENCH NAVY	GREY MELANGE	RED
ROYAL BLUE	WHITE	

XS, S, M, L, XL, XXL, 3XL

APPLE GREEN	AQUA	BURGUNDY
DENIM	FUCHSIA	GOLD
KELLY GREEN	KHAKI	MOUSE GREY (SOLID)
NATURAL	ORANGE	PALE PINK

Jersey 150 | 100 % økologisk bomuld med naturligt enzym, halvkæmmet, rib 1 x 1 | T-shirt med rund hals | Korte ærmer | Rundstrikket | Kantbånd i halsudskæring | Krave i bomuldsrib | Ingen label



SOL'S the fair spirit



Label

L03581 | 03581 **Crusader Women T-Shirt**

100% bomuld
S, M, L, XL, XXL, 3XL
150 g/m² SOL´S

S, M, L, XL, XXL, 3XL

ASH (HEATHER)	BOTTLE GREEN	DEEP BLACK
FRENCH NAVY	GREY MELANGE	RED
ROYAL BLUE	WHITE	

S, M, L, XL, XXL

APPLE GREEN	AQUA	BURGUNDY
DENIM	FUCHSIA	GOLD
KELLY GREEN	KHAKI	MOUSE GREY (SOLID)
NATURAL	ORANGE	PALE PINK

Jersey 150 | 100 % økologisk bomuld med naturligt enzym, halvkæmmet, rib 1 x 1 | T-shirt med rund hals | Korte ærmer | Rundstrikket | Kantbånd i halsudskæring | Krave i bomuldsrib | Ingen label

GILDAN®

GILDAN Softstyle





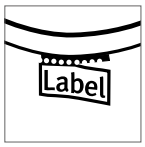



G64000 | 64000 **Softstyle® T- Shirt**

100% bomuld (Antique Cherry Red, Antique Heliconia, Antique Sapphire, Sport Grey: 90% bomuld / 10% polyester; Graphite Heather: 50% bomuld / 50% polyester; Blackberry, Dark Heather, Heather farver: 65% polyester / 35% bomuld)

S, M, L, XL, XXL, 3XL, 4XL

153 g/m² (White: 144 g/m²) Gildan

S, M, L, XL, XXL, 3XL, 4XL

BLACK	CHARCOAL (SOLID)	DAISY
DARK HEATHER	IRISH GREEN	MAROON
MILITARY GREEN	NAVY	ORANGE
RED	ROYAL	SAND
SAPPHIRE	SPORT GREY (HEATHER)	WHITE

S, M, L, XL, XXL

ANTIQUE CHERRY RED (HEATHER)	ANTIQUE HELICONIA (HEATHER)	ANTIQUE SAPPHIRE (HEATHER)
AZALEA	BERRY	BLACKBERRY (HEATHER)
CARDINAL RED	CAROLINA BLUE	CHERRY RED
CHESTNUT	COBALT	CORAL SILK
CORNSILK	DARK CHOCOLATE	ELECTRIC GREEN
FOREST GREEN	GRAPHITE HEATHER	HEATHER AUBERGINE
HEATHER CARDINAL	HEATHER INDIGO	HEATHER IRISH GREEN
HEATHER MILITARY GREEN	HEATHER NAVY	HEATHER ORANGE
HEATHER PURPLE	HEATHER RADIANT ORCHID	HEATHER RED
HEATHER ROYAL	HEATHER SAPPHIRE	HELICONIA
INDIGO BLUE	JADE DOME	KIWI
LIGHT BLUE	LIME	METRO BLUE
MINT GREEN	NATURAL	PURPLE
TROPICAL BLUE		

Eurofit: Slankere snit ved skuler og ærmer | Let taljeret | Tætvævet for bedre trykbar overflade | 1,9 cm skjult søm ved krave | Gennemgående skulderbånd | TearAway label og dobbel satin label | Fremskudte skuldersømme | Dobbelt stikning forneden og ved ærmer | Ved hjælp af en kvartomdrejning undgås en midterfold





NEW COLOUR

519

S9200 | ST9200 **James Organic Crew Neck**

100% bomuld

S, M, L, XL, XXL

155 g/m² Stedman®

BLACK OPAL | DENIM BLUE | EARTH GREEN | FROSTED BLUE
INDIAN YELLOW | PACIFIC BLUE | PEPPER RED | SOFT GREY
WHITE | WINTER WHITE

Økologisk bomuld | Forstærket skuldersøm | Ribkrave med elastan | Skulder til skulder nakkebånd | Lille størrelsesetiket i nakken | Vaskeanvisning i siden | Sidesømme | Kan vaskes ved 40° | Normal pasform





NEW COLOUR

519

S9300 | ST9300 **Janet Organic Crew Neck Women**

100% bomuld

S, M, L, XL

155 g/m² Stedman®

BLACK OPAL | DENIM BLUE | EARTH GREEN | INDIAN YELLOW
LAVENDER PURPLE | PEPPER RED | SOFT GREY | WHITE
WINTER WHITE

Økologisk bomuld | Forstærket skuldersøm | Smart dyb halsudskæring | Ribkrave med elastan | Skulder til skulder nakkebånd | Vaskeanvisning i siden | Lille størrelsesetiket i nakken | Sidesømme | Kan vaskes ved 40° | Normal pasform





522

Label

G64000L | 64000L **Softstyle® Ladies` T- Shirt**

100% bomuld (Antique Cherry Red, Antique Heliconia, Antique Sapphire, Sport Grey: 90% bomuld / 10% polyester), (Dark Heather, Heather Orange, Heather Purple: 65% polyester / 35% bomuld)

S, M, L, XL, XXL

153 g/m² (White: 144 g/m²) Gildan

ANTIQUE CHERRY RED (HEATHER) | ANTIQUE HELICONIA (HEATHER) | ANTIQUE SAPPHIRE (HEATHER)
AZALEA | BLACK | CHARCOAL (SOLID)
CHESTNUT | DAISY | DARK HEATHER
HEATHER ORANGE | HEATHER PURPLE | HELICONIA
INDIGO BLUE | IRISH GREEN | LIGHT BLUE
LIGHT PINK | MINT GREEN | NAVY
PURPLE | RED | ROYAL
SAND | SPORT GREY (HEATHER) | WHITE

Tætvævet for bedre trykbar overflade | Gennemgående skulderbånd | Sømløs dobbeltnål 1,3 cm ribkrave | Forkrympet jersey-strik | Dobbelt stikning forneden og ved ærmer | Taljeret pasform med sidesøm | TearAway label og dobbel satin label | Gennemgående skulderbånd



Neutral®
Certified Responsibility™

NEW COLOUR

NE60002 | O60002 Unisex Regular T-Shirt

100% bomuld

XS, S, M, L, XL, XXL, 3XL, 4XL, 5XL

155 g/m² Neutral

XS, S, M, L, XL, XXL, 3XL, 4XL, 5XL

BLACK | WHITE

XS, S, M, L, XL, XXL, 3XL

BORDEAUX | BOTTLE GREEN | DARK HEATHER | DUSTY INDIGO
GREEN | LIME | MILITARY | NAVY
RED | ROYAL | SAPPHIRE | SPORTS GREY
YELLOW

Fairtrade-certificeret bomuld | Certificeret økologisk bomuld | Single jersey | T-model | Korte ærmer | Rundhalset | Nakketape



Neutral®
Certified Responsibility™

NEW COLOUR

518

NE81001 | O81001 Ladies` Fit T-Shirt

100% bomuld

XS, S, M, L, XL, XXL

155 g/m² Neutral

BLACK | BORDEAUX | BOTTLE GREEN | BROWN
CHARCOAL | DARK HEATHER | DUSTY INDIGO | DUSTY MINT
DUSTY PURPLE | DUSTY YELLOW | GREEN | LIGHT BLUE
LIGHT PINK | LIME | MILITARY | NATURAL
NAVY | OKAY ORANGE | ORANGE | PINK
PURPLE | RED | ROYAL | SAND
SAPPHIRE | SPORTS GREY | TEAL | WHITE
WHITE - NAVY (STRIPED) | YELLOW

Fairtrade-certificeret bomuld | Kæmmet, økologisk bomuld | Single jersey | Moderne pasform | Elastan rib ved halsåbningen | Indvendig nakkebånd

Neutral®
Certified Responsibility™

NEW COLOUR

518

NE61001 | O61001 Men`s Fit T-Shirt

100% bomuld

S, M, L, XL, XXL, 3XL, 4XL, 5XL

155 g/m² Neutral

S, M, L, XL, XXL, 3XL, 4XL, 5XL

BLACK | NAVY | SPORTS GREY
WHITE

S, M, L, XL, XXL, 3XL

BORDEAUX | BOTTLE GREEN | BROWN
CHARCOAL | DARK HEATHER | DUSTY INDIGO
DUSTY MINT | DUSTY PURPLE | DUSTY YELLOW
GREEN | LIGHT BLUE | LIGHT PINK
LIME | MILITARY | NATURAL
OKAY ORANGE | ORANGE | PINK
PURPLE | RED | ROYAL
SAND | SAPPHIRE | TEAL
WHITE - NAVY (STRIPED) | YELLOW

Fairtrade-certificeret bomuld | Kæmmet, økologisk bomuld | Single jersey | Moderne pasform | Elastan rib ved halsåbningen | Indvendig nakkebånd





Neutral®
Certified Responsibility™

NE69001 | O69001 **Unisex Workwear T-Shirt**

80% bomuld / 20% polyester
S, M, L, XL, XXL, 3XL
155 g/m² Neutral

BLACK | NAVY

Fairtrade-certificeret bomuld | Certificeret økologisk bomuld | Single jersey | 20% recycled polyester for øget styrke | Klassisk snit | Korte ærmer | Rundhalset | Nakketape

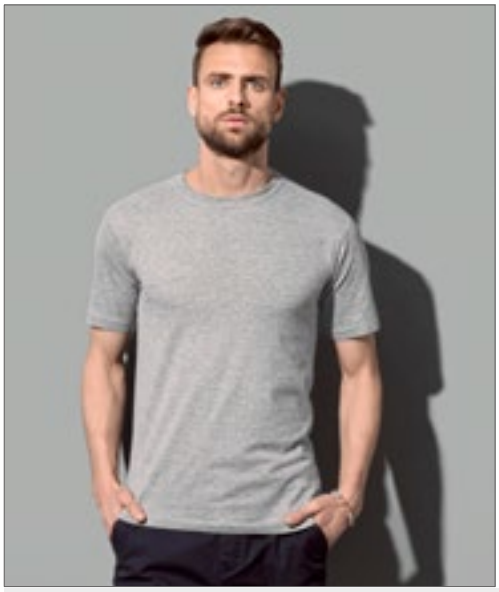

Stedman® collection



S2010 | ST2010 **Classic-T Fitted**

100% bomuld (Grey Heather: 85% bomuld / 15% viskose)
S, M, L, XL, XXL
155 g/m² Stedman®

BLACK OPAL | BRIGHT ROYAL | DEEP BERRY | GREY HEATHER
KIWI GREEN | NAVY BLUE | SCARLET RED | WHITE

Body fit | Skulder til skulder nakkebånd | Rørformet stof | Kan vaskes ved 40°



SOL'S the fair spirit

L02855 | 02855 **Martin Men T-Shirt**

100% bomuld
XS, S, M, L, XL, XXL, 3XL
155 g/m² SOL´S

CREAMY BLUE	CREAMY GREEN	CREAMY PINK
DARK KHAKI	DEEP BLACK	FRENCH NAVY
GREY MELANGE	MOUSE GREY (SOLID)	OXBLOOD
RED	ROYAL BLUE	WHITE

Jersey 155; 100% kæmmede ringspundet bomuld | Enzymbehandling giver en blødere berøring | Rib ved hals | Rund hals | Nakkebånd i halsudskæring | Cut and sewn | Ingen label

L02856 | 02856 **Martin Women T-Shirt**

100% bomuld
XS, S, M, L, XL, XXL
155 g/m² SOL´S

CREAMY BLUE	CREAMY GREEN	CREAMY PINK
DARK KHAKI	DEEP BLACK	FRENCH NAVY
GREY MELANGE	MOUSE GREY (SOLID)	OXBLOOD
RED	ROYAL BLUE	WHITE

Jersey 155; 100% kæmmede ringspundet bomuld | Enzymbehandling giver en blødere berøring | Rib ved hals | Rund hals | Nakkebånd i halsudskæring | Cut and sewn | Ingen label



Stedman collection

>3XL

OEKO-TEX® CONFIDENCE IN TEXTILES STANDARD 100 0202010 Centexbel Tested for harmful substances. www.oeko-tex.com/standard100

515

NEW COLOUR

S140 | ST2000 **Classic-T Unisex**

100% bomuld (Grey Heather: 85% bomuld / 15% viskose)

XXS, XS, S, M, L, XL, XXL, 3XL, 4XL, 5XL

155 g/m² Stedman®

XXS, XS, S, M, L, XL, XXL, 3XL, 4XL, 5XL

ASH (HEATHER)	BLACK OPAL	BLUE MIDNIGHT
BRIGHT ROYAL	GREY HEATHER	NAVY BLUE
SCARLET RED	WHITE	

XXS, XS, S, M, L, XL, XXL, 3XL

BOTTLE GREEN	BRIGHT LIME	BRILLIANT ORANGE
BURGUNDY RED	DARK CHOCOLATE	DEEP BERRY
HUNTERS GREEN	KELLY GREEN	KIWI GREEN
LIGHT BLUE	OCEAN BLUE	ORANGE
REAL GREY	SOFT GREY	SUNFLOWER YELLOW
YELLOW		

Unisex | Ringspundet bomuld | Skulder til skulder nakkebånd | Rørformet stof | Kan vaskes ved 40°





Stedman collection

OEKO-TEX® CONFIDENCE IN TEXTILES STANDARD 100 0202010 Centexbel Tested for harmful substances. www.oeko-tex.com/standard100

NEW COLOUR

S141 | ST2600 **Classic-T Fitted Women**

100% bomuld (Grey Heather: 85% bomuld / 15% viskose)

XS, S, M, L, XL, XXL, 3XL

155 g/m² Stedman®

XS, S, M, L, XL, XXL, 3XL

BLACK OPAL	NAVY BLUE	SCARLET RED
WHITE		

XS, S, M, L, XL, XXL

BLUE MIDNIGHT	BRIGHT LIME	BRIGHT ROYAL
BRILLIANT ORANGE	BURGUNDY RED	DARK CHOCOLATE
DEEP BERRY	GREY HEATHER	HUNTERS GREEN
KELLY GREEN	KIWI GREEN	LIGHT BLUE
OCEAN BLUE	ORANGE	REAL GREY
SOFT GREY	SUNFLOWER YELLOW	SWEET PINK
YELLOW		

Klassisk bestseller | Ringspundet bomuld | Body fit | Nakkebånd | Sidesømme | Kan vaskes ved 40°







L01704 | 01704 **Magma Men Tee-Shirt**

100% polyester
S, M, L, XL, XXL, 3XL
160 g/m² SOL´S

WHITE

Korte - uden ærmer | Cut and sewn | Polyester føles som bomuld | Rib krave med elastan





L01705 | 01705 **Magma Women Tee-Shirt**

100% polyester
S, M, L, XL, XXL
160 g/m² SOL´S

WHITE

Korte - uden ærmer | Cut and sewn | Polyester føles som bomuld | Rib krave med elastan



mantis

P01 | M01 **Men's Essential Organic T**

100% bomuld
XS, S, M, L, XL, XXL, 3XL
160 g/m² Mantis

BLACK	CHARCOAL GREY MELANGE	HEATHER GREY MELANGE
KELLY GREEN	MUSTARD	NAVY
RED	ROYAL	SKY BLUE
SOFT OLIVE	SOFT PINK	WHITE

Single jersey | Økologisk bomuld | Moderne pasform | Krave i smal ribstrik | Dobbelt stikning forneden | Lige snit forneden | Plejemærke fremstillet af organisk bomuld | Tear- away label for nem rebranding

P02 | M02 **Women´s Essential Organic T**

100% bomuld
XS, S, M, L, XL, XXL
160 g/m² Mantis

BLACK	CHARCOAL GREY MELANGE	HEATHER GREY MELANGE
KELLY GREEN	MUSTARD	NAVY
RED	ROYAL	SKY BLUE
SOFT OLIVE	SOFT PINK	WHITE

Single jersey | Økologisk bomuld | Moderne pasform | Krave i smal ribstrik | Dobbelt stikning forneden | Lige snit forneden | Plejemærke fremstillet af organisk bomuld | Tear- away label for nem rebranding

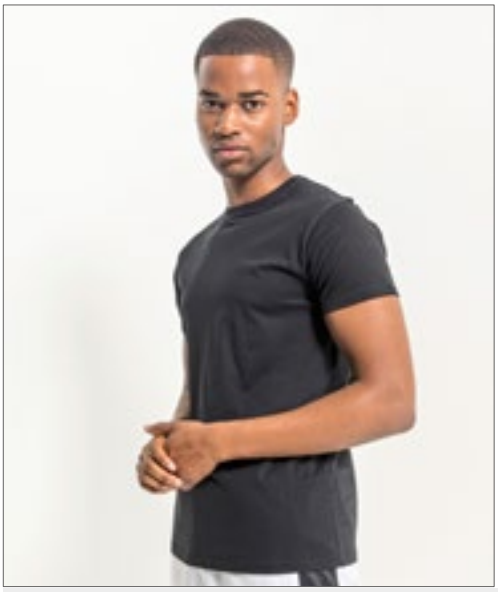





BY090 | BY090 **Basic T-Shirt**

100% bomuld (Heather Grey: 90% bomuld / 10% viskose)

XS, S, M, L, XL, XXL, 3XL, 4XL, 5XL

160 g/m² Build Your Brand

BLACK | HEATHER GREY | WHITE

Rund hals | Kortærmet





L165 | 11775 **Sublima T-Shirt**

100% polyester

XS, S, M, L, XL, XXL

160 g/m² SOL´S

WHITE

Ribkrave | Cut and sewn | Bomulds touch







S9000 | ST9000 **Ben Crew Neck**

100% bomuld (Grey Heather: 85% bomuld / 15% viskose)

S, M, L, XL, XXL, 3XL

160 g/m² Stedman®

S, M, L, XL, XXL, 3XL

BLACK OPAL | MARINA BLUE | WHITE

S, M, L, XL, XXL

CREAM WHITE | CRIMSON RED | DAISY YELLOW | DEEP LILAC

GREEN FLASH | GREY HEATHER | HAWAII BLUE | KING BLUE

MILITARY GREEN | PUMPKIN | SLATE GREY (SOLID)

Ringspundet, bomulds jersey | Normal pasform | Kantet ribkrave | Lille størrelsesetiket i nakken | Vaskeanvisning i siden | Sidesømme | Kan vaskes ved 40°







EL38011 | 38011 **Nanaimo T-Shirt**

100% bomuld

XS, S, M, L, XL, XXL, 3XL

160 g/m² Elevate

ANTHRACITE (SOLID)	APPLE GREEN	AQUA	ARMY GREEN
BLACK	BLUE	BURGUNDY	FERN GREEN
FOREST	GREY MELANGE	LIGHT BLUE	LIGHT PINK
NAVY	ORANGE	PINK	PLUM
RED	WHITE	YELLOW	

Satin skuldertape | 1x1 rib krave uden synlige syninger | Lækker blød kvalitet | Søm detaljer | Logoprint i samme farvetone på bagside | Glat og dekorationsvenlig overflade til tryk | Krympeforebyggende behandling | Regular fit



JHK T-SHIRT



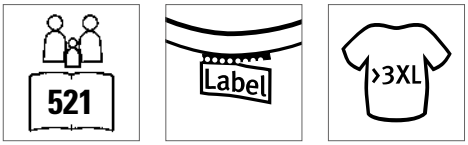

JHK150 | TSRA150 **Regular T-Shirt**

100% bomuld (Grey Melange: 85% bomuld / 15% viskose), (Ash: 98% bomuld / 2% viskose), (Heather Farver: 65% polyester / 35% bomuld), (Denim Heather: 60% polyester / 40% bomuld)

XS, S, M, L, XL, XXL, 3XL, 4XL, 5XL

160 g/m² (White: 155 g/m²) JHK

XS, S, M, L, XL, XXL, 3XL, 4XL, 5XL

BLACK	GREY MELANGE	NAVY
RED	ROYAL BLUE	WHITE

XS, S, M, L, XL, XXL

ASH MELANGE	AZURE	BOTTLE GREEN
BOTTLE GREEN HEATHER	BURGUNDY	BURGUNDY HEATHER
CAMOUFLAGE	CHARCOAL HEATHER	CHOCOLATE
DENIM HEATHER	FUCHSIA	KHAKI
LAVENDER HEATHER	MUSTARD HEATHER	PISTACHIO
PURPLE	SKY	TURQUOISE HEATHER
ZINC		

XS, S, M, L, XL, XXL, 3XL

DENIM	GOLD	GRAPHITE
KELLY GREEN	LIME	ORANGE
TURQUOISE		

Rørformet stof (Camouflage: sidesøm) | Dobbeltsømme ved krave, ærmer og forneden | Skulder-til-skuldertape | Lycra ribkrave | Krympeforebyggende behandling

FRUIT OF THE LOOM

>3XL | OEKO-TEX® CONFIDENCE IN TEXTILES STANDARD 100 08-5295 Shirley Tested for harmful substances, www.oeko-tex.com/standard100 | 520 | NEW COLOUR

F140 | 61-036-0 **Valueweight T**

100% bomuld (Heather Grey: 97% bomuld / 3% polyester), (Ash: 99% bomuld / 1% polyester), (Vintage Heather Navy, Retro Heather Royal, Retro Heather Green, Vintage Heather Red, Dark Heather Grey: 50% bomuld / 50% polyester)

S, M, L, XL, XXL, 3XL, 4XL, 5XL

165 g/m² (White: 160 g/m²) Fruit of the Loom

S, M, L, XL, XXL, 3XL, 4XL, 5XL

BLACK	HEATHER GREY	NAVY
WHITE		

S, M, L, XL, XXL, 3XL

ASH (HEATHER)	AZURE BLUE	BOTTLE GREEN
BRICK RED	BURGUNDY	CHOCOLATE
CLASSIC OLIVE	DARK GREY HEATHER	DEEP NAVY
FUCHSIA	HEATHER BURGUNDY	HEATHER PURPLE
KELLY GREEN	KHAKI	LIGHT GRAPHITE (SOLID)
LIGHT PINK	LIME	NATURAL
ORANGE	PURPLE	RED
RETRO HEATHER GREEN	RETRO HEATHER ROYAL	ROYAL BLUE
SKY BLUE	SUNFLOWER	VINTAGE HEATHER NAVY
VINTAGE HEATHER RED	YELLOW	

Rundhalsudskæring med bomuld/Lycra®-rib | Fin masketæthed, for bedre tryk | Nakkebånd i samme farve

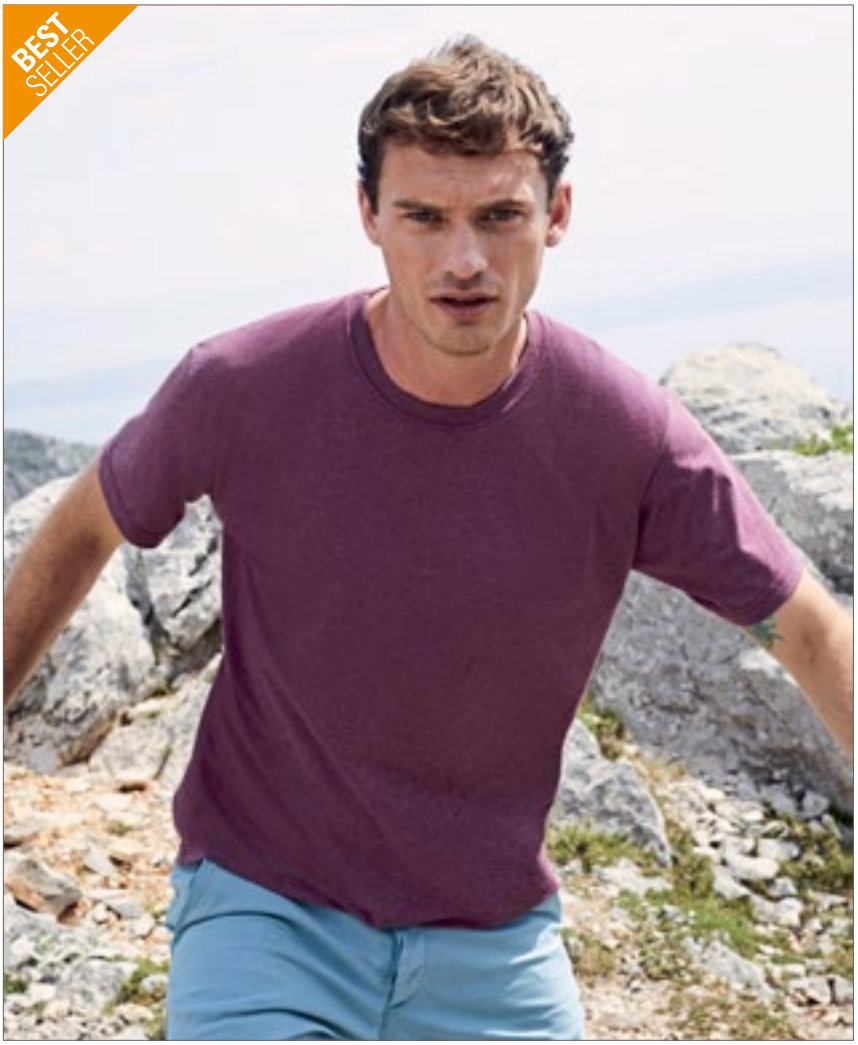



FRUIT OF THE LOOM

OEKO-TEX® CONFIDENCE IN TEXTILES STANDARD 100 08-5295 Shirley Tested for harmful substances, www.oeko-tex.com/standard100 | 520 | NEW COLOUR

F288N | 61-372-0 **Ladies Valueweight T**

100% bomuld (Heather Grey: 97% bomuld / 3% polyester), (Vintage Heather Navy, Retro Heather Royal, Retro Heather Green, Vintage Heather Red, Dark Heather Grey: 50% bomuld / 50% polyester)

XS, S, M, L, XL, XXL

165 g/m² (White: 160 g/m²) Fruit of the Loom

AZURE BLUE	BLACK	BOTTLE GREEN
BURGUNDY	DARK GREY HEATHER	DEEP NAVY
FUCHSIA	HEATHER BURGUNDY	HEATHER GREY
HEATHER PURPLE	KELLY GREEN	LIGHT GRAPHITE (SOLID)
LIGHT PINK	LIME	NAVY
ORANGE	PURPLE	RED
RETRO HEATHER GREEN	RETRO HEATHER ROYAL	ROYAL BLUE
SKY BLUE	SUNFLOWER	VINTAGE HEATHER NAVY
VINTAGE HEATHER RED	WHITE	YELLOW

Rundhalsudskæring med bomuld/Lycra® -rib | Nakkebånd i samme farve | Feminin pasform med sidesømme | Fin masketæthed, for bedre tryk | Valueweight Ts







514

OEKO-TEX® CONFIDENCE IN TEXTILES STANDARD 100

NH140 | K1 **T-Shirt K1**

100% bomuld

S, M, L, XL, XXL

165 g/m² Nath

BLACK | BURGUNDY | DARK GREY | DEEP NAVY
GREEN | GREY MELANGE | INDIGO BLUE | ORANGE
PISTACHIO | RED | ROYAL | SKY
TURQUOISE | WHITE | YELLOW

Halv-kæmmet bomuld | Smal ribkrave | Rundhalsudskæring med nakkebånd i samme farve | Sidesømme | Medium pasform





NH150 | BIO **Bio - Short Sleeve T-Shirt**

60% bomuld / 40% polyester

S, M, L, XL, XXL

165 g/m² Nath

BLACK MELANGE | GREEN TURQUOISE MELANGE | NAVY MELANGE | SKY BLUE MELANGE

Korte ærmer | Rund hals med nakketape | Økologisk bomuld





>3XL

BY083 | BY083 **Merch T-Shirt**

100% bomuld (Heather Grey: 90% bomuld / 10% viskose)

XS, S, M, L, XL, XXL, 3XL, 4XL, 5XL

160 g/m² Build Your Brand

BLACK | HEATHER GREY | WHITE

Rund, fin-rib hals | 100% ringspundet bomuld | Denne spindeproces gør stoffet særdeles glat | Rørformet stof





OEKO-TEX® STANDARD 100

>3XL

F141 | 61-438-0 **Iconic 165 Classic T**

100% bomuld (Heather Grey: 97% bomuld / 3% polyester)

S, M, L, XL, XXL, 3XL, 4XL, 5XL

165 g/m² (White: 160 g/m²) Fruit of the Loom

S, M, L, XL, XXL, 3XL, 4XL, 5XL

BLACK | HEATHER GREY | WHITE

S, M, L, XL, XXL, 3XL

NAVY | ROYAL BLUE

Kæmmet ringspundet bomuld | Blød kvalitet | Klassisk snit | Smal rund hals med 1x1 rib | Nakkebånd i samme farve | Tear- away label for nem rebranding

ROLY



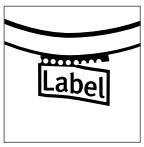





RY6502 | CA6502 **Dogo Premium T-Shirt Men**

100% bomuld (Heather Grey: 85% bomuld / 15% viskose)

S, M, L, XL, XXL, 3XL, 4XL, 5XL

165 g/m² Roly

S, M, L, XL, XXL, 3XL, 4XL, 5XL

BLACK 02	WHITE 01

S, M, L, XL, XXL, 3XL

ARMY GREEN 15	CHOCOLATE 87	DARK LEAD 46
DENIM BLUE 86	EBONY 231	GARNET RED 57
GRASS GREEN 83	IRISH GREEN 24	LIGHT PINK 48
LIME YELLOW 118	NATURAL 29	OASIS GREEN 114
OCEAN BLUE 100	ORANGE 31	ORCHID 230
PURPLE 71	RED 60	ROSETTE 78
SAND 07	SKY BLUE 10	TROPICAL GREEN 216
TURQUOISE 12	WALNUT 67	YELLOW 03

S, M, L, XL, XXL, 3XL, 4XL

BOTTLE GREEN 56	HEATHER GREY 58	NAVY BLUE 55
ROYAL BLUE 05		

Single jersey | T-shirt med korte ærmer | 4-lags rund hals krave | Skulder til skulder nakkebånd | Sidesømme | Tear- away label for nem rebranding



ROLY



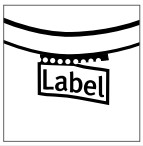



RY6683 | CA6683 **Capri Woman T-Shirt**

100% bomuld (Heather Grey: 85% bomuld / 15% polyester)

S, M, L, XL, XXL

170 g/m² Roly

ARMY GREEN 15	BLACK 02	BOTTLE GREEN 56
DARK LEAD 46	GARNET RED 57	GRASS GREEN 83
HEATHER GREY 58	KELLY GREEN 20	LIGHT PINK 48
NAVY BLUE 55	OASIS GREEN 114	ORANGE 31
PURPLE 71	RED 60	ROSETTE 78
ROYAL BLUE 05	SAND 07	SKY BLUE 10
TURQUOISE 12	WHITE 01	YELLOW 03

Korte ærmer | Rund hals lavet af 1x1 ribben | Slim-fit og tæt pas-form | Forstærkede og skjult syning i nakken | Tear- away label for nem rebranding







S9630 | ST9630 **Clive Relaxed Crew Neck T-Shirt**

95% bomuld / 5% elasthan (Grey Heather: 82% bomuld / 14% viskose / 4% elasthan)

S, M, L, XL, XXL

170 g/m² Stedman®

BLACK OPAL	BRIGHT ROYAL	DARK CHOCOLATE	GREY HEATHER
MARINA BLUE	SALMON	SCARLET RED	WHITE

Komfortabel T-shirt til mænd, lavet af blød bomuld-elastan-blanding | Normal pasform | Single jersey „fuld feeder" | Forstærket skuldersøm | Body fit | Små ærmekanter | Nakkebånd | Sidesømme | Lille størrelsesetiket i nakken | Vaskeanvisning i siden





S9730 | ST9730 **Claire Relaxed Crew Neck T-Shirt Women**

95% bomuld / 5% elasthan (Grey Heather: 82% bomuld / 14% viskose / 4% elasthan)

XS, S, M, L, XL

170 g/m² Stedman®

BLACK OPAL	BRIGHT ROYAL	DARK CHOCOLATE	GREY HEATHER
MARINA BLUE	SALMON	SCARLET RED	WHITE

Komfortabel T-shirt til kvinder, lavet af blød bomuld-elastan-blanding | Normal pasform | Single jersey „fuld feeder" | Forstærket skuldersøm | Body fit | Små ærmekanter | Nakkebånd | Sidesømme | Lille størrelsesetiket i nakken | Vaskeanvisning i siden







JHK170 | TSRA170 **Regular Hit T-Shirt**

100% bomuld (Ash Melange: 98% bomuld / 2% viskose), (Grey Melange: 85% bomuld / 15% viskose)

XS, S, M, L, XL, XXL, 3XL, 4XL, 5XL

170 g/m² JHK

XS, S, M, L, XL, XXL, 3XL, 4XL, 5XL

BLACK	BOTTLE GREEN	GREY MELANGE
NAVY	RED	ROYAL BLUE
WHITE		

XS, S, M, L, XL, XXL, 3XL

ASH MELANGE	CARDINAL	GOLD
GRAPHITE	ORANGE	

Rørformet stof | Dobbeltstikning på krave, ærmer og nederste kant | Skulder-til-skuldertape | Tear- away label for nem rebranding | Lycra rib i krave





SW380 | SW380 **Hefty Tee**

100% bomuld (2 farvet farver: 98% bomuld / 2% polyester), (Heather Grey: 92% bomuld / 8% polyester)

S, M, L, XL, XXL, 3XL

175 g/m² Starworld

S, M, L, XL, XXL, 3XL

BLACK | DEEP NAVY | WHITE

S, M, L, XL, XXL

BLACK-WHITE | BRIGHT RED | BURGUNDY | CHARCOAL | DEEP ROYAL | HEATHER GREY | WHITE-BLACK

Single jersey | Rundstrikket | Rummeligt snit, regular fit | Nakkebånd | Dobbeltsømme | 1x1 rib krave med elastan | Forkrympet, ringspundet bomuld | Kan vaskes ved 40° | SEDEX kontrolleret





JHK240 | TSRLPRM **Ladies` Regular Premium T-Shirt**

100% bomuld

S, M, L, XL, XXL

170 g/m² JHK

BLACK | FUCHSIA | GREY MELANGE | KELLY GREEN | RED | ROYAL BLUE | WHITE

Kropsnær | Body fitted | Single jersey



SOL'S the fair spirit





L03565 | 03565 **Pioneer Men T-Shirt**

100% bomuld
XS, S, M, L, XL, XXL, 3XL, 4XL
175 g/m² SOL´S

XS, S, M, L, XL, XXL, 3XL, 4XL

ASH (HEATHER)	BOTTLE GREEN	DEEP BLACK
FRENCH NAVY	GREY MELANGE	RED
ROYAL BLUE	WHITE	

XS, S, M, L, XL, XXL, 3XL

APPLE GREEN	AQUA	BURGUNDY
DENIM	FUCHSIA	GOLD
KELLY GREEN	KHAKI	MOUSE GREY (SOLID)
NATURAL	ORANGE	PALE PINK

Jersey 175 | 100 % økologisk bomuld med naturligt enzym, halvkæmmet, rib 1 x 1 | T-shirt med rund hals | Korte ærmer | Rundstrikket | Halskant | Krave i bomuldsrib | Ingen label



SOL'S the fair spirit





L03579 | 03579 **Pioneer Women T-Shirt**

100% bomuld
S, M, L, XL, XXL, 3XL
175 g/m² SOL´S

S, M, L, XL, XXL, 3XL

ASH (HEATHER)	BOTTLE GREEN	DEEP BLACK
FRENCH NAVY	GREY MELANGE	RED
ROYAL BLUE	WHITE	

S, M, L, XL, XXL

APPLE GREEN	AQUA	BURGUNDY
DENIM	FUCHSIA	GOLD
KELLY GREEN	KHAKI	MOUSE GREY (SOLID)
NATURAL	ORANGE	PALE PINK

Jersey 175 | 100 % økologisk bomuld med naturligt enzym, halvkæmmet, rib 1 x 1 | T-shirt med rund hals | Korte ærmer | Rundstrikket | Halskant | Krave i bomuldsrib | Ingen label

promodoro





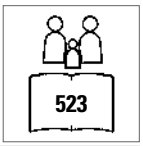

E3000 | 3000/3099 **Men`s Premium-T**

100% bomuld (Sports Grey: 85% bomuld / 15% viskose)

XS, S, M, L, XL, XXL, 3XL, 4XL, 5XL, 6XL, 7XL, 8XL

180 g/m² Promodoro

XS, S, M, L, XL, XXL, 3XL, 4XL, 5XL, 6XL, 7XL, 8XL

BLACK

XS, S, M, L, XL, XXL, 3XL, 4XL, 5XL

ALASKAN BLUE	ASH (HEATHER)	BABY BLUE
BROWN	BURGUNDY	CHERRY BERRY
FIRE RED	FOREST	GOLD
GRAPHITE (SOLID)	JADE	KELLY GREEN
KHAKI	NAVY	NEW LIGHT GREY (SOLID)
ORANGE	ROYAL	SPORTS GREY (HEATHER)
STEEL GREY (SOLID)	TURQUOISE	WHITE
WILD LIME		

Ringspundet, kæmmet bomuld | Dobbelt stikning forneden, ved kraven og ærmer | Nakkebånd | Elastan ribkrave | Single jersey | Tube



promodoro





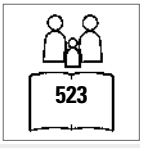

E3005 | 3005 **Women`s Premium-T**

100% bomuld (Sports Grey: 85% bomuld / 15% viskose)

XS, S, M, L, XL, XXL, 3XL

180 g/m² Promodoro

ALASKAN BLUE	ASH (HEATHER)	BABY BLUE
BLACK	BROWN	BURGUNDY
CHERRY BERRY	FIRE RED	FOREST
GOLD	GRAPHITE (SOLID)	JADE
KELLY GREEN	KHAKI	NAVY
NEW LIGHT GREY (SOLID)	ORANGE	ROYAL
SPORTS GREY (HEATHER)	STEEL GREY (SOLID)	TURQUOISE
WHITE	WILD LIME	

Let taljeret | Single jersey | Sidesømme | Kæmmet bomuld







SWGL1 | GL1 **Organic Cotton T-Shirt**

100% bomuld (Heather Grey: 92% bomuld / 8% polyester)

S, M, L, XL, XXL

180 g/m² Starworld

ATOLL | BLACK | CARDINAL RED | DEEP NAVY
HEATHER GREY | INDIGO | KELLY GREEN | NATURAL
PURPLE | WHITE

Økologisk bomuld | Rundstrikket | 1x1 ribstrikket krave | Skuldertape | Krympefo-rebyggende behandling | Kan vaskes ved 40° | SEDEX kontrolleret





SWGL2 | GL2 **Ladies Organic Cotton T-Shirt**

100% bomuld (Heather Grey: 92% bomuld / 8% polyester)

S, M, L, XL

180 g/m² Starworld

ATOLL | BLACK | CARDINAL RED | DEEP NAVY
INDIGO | KELLY GREEN | NATURAL | PURPLE
WHITE

Økologisk bomuld | Taljeret sidesømme | 1x1 ribstrikket krave | Med et lidt læng-ere snit | Krympeforebyggende behandling | Kan vaskes ved 40° | Skuldertape | SEDEX kontrolleret



russell



519

OEKO-TEX® CONFIDENCE IN TEXTILES STANDARD 100 08-5941 Shirley Tested for harmful substances. www.oeko-tex.com/standard100

>3XL

Z180 | R-180M-0 **Classic T**

100% bomuld (Light Oxford: 93% bomuld / 7% viskose)

XS, S, M, L, XL, XXL, 3XL, 4XL

180 g/m² (White: 175 g/m²) Russell

XS, S, M, L, XL, XXL, 3XL, 4XL

BLACK | BOTTLE GREEN | BRIGHT ROYAL
FRENCH NAVY | WHITE

XS, S, M, L, XL, XXL

AZURE BLUE | BRIGHT RED | BURGUNDY
CLASSIC RED | LIGHT OXFORD (HEATHER) | PURE GOLD
PURPLE | SKY | WINTER EMERALD
YELLOW

S, M, L, XL, XXL

CONVOY GREY (SOLID)

Rundstrikket med god pasform | Findes i 16 farver | Ringspun-det - ideel til dekoration | Skuldertape | Ringspundet bomuld

GILDAN®

GILDAN Heavy Cotton™





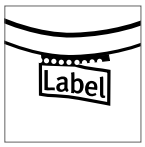

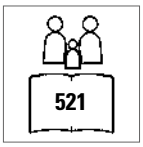

G5000 | 5000 **Heavy Cotton™ T- Shirt**

100% bomuld (Ash Grey: 99% bomuld / 1% polyester), (Antique Cherry Red, Antique Irish Green, Antique Jade Dome, Antique Orange, Antique Sapphire, Sport Grey: 90% bomuld / 10% polyester), (Blackberry, Dark Heather, Lilac, Midnight, Russet, Sunset, Tweed, Heather Sapphire, Safety Pink, Graphite Heather: 50% bomuld / 50% polyester)

S, M, L, XL, XXL, 3XL, 4XL, 5XL

180 g/m² (White: 170 g/m²) Gildan

S, M, L, XL, XXL, 3XL, 4XL, 5XL

BLACK	NAVY	RED
ROYAL	SPORT GREY (HEATHER)	WHITE

S, M, L, XL, XXL, 3XL

ASH GREY (HEATHER)	CHARCOAL (SOLID)	DARK CHOCOLATE
DARK HEATHER	GOLD	IRISH GREEN
LIGHT BLUE	MAROON	MILITARY GREEN
ORANGE	PURPLE	SAND

S, M, L, XL, XXL

ANTIQUE CHERRY RED (HEATHER)	ANTIQUE IRISH GREEN (HEATHER)	ANTIQUE JADE DOME (HEATHER)
ANTIQUE ORANGE (HEATHER)	ANTIQUE SAPPHIRE (HEATHER)	AZALEA
BLACKBERRY (HEATHER)	CARDINAL RED	CAROLINA BLUE
COBALT	CORNSILK	DAISY
FOREST GREEN	GRAPHITE HEATHER	HEATHER SAPPHIRE
HELICONIA	INDIGO BLUE	KIWI
LIGHT PINK	LILAC (HEATHER)	LIME
MIDNIGHT (HEATHER)	MINT GREEN	NATURAL
OLD GOLD	RUSSET (HEATHER)	SAFETY PINK
SAPPHIRE	SKY	SUNSET (HEATHER)
TWEED (HEATHER)	VIOLET	YELLOW HAZE

Krympeforebyggende behandling | Sømløs krave med 2,2 cm dobbeltsøm | Gennemgående skulderbånd | Dobbelt stikning forneden og ved ærmer | Ved hjælp af en kvart-omdrejning, under forarbejdningen, undgås en midterfold | TearAway-label



GILDAN

GILDAN Heavy Cotton



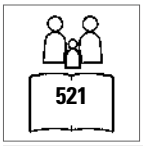



G5000L | 5000L **Heavy Cotton™ Ladies` T-Shirt**

100% bomuld (Sport Grey: 90% bomuld / 10% polyester), (Dark Heather, Heather Sapphire, Lilac, Sunset, Safety Pink, Graphite Heather: 50% bomuld / 50% polyester)

S, M, L, XL, XXL

180 g/m² (White: 170 g/m²) Gildan

AZALEA	BLACK	COBALT
CORNSILK	DAISY	DARK HEATHER
GRAPHITE HEATHER	HEATHER SAPPHIRE	LIGHT PINK
LILAC (HEATHER)	MINT GREEN	NAVY
RED	ROYAL	SAFETY PINK
SPORT GREY (HEATHER)	WHITE	

Forkrympet bomuld-jersey | Sømløs krave med 1,3 cm dobbeltsøm | Gennemgående skulderbånd | Cap sleeve | Let taljeret pasform med sidesøm | Dobbelt stikning forneden og ved ærmer | TearAway-label



JAMES & NICHOLSON





JN002 | JN002 **Round-T Heavy**

100% bomuld

S, M, L, XL, XXL, 3XL, 4XL, 5XL

180 g/m² James+Nicholson

S, M, L, XL, XXL, 3XL, 4XL, 5XL

ACID YELLOW	AQUA	ASH (HEATHER)
AUBERGINE	BLACK	BROWN
DARK GREEN	DARK GREY (SOLID)	DARK ORANGE
DARK ROYAL	FERN GREEN	GOLD YELLOW
GRAPHITE (SOLID)	GRENADINE	GREY HEATHER
IRISH GREEN	KHAKI	LIGHT BLUE
LIGHT GREY	LIGHT YELLOW	LILAC
LIME GREEN	MINT	NAVY
OLIVE	ORANGE	PACIFIC
PETROL	PURPLE	RED
ROSE	ROYAL	SKY BLUE
STONE	TOMATO	TURQUOISE
WHITE	WINE	YELLOW

S, M, L, XL, XXL, 3XL, 4XL

PINK

Kæmmet, ringspundet bomuld | Rundhalsudskæring med elastan | Nakketape, ingen sidesømme | Dobbelt stikning ved skuldre, hals og ærmer | Single jersey





SW360 | SW360 **Men`s Organic Cotton T-Shirt**

100% bomuld
S, M, L, XL, XXL
180 g/m² Starworld

BLACK | DEEP NAVY | NATURAL | WHITE

Økologisk bomuld | SEDEX kontrolleret





Z010 | R-010M-0 **Heavy Duty Workwear T-Shirt**

100% bomuld (Light Oxford: 93% bomuld / 7% viskose)
XS, S, M, L, XL, XXL, 3XL, 4XL
180 g/m² Russell

BLACK | BOTTLE GREEN | BRIGHT ROYAL | CLASSIC RED | FRENCH NAVY | LIGHT OXFORD (HEATHER) | ORANGE | WHITE

Dobbeltsøm ved ærmeudskæringen for mere stabilitet | Dobbelt stikning ved ærmegab | Stofstykke til branding | Behagelig, blød pga. enzymbehandling | Kan vaskes op til 60 °C | Kæmmet ringspundet langfibret bomuld





K500 | KK500 **Classic Fit Hunky® Tee**

100% bomuld
S, M, L, XL, XXL, 3XL, 4XL, 5XL, 6XL
180 g/m² Kustom Kit

BLACK | NAVY | WHITE

100 % kæmmet bomuld | Single jersey | Afslappet stil | 1x1 rib ved hals | Nakkebånd i samme farve | Tapede skuldersømme | Dobbelt stikning forneden og ved ærmer | Kustom Kit® vævet nakkelabel



NE80001 | O80001 **Ladies` Classic T-Shirt**

100% bomuld
XS, S, M, L, XL, XXL
180 g/m² Neutral

BLACK	BORDEAUX	BOTTLE GREEN	DARK HEATHER
DUSTY INDIGO	DUSTY MINT	GREEN	LIGHT BLUE
LIME	MILITARY	NATURE	NAVY
ORANGE	PINK	RED	ROYAL
SAPPHIRE	SPORTS GREY	WHITE	YELLOW

Fairtrade-certificeret bomuld | Certificeret: økologisk bomuld | Single jersey | Klassisk snit | Korte ærmer | Rund hals | Nakketape



NE60001 | O60001 **Men`s Classic T-Shirt**

100% bomuld
S, M, L, XL, XXL, 3XL
185 g/m² Neutral

BLACK	BORDEAUX	BOTTLE GREEN	DARK HEATHER
DUSTY INDIGO	DUSTY MINT	GREEN	LIGHT BLUE
LIME	MILITARY	NATURE	NAVY
ORANGE	PINK	RED	ROYAL
SAPPHIRE	SPORTS GREY	WHITE	YELLOW

Fairtrade-certificeret bomuld | Certificeret: økologisk bomuld | Single jersey | Klassisk snit | Korte ærmer | Rund hals | Nakketape



B&C COLLECTION

523 | OEKO-TEX STANDARD 100 | >3XL

BCTU03T |TU03T **T-Shirt #E190**

100% bomuld (Sport Grey: 85% bomuld / 15% viskose), (Ash: 99% bomuld / 1% viskose)

XS, S, M, L, XL, XXL, 3XL, 4XL, 5XL

185 g/m² B&C

XS, S, M, L, XL, XXL, 3XL, 4XL, 5XL

BLACK	NAVY	RED
ROYAL BLUE	SPORT GREY (HEATHER)	WHITE

XS, S, M, L, XL, XXL, 3XL

APRICOT	ASH (HEATHER)	ATOLL
BOTTLE GREEN	BROWN	BURGUNDY
CHOCOLATE	COBALT BLUE	DARK GREY (SOLID)
DIVA BLUE	FIRE RED	GOLD
KELLY GREEN	MILLENNIAL LILAC	MILLENNIAL MINT
NATURAL	NAVY BLUE	ORANGE
ORCHID GREEN	ORCHID PINK	PACIFIC GREY
PIXEL LIME	RADIANT PURPLE	SAND
SKY BLUE	SOLAR YELLOW	SORBET
STONE BLUE	SUNSET ORANGE	SWIMMING POOL
URBAN KHAKI	URBAN ORANGE	URBAN PURPLE
USED BLACK		

100% forkrympet ringspundet bomuld | Kortærmet T-shirt med moderne look og samme 190 gr. stofkvalitet igennem 20 år | Mainstream moderne pasform | Rundstrikket | Smal krave med ribkant | Nakkebånd | Satin label | 100% ringspundet bomuld | Single jersey | Krympeforebyggende behandling | Slidstærkt materiale | Meget blød og glat overflade | B&C Collection er medlem af Fair Wear Foundation



B&C COLLECTION

523 | OEKO-TEX STANDARD 100

BCTW04T |TW04T **T-Shirt #E190 / Women**

100% bomuld (Sport Grey: 85% bomuld / 15% viskose), (Ash: 99% bomuld / 1% viskose)

XS, S, M, L, XL, XXL, 3XL

185 g/m² B&C

XS, S, M, L, XL, XXL, 3XL

BLACK	NAVY	RED
ROYAL BLUE	SPORT GREY (HEATHER)	WHITE

XS, S, M, L, XL, XXL

APRICOT	ASH (HEATHER)	ATOLL
BOTTLE GREEN	BROWN	BURGUNDY
CHOCOLATE	COBALT BLUE	DARK GREY (SOLID)
DIVA BLUE	FIRE RED	GOLD
KELLY GREEN	MILLENNIAL LILAC	MILLENNIAL MINT
NATURAL	NAVY BLUE	ORANGE
ORCHID GREEN	ORCHID PINK	PACIFIC GREY
PIXEL LIME	RADIANT PURPLE	SAND
SKY BLUE	SOLAR YELLOW	SORBET
STONE BLUE	SUNSET ORANGE	SWIMMING POOL
URBAN KHAKI	URBAN ORANGE	URBAN PURPLE
USED BLACK		

100% forkrympet ringspundet bomuld | Kortærmet t-shirt med moderne look og samme 190 g B&C kvalitet igennem 20 år | Mainstream moderne pasform | Sidesømme | Smal krave med ribkant | Satin label | 100% ringspundet bomuld | Krympeforebyggende behandling | Single jersey | Slidstærkt materiale | Meget blød og glat overflade | B&C Collection er medlem af Fair Wear Foundation





TJ8000 | 8000 **Sof Tee**

100% bomuld (Heather Grey: 85% bomuld / 15% viskose)

S, M, L, XL, XXL, 3XL, 4XL, 5XL

185 g/m² Tee Jays

S, M, L, XL, XXL, 3XL, 4XL, 5XL

BLACK | DARK GREY (SOLID) | NAVY | RED | ROYAL | WHITE

S, M, L, XL, XXL, 3XL

AZURE | DARK GREEN | DARK OLIVE | DEEP RED | FOREST GREEN | HEATHER GREY | INDIGO | LIGHT BLUE | OLIVE | POWDER GREY

2-lags krave med elastan | Skuldertape | Dobbeltsyning | 60 °C graders vask (Heather Grey: 40 °C graders vask) - uden prægning | Rundstrikket | Dobbelt forkrympet bomuld | Kæmmet ringspundet bomuld





TJ8005 | 8005 **Fashion Sof Tee**

100% bomuld

S, M, L, XL, XXL, 3XL

185 g/m² Tee Jays

BLACK | DARK GREY (SOLID) | NAVY | WHITE

2-lags krave med elastan | Skuldertape | Kan vaskes ved 60°C - uden tryk | Forbehandlet mod krybning | Kæmmet ringspundet bomuld | Langfibret bomuld





TJ8050 | 8050 **Womens Sof Tee**

100% bomuld

S, M, L, XL, XXL, 3XL

185 g/m² Tee Jays

AZURE | BLACK | DARK GREY (SOLID) | DARK OLIVE | DEEP RED | INDIGO | LIGHT BLUE | NAVY | OLIVE | POWDER GREY | RED | WHITE

2-lags krave med elastan | Dobbeltsyning | Kan vaskes ved 60°C - uden tryk | Forbehandlet mod krybning | Kæmmet, ringspundet bomuld | Skuldertape





G4100L | 4100L **Premium Cotton® Ladies` T-Shirt**

100% bomuld (Sport Grey: 90% bomuld / 10% polyester)

S, M, L, XL, XXL

185 g/m² (White: 180 g/m²) Gildan

AZALEA | BLACK | CORNSILK | HELICONIA | LIGHT BLUE | NAVY | RED | ROYAL | SAPPHIRE | SPORT GREY (HEATHER) | WHITE

Ringspundet, forkrympet bomulds jersey | Gennemgående skulderbånd | Let taljeret pasform med sidesøm | Dobbelt stikning forneden og ved ærmer | Tear-away-label









S185 | ST2100 **Comfort-T 185**

100% bomuld (Grey Heather: 85% bomuld / 15% viskose)

S, M, L, XL, XXL, 3XL, 4XL, 5XL

185 g/m² Stedman®

S, M, L, XL, XXL, 3XL, 4XL, 5XL

BLACK OPAL | NAVY BLUE | WHITE

S, M, L, XL, XXL, 3XL

BLUE MIDNIGHT | BOTTLE GREEN | BRIGHT ROYAL | GREY HEATHER
LIGHT BLUE | ORANGE | REAL GREY | SCARLET RED
YELLOW

Ringspundet bomuld | Single jersey | Skulder til skulder nakkebånd | Rørformet stof | Kan vaskes ved 40°







S2160 | ST2160 **Comfort-T 185 Women**

100% bomuld (Grey Heather: 85% bomuld / 15% viskose)

S, M, L, XL, XXL

185 g/m² Stedman®

BLACK OPAL | BRIGHT ROYAL | GREY HEATHER | NAVY BLUE
SCARLET RED | WHITE

Ringspundet bomuld | Body fit | Nakkebånd | Sidesømme | Kan vaskes ved 40°



GILDAN

GILDAN PREMIUM Cotton





G4100 | 4100 **Premium Cotton® T-Shirt**

100% bomuld (Sport Grey: 90% bomuld / 10% polyester)

S, M, L, XL, XXL, 3XL, 4XL

185 g/m² (White: 180 g/m²) Gildan

S, M, L, XL, XXL, 3XL, 4XL

BLACK | CHARCOAL (SOLID) | MILITARY GREEN
NAVY | RED | ROYAL
SPORT GREY (HEATHER) | WHITE

S, M, L, XL, XXL

AZALEA | CHESTNUT | CORNSILK
DAISY | FOREST GREEN | GOLD
HELICONIA | IRISH GREEN | LIGHT BLUE
LIME | ORANGE | PURPLE
SAPPHIRE

Ringspundet, forkrympet bomulds jersey | Dobbelt stikning forneden og ved ærmer | Gennemgående skulderbånd | 2,2 cm krave | Euro Fit-skuldre og ærmeudskæringer | Ved hjælp af en kvart-omdrejning, under forarbejdningen, undgås en midterfold | Satin label | Tear-away-label



GILDAN

GILDAN DryBlend



G8000 | 8000 **DryBlend® T-Shirt**

50% bomuld / 50% polyester

S, M, L, XL, XXL

186 g/m² (White: 176 g/m²) Gildan

BLACK | IRISH GREEN | NAVY
ORANGE | RED | ROYAL
SPORT GREY (HEATHER) | WHITE

Forkrympet jersey-strik | DryBlend®-teknologi: Hurtigttørrende virkning | Sømløs krave med 2,2 cm dobbeltsøm | Gennemgående skulderbånd | TearAway-label



BELLA+CANVAS



Label

CV3091 | 3091 **Men´s Jersey Heavyweight Crew Tee**

100% bomuld (Heather Farver: 52% bomuld / 48% polyester)

S, M, L, XL, XXL

190 g/m² Canvas

BLACK | DARK GREY HEATHER | NAVY
WHITE

Airlume-kæmmet, ringspundet bomuld | Sidesøm | Moderigtig design | Unisex størrelse | TearAway-label



BUILD YOUR BRAND



BY123 | BY123 **Premium Combed Jersey T-Shirt**

100% bomuld (Heather Grey: 90% bomuld / 10% viskose)

S, M, L, XL, XXL

190 g/m² Build Your Brand

BLACK | HEATHER GREY | WHITE

Klassisk snit | Kæmmet bomuld af høj kvalitet | Stor komfort



JHK T-SHIRT

>3XL

Label

JHK190 | TSRA190 **Regular Premium T-Shirt**

100% bomuld (Grey Melange: 85% bomuld / 15% polyester), (Ash: 98% bomuld / 2% polyester)

XS, S, M, L, XL, XXL, 3XL, 4XL, 5XL

190 g/m² JHK

XS, S, M, L, XL, XXL, 3XL, 4XL, 5XL

BLACK | GREY MELANGE | NAVY
RED | ROYAL BLUE | WHITE

XS, S, M, L, XL, XXL

ASH MELANGE | AZURE | BURGUNDY
CHOCOLATE | FOREST GREEN | GRAPHITE
KELLY GREEN | KHAKI | LAVENDER
ORANGE | PALE GREEN | PISTACHIO
PURPLE | RASPBERRY | SAND
SKY | TURQUOISE

XS, S, M, L, XL, XXL, 3XL

GOLD

Kortærmet T-shirt til voksne | Rørformet stof | Lycra rib i krave | Dobbeltsømme ved krave, ærmer og forneden | Skulder-til-skuldertape | Forkrympet bomuld





SOL'S the fair spirit



OEKO-TEX® CONFIDENCE IN TEXTILES STANDARD 100 CQ 1094/1 IFHT Tested for harmful substances. www.oeko-tex.com/standard100

517

NEW COLOUR

L190 | 11500 Imperial T-Shirt

100% bomuld (Grey Melange: 85% bomuld / 15% viskose), (Ash: 98% bomuld / 2% viskose)

XS, S, M, L, XL, XXL, 3XL, 4XL, 5XL

190 g/m² SOL´S

XS, S, M, L, XL, XXL, 3XL, 4XL, 5XL

DARK GREY (SOLID)	DEEP BLACK	FRENCH NAVY	GOLD
GREY MELANGE	KELLY GREEN	NAVY	ORANGE
RED	ROYAL BLUE	WHITE	

XS, S, M, L, XL, XXL

CHOCOLATE	DARK PURPLE	KHAKI	SKY BLUE

S, M, L, XL, XXL, 3XL, 4XL, 5XL

AQUA	ASH (HEATHER)	BOTTLE GREEN	DENIM
MOUSE GREY (SOLID)			

S, M, L, XL, XXL, 3XL

ANCIENT PINK	BLUE	DARK KHAKI	TERRACOTTA

S, M, L, XL, XXL

APPLE GREEN	ARMY	ATOLL BLUE	BURGUNDY
CARIBBEAN BLUE	CHILI RED	CREAM	EARTH
EMERALD	FUCHSIA	HIBISCUS	ICE BLUE
LEMON	LIGHT GREY (SOLID)	LIGHT PURPLE	ORCHID PINK
PETROLEUM BLUE	SAGE GREEN	SAND	TANGO RED
ULTRAMARINE	ZINC (SOLID)		

Dobbeltsømme ved kraven | Elastan ribkrave | Rørformet stof | Heavy jersey

L191 | 11502 Imperial Women T-Shirt

100% bomuld (Grey Melange: 85% bomuld / 15% viskose), (Ash: 98% bomuld / 2% viskose)

S, M, L, XL, XXL, 3XL

190 g/m² SOL´S

S, M, L, XL, XXL, 3XL

AQUA	ASH (HEATHER)	BOTTLE GREEN	DARK GREY (SOLID)
DEEP BLACK	DENIM	FRENCH NAVY	GOLD
GREY MELANGE	KELLY GREEN	MOUSE GREY (SOLID)	NAVY
ORANGE	RED	ROYAL BLUE	WHITE

S, M, L, XL, XXL

ANCIENT PINK	APPLE GREEN	ATOLL BLUE	BLUE
BURGUNDY	CARIBBEAN BLUE	CHOCOLATE	DARK KHAKI
DARK PURPLE	EMERALD	FUCHSIA	HIBISCUS
KHAKI	LEMON	LIGHT PURPLE	ORCHID PINK
PETROLEUM BLUE	SKY BLUE	TERRACOTTA	ULTRAMARINE

Dobbeltsømme ved kraven | Cut and sewn | Halv-kæmmet bomuld

BASIC T-SHIRTS (HEAVYWEIGHT FRA 180 G/M²)





F185 | 61-422-0 **Ringspun Premium T**

100% bomuld (Heather Grey: 97% bomuld / 3% polyester)

S, M, L, XL, XXL, 3XL, 4XL, 5XL

195 g/m² (White: 190 g/m²) Fruit of the Loom

S, M, L, XL, XXL, 3XL, 4XL, 5XL

BLACK	HEATHER GREY	NAVY	WHITE

S, M, L, XL, XXL, 3XL

ASH (HEATHER)	BOTTLE GREEN	BURGUNDY	DEEP NAVY
FUCHSIA	KELLY GREEN	LIGHT GRAPHITE (SOLID)	ORANGE
RED	ROYAL BLUE	ZINC (SOLID)	

100% kæmmet ringspundet bomuld | Kan vaskes ved 60° | Rund hals med bomulds/Lycra® rib og dobbeltsømme | Skuldertape i samme materiale | Blød kvalitet | Rørformet stof





F186 | 61-424-0 **Ladies Ringspun Premium T**

100% bomuld (Heather Grey: 97% bomuld / 3% polyester)

XS, S, M, L, XL, XXL

195 g/m² (White: 190 g/m²) Fruit of the Loom

ASH (HEATHER)	BLACK	BOTTLE GREEN	BURGUNDY
DEEP NAVY	FUCHSIA	HEATHER GREY	KELLY GREEN
LIGHT GRAPHITE (SOLID)	NAVY	ORANGE	RED
ROYAL BLUE	WHITE	ZINC (SOLID)	

100% kæmmet ringspundet bomuld | Feminin pasform med sidesømme | Kan vaskes ved 60° | Rund hals med bomulds/Lycra® rib og dobbeltsømme | Skuldertape i samme materiale | Blød kvalitet



RY6681 | CA6681 **Stafford T-Shirt**

100% bomuld

S, M, L, XL, XXL, 3XL, 4XL, 5XL

190 g/m² Roly

S, M, L, XL, XXL, 3XL, 4XL, 5XL

BLACK 02	WHITE 01

S, M, L, XL, XXL, 3XL

ARMY GREEN 15	BOTTLE GREEN 56	DARK LEAD 46
GARNET RED 57	GRASS GREEN 83	KELLY GREEN 20
LIGHT PINK 48	OASIS GREEN 114	ORANGE 31
PURPLE 71	ROSETTE 78	SAND 07
SKY BLUE 10	TURQUOISE 12	YELLOW 03

S, M, L, XL, XXL, 3XL, 4XL

HEATHER GREY 58	NAVY BLUE 55	RED 60
ROYAL BLUE 05		

Korte ærmer | Rund hals i dobbeltlag | skulder-til-skulder-søm | Rundstrikket | Tear- away label for nem rebranding







F182 | 61-212-0 **Heavy Cotton T**

100% bomuld (Heather Grey: 97% bomuld / 3% polyester)
S, M, L, XL, XXL, 3XL
195 g/m² (White: 185 g/m²) Fruit of the Loom

BLACK | HEATHER GREY | NAVY | WHITE

Rund halsudskæring med halsrib og med nakketape i samme farve | Klassisk snit og stil





VA500 | A1SJBB **Basic Short Sleeve T-Shirt**

100% polyester
XS, S, M, L, XL, XXL, 3XL, 4XL
200 g/m² Vapor Apparel

ALPINE SPRUCE | ASH HEATHER | BLIZZARD BLUE | NOVEMBER WHITE
STEEL | WHITE | YELLOW

Spundet polyester | Smart bomuldslignende design | Rib halskrave | Forstærkede sømme | Unisex-snit | Egent til sublimationstryk



EL38024 | 38024 **Balfour Men´s T-Shirt**

95% bomuld / 5% elasthan
XS, S, M, L, XL, XXL, 3XL
200 g/m² Elevate

BLACK | BLUE | GREY MELANGE | NAVY
RED | WHITE

Stofbeklædning på kraven | Rund hals | Elastisk materiale | Dobbeltsøm på krave og søm | Satinskulderrem | Hovedetiketten er trykt direkte på stoffet for større komfort | Single jersey | Ringspundet bomuld



EL38025 | 38025 **Balfour Ladies T-Shirt**

95% bomuld / 5% elasthan
XS, S, M, L, XL, XXL
200 g/m² Elevate

BLACK | GREY MELANGE | NAVY | RED
WHITE

Stofbeklædning på kraven | Rund hals | Elastisk materiale | Dobbeltsøm på krave og søm | Satinskulderrem | Hovedetiketten er trykt direkte på stoffet for større komfort | Single jersey | Ringspundet bomuld

BUILD YOUR BRAND



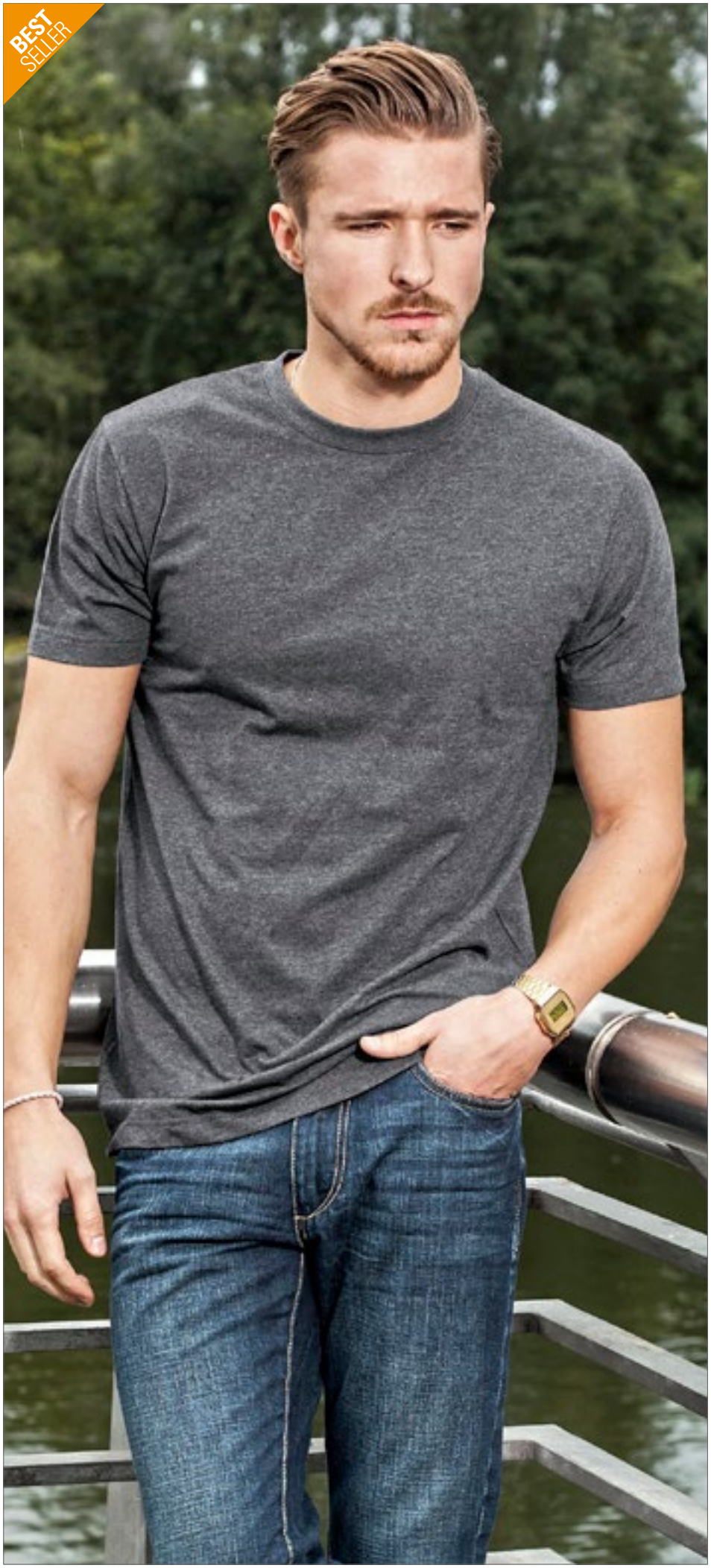

>3XL

516

NEW COLOUR

BY004 | BY004 **T-Shirt Round Neck**

100% bomuld (Grey: 90% bomuld / 10% viskose), (Charcoal: 60% bomuld / 40% polyester)

XS, S, M, L, XL, XXL, 3XL, 4XL, 5XL

200 g/m² Build Your Brand

XS, S, M, L, XL, XXL, 3XL, 4XL, 5XL

BLACK	BOTTLE GREEN	BURGUNDY
CHARCOAL (HEATHER)	CITY RED	FOREST GREEN
HEATHER GREY	HIBISKUS PINK	LILAC
NAVY	NEO MINT	OCEAN BLUE
OLIVE	PARADISE ORANGE	PINK MARSHMALLOW
SAND	TAXI YELLOW	WHITE

XS, S, M, L, XL, XXL

COBALTBLUE	FROZEN YELLOW	LIGHT NAVY
ULTRAVIOLETT		

Single jersey | Neutral størrelsesetiket uden branding, velegnet til nakketryk | Påsatte ærmer | Nakkebånd | Rib ved hals | Dobbelt sømme i kant forneden | Langt og smalt snit



GILDAN®

GILDAN Ultra Cotton



G2000 | 2000 **Ultra Cotton™ T-Shirt**

100% bomuld (Ash Grey: 99% bomuld / 1% polyester), (Sport Grey: 90% bomuld / 10% polyester), (Dark Heather, Heather Cardinale, Heather Navy, Safety Green, Safety Orange, Safety Pink: 50% bomuld / 50% polyester)

S, M, L, XL, XXL, 3XL, 4XL, 5XL

203 g/m² (White: 190 g/m²) Gildan

S, M, L, XL, XXL, 3XL, 4XL, 5XL

ASH GREY (HEATHER)	BLACK	NAVY
RED	ROYAL	SAFETY GREEN
SAFETY ORANGE	SPORT GREY (HEATHER)	WHITE

S, M, L, XL, XXL

AZALEA	BLUE DUSK	CARDINAL RED
CAROLINA BLUE	CHARCOAL (SOLID)	CHERRY RED
CORNSILK	DAISY	DARK CHOCOLATE
DARK HEATHER	FOREST GREEN	GOLD
HEATHER CARDINAL	HEATHER NAVY	HELICONIA
ICE GREY (SOLID)	INDIGO BLUE	IRIS
IRISH GREEN	JADE DOME	KELLY GREEN
KIWI	LIGHT BLUE	LIGHT PINK
LIME	MAROON	METRO BLUE
MILITARY GREEN	NATURAL	OLIVE
ORANGE	ORCHID	PISTACHIO
PRAIRIE DUST	PURPLE	SAFETY PINK
SAND	SAPPHIRE	SKY
STONE BLUE	TAN	TANGERINE
TEXAS ORANGE	VEGAS GOLD	

Sømløs krave med 2,2 cm dobbeltsøm | Gennemgående skulderbånd | Ved hjælp af en kvart-omdrejning, under forarbejdningen, undgås en midterfold | Dobbelt stikning forneden og ved ærmer

GILDAN

>3XL | Label | NEW COLOUR | GILDAN HAMMER

GH000 | H000 **Hammer Adult T-Shirt**

100% bomuld (Graphite Heather: 50% bomuld / 50% polyester; Sport Grey: 90% bomuld / 10% polyester)

S, M, L, XL, XXL, 3XL, 4XL, 5XL

203 g/m² Gildan

BERRY	BLACK	CHALKY MINT
CHAMBRAY	CORAL SILK	DAISY
FLO BLUE	GRAPHITE HEATHER	IRIS
IRISH GREEN	LAGOON BLUE	LIGHT PINK
SPORT DARK GREEN	SPORT DARK MAROON	SPORT DARK NAVY
SPORT GREY (HEATHER)	SPORT PURPLE	SPORT ROYAL
SPORT SCARLET RED	WHITE	

Kæmmet, ringspundet bomuld | Klassisk snit | Sømløs ikke-topsyet 2,3 cm krave | Gennemgående skulderbånd | TearAway-label | 2,3 cm dobbeltstikning forneden og på ærmer | Ved hjælp af en quarterturn under forarbejdningen undgås en midterfold | Høj stingtæthed for en jævnere udskrivningsoverflade

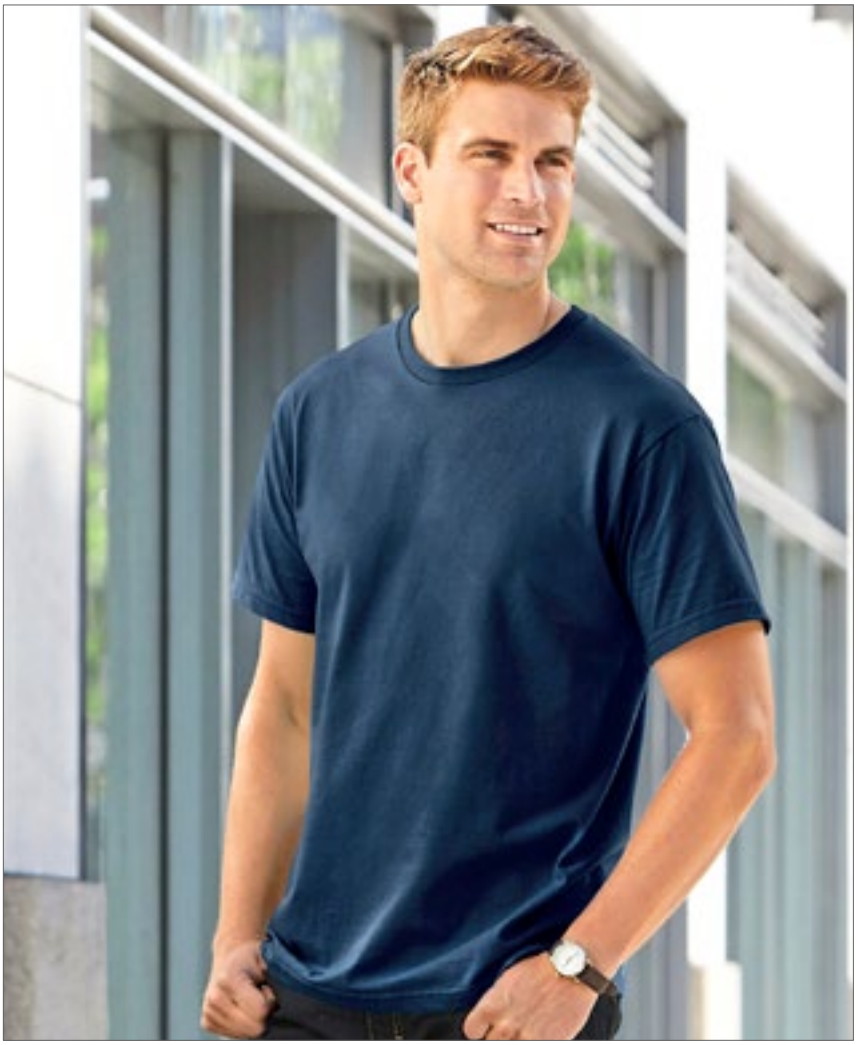

FRUIT OF THE LOOM



>3XL | 60° | OEKO-TEX® STANDARD 100

F181 | 61-044-0 **Super Premium T**

100% bomuld (Heather Grey: 97% bomuld / 3% polyester), (Ash: 99% bomuld / 1% polyester)

S, M, L, XL, XXL, 3XL, 4XL, 5XL

205 g/m² (White: 190 g/m²) Fruit of the Loom

S, M, L, XL, XXL, 3XL, 4XL, 5XL

BLACK	HEATHER GREY	NAVY
WHITE		

S, M, L, XL, XXL, 3XL

ASH (HEATHER)	BOTTLE GREEN	BURGUNDY
CLASSIC OLIVE	DEEP NAVY	LIGHT GRAPHITE (SOLID)
RED	ROYAL BLUE	ZINC (SOLID)

Rundhalsudskæring med bomuld/Lycra®-rib | Fin masketæthed, for bedre tryk | Kan vaskes op til 60° C | Skuldertape







Z215 | R-215M-0 **Classic Heavyweight T-Shirt**

100% bomuld
S, M, L, XL, XXL
215 g/m² (White: 210 g/m²) Russell

BLACK | BRIGHT ROYAL | CLASSIC RED | FRENCH NAVY | WHITE

Klassisk snit | Kæmmet bomuld | Rundstrikket med god pasform | Skuldertape | Kæmmet ringspundet langfibret bomuld



XP523 | XP523 **Women`s Subli Plus® Round Neck T-Shirt**

100% polyester
S (8-10), M (12-14), L (16-18), XL (20-22)
210 g/m² Xpres

WHITE

Svedtransporterende finish | Kantbånd i samme materiale ved hals | Dobbelt stikning forneden og ved ærmer | Trykt Xpres label i nakken | Vaskeanvisning i siden



XP520 | XP520R **Men`s Subli Plus® T-Shirt**

100% polyester
S, M, L, XL, XXL, 3XL
210 g/m² Xpres

WHITE

Svedtransporterende finish | 1x1 rib ved hals | Nakkebånd i samme farve | Dobbelt stikning forneden og ved ærmer | Xpres label kan fjernes | Vaskeanvisning i siden | Tapede skuldersømme



NE61030 | O61030 **Men`s Interlock T-Shirt**

100% bomuld
S, M, L, XL, XXL, 3XL
220 g/m² Neutral

BLACK | BORDEAUX | BOTTLE GREEN | MILITARY | NAVY | WHITE

Fairtrade-certificeret bomuld | Certificeret: økologisk bomuld | Interlock strik | Moderne pasform | Korte ærmer | Rund hals



NE81029 | O81029 **Ladies` Interlock T-Shirt**

100% bomuld
XS, S, M, L, XL, XXL
220 g/m² Neutral

BLACK | BORDEAUX | BOTTLE GREEN | MILITARY | NAVY | WHITE

Fairtrade-certificeret bomuld | Certificeret: økologisk bomuld | Interlock strik | Moderne pasform | Korte ærmer | Rund hals

X.O by promodoro





XO1465 | 1465 **Men´s Roundneck T-Shirt Longsleeve**

100% bomuld
XS, S, M, L, XL, XXL, 3XL
140 g/m² X.O by Promodoro

AZUR BLUE | BERRY | BLACK
FRENCH NAVY | HEATHER GREY | WHITE

Kæmmet bomuld | Elegant og blød | Elastik | Kantbånd i samme materiale | Neutral størrelse mærkat | Forstærket skuldersøm | Dobbeltnåle syninger | Sidesømme | Smalt design



X.O by promodoro





XO1565 | 1565 **Women´s Roundneck T-Shirt Longsleeve**

100% bomuld
XS, S, M, L, XL, XXL, 3XL
140 g/m² X.O by Promodoro

AZUR BLUE | BERRY | BLACK
FRENCH NAVY | HEATHER GREY | WHITE

Kæmmet bomuld | Elegant og blød | Elastik | Kantbånd i samme materiale | Neutral størrelse mærkat | Forstærket skuldersøm | Dobbeltnåle syninger | Sidesømme | Smalt design

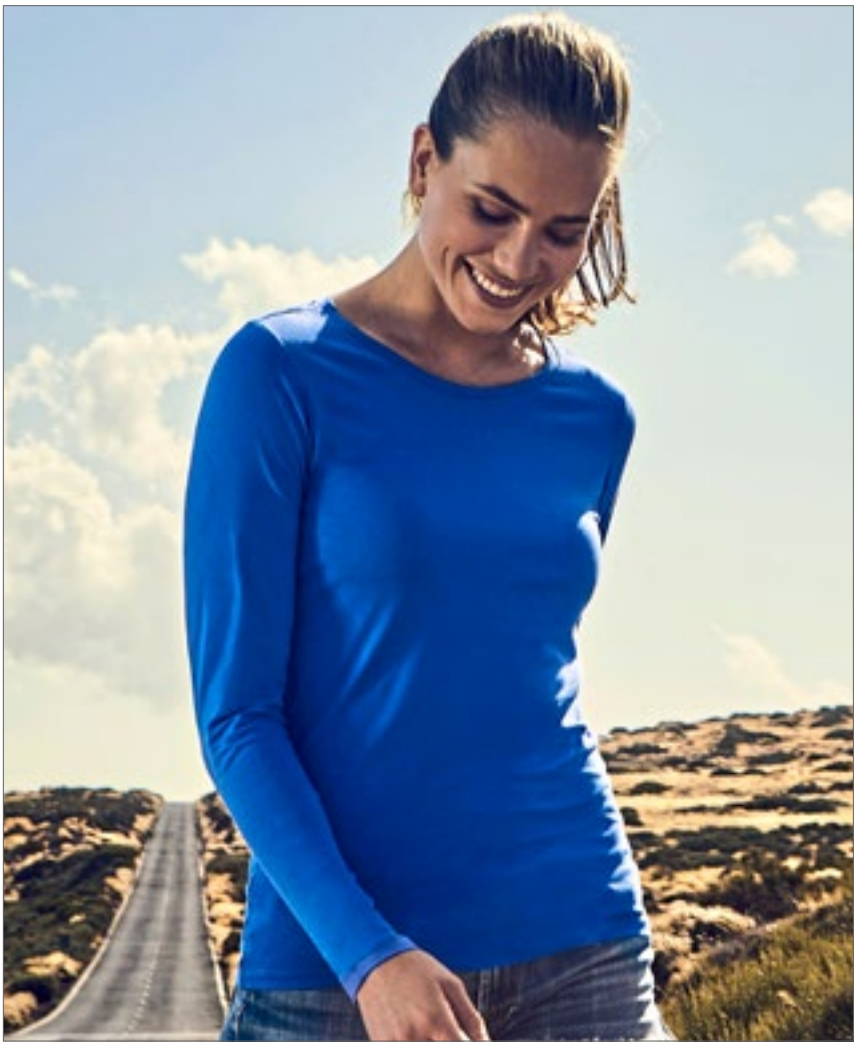





VA700 | M700 Solar Performance Long Sleeve T-Shirt

100% polyester

XS, S, M, L, XL, XXL, 3XL, 4XL

140 g/m² Vapor Apparel

ARCTIC BLUE	ATHLETIC GREY	BLACK	CITRUS
COLUMBIA BLUE	MARS RED	PALE YELLOW	PEARL GREY
ROYAL BLUE	SAFETY ORANGE	SAFETY YELLOW	SAGE
SALMON	SEAGRASS	TAN	WHITE

Mikrofiber polyester | Letvægt | Krave i samme materiale | Dobbeltstikninger | Firetrådede knaphulssting | UV beskyttelse (UPF 50+) | PURE-Tech™ svedtransporterende teknologi | Egent til sublimationstryk | Mørkere farver såsom sort, mørkeblå og mørkerød anbefales ikke til sublimering pga. et begrænset farveresultat





VA750 | M750 Ladies` Solar Performance Long Sleeve T-Shirt

100% polyester

XS, S, M, L, XL, XXL

140 g/m² Vapor Apparel

ARCTIC BLUE	ATHLETIC GREY	PALE YELLOW	PEARL GREY
PINK BLOSSOM	SEAGRASS	WATER BLUE	WHITE

Mikrofiber polyester | Letvægt | Krave i samme materiale | Dobbeltstikninger | Firetrådede knaphulssting | UV beskyttelse (UPF 50+) | PURE-Tech™ svedtransporterende teknologi | Egent til sublimationstryk





BCTU05T | TU05T T-Shirt #E150 Long Sleeve / Unisex

100% bomuld (Sport Grey: 85% bomuld / 15% viskose)

S, M, L, XL, XXL, 3XL, 4XL

145 g/m² B&C

S, M, L, XL, XXL, 3XL, 4XL

BLACK	NAVY	RED	ROYAL BLUE
SPORT GREY (HEATHER)	WHITE		

S, M, L, XL, XXL, 3XL

BEAR BROWN	BOTTLE GREEN	DARK GREY (SOLID)	MILLENNIAL PINK
ORANGE	URBAN KHAKI		

100% forkrympet ringspundet bomuld | Mainstream moderne pasform | Rundstrikket | Tynd rib i krave | Nakkebånd | Satin label | Slidstærkt stof | B&C Collection er medlem af Fair Wear Foundation





BCTW06T | TW06T T-Shirt #E150 Long Sleeve / Women

100% bomuld (Sport Grey: 85% bomuld / 15% viskose)

XS, S, M, L, XL, XXL, 3XL

145 g/m² B&C

XS, S, M, L, XL, XXL, 3XL

BLACK	NAVY	RED	ROYAL BLUE
SPORT GREY (HEATHER)	WHITE		

XS, S, M, L, XL, XXL

BEAR BROWN	BOTTLE GREEN	DARK GREY (SOLID)	MILLENNIAL PINK
ORANGE	URBAN KHAKI		

100% forkrympet ringspundet bomuld | Mainstream moderne pasform | Sidesøm | Tynd rib krave | Ekstra længde | Satin label | Slidstærkt stof | B&C Collection er medlem af Fair Wear Foundation



BELLA+CANVAS



Label

CV3501 | 3501 **Unisex Jersey Long Sleeve Tee**

100% bomuld (Heather Farver: 52% bomuld / 48% polyester)

XS, S, M, L, XL, XXL

145 g/m² Canvas

BLACK | DARK GREY | DARK GREY HEATHER | MILITARY GREEN | NAVY | WHITE

Airlume kæmmet, ringspundet bomuld | Sidesøm | Moderigtig design | Unisex størrelse | Ombuk med rib | TearAway-label | Krympeforebyggende behandling



FRUIT OF THE LOOM



OEKO-TEX STANDARD 100

>3XL

F243 | 61-428-0 **Original Long Sleeve T**

100% bomuld (Heather Grey: 97% bomuld / 3% polyester)

S, M, L, XL, XXL, 3XL, 4XL, 5XL

145 g/m² (White: 135 g/m²) Fruit of the Loom

S, M, L, XL, XXL, 3XL, 4XL, 5XL

BLACK | HEATHER GREY | WHITE

S, M, L, XL, XXL, 3XL

DEEP NAVY | LIGHT GRAPHITE (SOLID) | RED | ROYAL BLUE

Rund halsudskæring med halsrib og med nakketape i samme farve | Fin maske-tæthed, for bedre tryk | Indsatte lange ærmer



SOL'S the fair spirit

L245 | 11425 **Women`s Long Sleeves-T Majestic**

100% bomuld (Grey Melange: 85% bomuld / 15% viskose)

S, M, L, XL, XXL

150 g/m² SOL´S

AQUA | DARK GREY (SOLID) | DEEP BLACK | GREY MELANGE | KELLY GREEN | KHAKI | NAVY | ORANGE | ORCHID PINK | OXBLOOD | RED | ULTRAMARINE | WHITE

Halv-kæmmet bomuld | Kropsnært snit | Dyb halsudskæring | Rund hals med elastan rib | Dobbeltsømme ved kraven | Ingen ribkanter | Cut and sewn

L241 | 11420 **T-Shirt Monarch Longsleeve**

100% bomuld (Grey Melange: 85% bomuld / 15% viskose)

S, M, L, XL, XXL, 3XL, 4XL, 5XL

150 g/m² SOL´S

AQUA | DARK GREY (SOLID) | DEEP BLACK | GREY MELANGE | KELLY GREEN | KHAKI | NAVY | ORANGE | OXBLOOD | RED | ULTRAMARINE | WHITE

Halv-kæmmet bomuld | Rund elastan rib krave | Dobbeltsømme ved kraven | Ingen ribkanter | Rundvævet

NEW COLOUR

OEKO-TEX STANDARD 100



GILDAN

GILDAN Softstyle





G64400 | 64400 **Softstyle® Long Sleeve T-Shirt**

100% bomuld (Sport Grey: 90% bomuld / 10% polyester)

S, M, L, XL, XXL

153 g/m² (White: 144 g/m²) Gildan

BLACK	CHARCOAL (SOLID)	NAVY	ORANGE
RED	ROYAL	SPORT GREY (HEATHER)	WHITE

Dobbelt stikning forneden og ved ærmer | Gennemgående skulderbånd | Sømløs krave med 1,7 cm dobbeltsøm | Ved hjælp af en kvart-omdrejning, under forarbejdningen, undgås en midterfold | Fremskudte skuldersømme for bedre komfort | TearAway-label



Stedman collection





S240 | ST2500 **Classic-T Long Sleeve**

100% bomuld (Grey Heather: 85% bomuld / 15% viskose)

S, M, L, XL, XXL

155 g/m² Stedman®

BLACK OPAL	BLUE MIDNIGHT	BRIGHT ROYAL	GREY HEATHER
NAVY BLUE	SCARLET RED	WHITE	

Ringspundet bomuld | Skulder til skulder nakkebånd | Rørformet stof | Ingen ærmekant | Kan vaskes ved 40°



FRUIT OF THE LOOM





F244 | 61-446-0 **Iconic 150 Classic Long Sleeve T**

100% bomuld (Heather Grey: 97% bomuld / 3% polyester)

S, M, L, XL, XXL, 3XL, 4XL, 5XL

150 g/m² (White: 140 g/m²) Fruit of the Loom

S, M, L, XL, XXL, 3XL, 4XL, 5XL

BLACK	HEATHER GREY	WHITE

S, M, L, XL, XXL, 3XL

DEEP NAVY	RED

Kæmmet ringspundet bomuld | Blød kvalitet | Klassisk snit | Smal rund hals med 1x1 rib | Nakkebånd i samme farve | Tear-away label for nem rebranding









Z100M | R-100M-0 **Men´s Pure Organic Long Sleeve Tee**

100% bomuld

XS, S, M, L, XL, XXL, 3XL

160 g/m²

Russell Pure Organic

BLACK | FRENCH NAVY | WHITE

Moderne pasform | Single jersey | 100% organisk ringspundet kæmpet bomuld | Nakketape | Ingen label: Lille størrelse label i nakken (inkl. Produktnummer) | Smalt kravebånd med Lycra® | Side sømme forbedre pasformen | Komfortabel og kølig | Glat overflade for de bedere tryk











E4099 | 4099 **Men`s Premium-T Longsleeve**

100% bomuld

S, M, L, XL, XXL, 3XL, 4XL, 5XL

180 g/m²

Promodoro

BLACK | FIRE RED | NAVY | STEEL GREY (SOLID) | WHITE

Ringspundet bomuld | Langærmet T-shirt | Single jersey | Tube | Elastan ribkrave | Nakkebånd | Kæmmet bomuld









F240 | 61-038-0 **Valueweight Long Sleeve T**

100% bomuld (Heather Grey: 97% bomuld / 3% polyester), (Dark Heather Grey: 50% bomuld / 50% polyester)

S, M, L, XL, XXL, 3XL, 4XL, 5XL

165 g/m² (White: 160 g/m²)

Fruit of the Loom

S, M, L, XL, XXL, 3XL, 4XL, 5XL

BLACK | HEATHER GREY | WHITE

S, M, L, XL, XXL, 3XL

DARK GREY HEATHER | DEEP NAVY | LIGHT GRAPHITE (SOLID) | RED | ROYAL BLUE

Rundhalsudskæring med bomuld/Lycra®-rib | Nakketape | Fin masketæthed, for bedre tryk





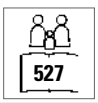



F242N | 61-404-0 **Ladies Valueweight Longs Sleeve T**

100% bomuld (Dark Heather Grey: 50% bomuld / 50% polyester)

XS, S, M, L, XL, XXL

165 g/m² (White: 160 g/m²)

Fruit of the Loom

BLACK | DARK GREY HEATHER | WHITE

Rundhalsudskæring med bomuld/Lycra®-rib | Nakketape | Feminin pasform med sidesømme | Fin masketæthed, for bedre tryk





BCTU07T | TU07T **T-Shirt #E190 Long Sleeve / Unisex**

100% bomuld (Sport Grey: 85% bomuld / 15% viskose)

S, M, L, XL, XXL, 3XL, 4XL

185 g/m² B&C

S, M, L, XL, XXL, 3XL, 4XL

BLACK | NAVY | RED | ROYAL BLUE

SPORT GREY (HEATHER) | WHITE

S, M, L, XL, XXL, 3XL

BURGUNDY | DARK GREY (SOLID) | URBAN ORANGE | URBAN PURPLE

100% forkrympet ringspundet bomuld | Mainstream moderne pasform | Rundstrikket | Tynd rib i krave | Nakkebånd | Satin label | Slidstærkt stof | Tykt blødt stof, 190 g / m² | B&C Collection er medlem af Fair Wear Foundation





BCTW08T | TW08T **T-Shirt #E190 Long Sleeve / Women**

100% bomuld (Sport Grey: 85% bomuld / 15% viskose)

XS, S, M, L, XL, XXL, 3XL

185 g/m² B&C

XS, S, M, L, XL, XXL, 3XL

BLACK | NAVY | RED | ROYAL BLUE

SPORT GREY (HEATHER) | WHITE

XS, S, M, L, XL, XXL

BURGUNDY | DARK GREY (SOLID) | URBAN ORANGE | URBAN PURPLE

100% forkrympet ringspundet bomuld | Mainstream moderne pasform | Sidesøm | Tynd rib krave | Ekstra længde | Satin label | Slidstærkt stof | Tykt blødt stof, 190 g / m² | B&C Collection er medlem af Fair Wear Foundation





TJ8007 | 8007 **Long Sleeve Fashion Sof Tee**

100% bomuld

S, M, L, XL, XXL, 3XL, 4XL, 5XL

185 g/m² Tee Jays

BLACK | WHITE

100% ringspundet kæmmet bomuld | 2-lags krave med elastan | Skuldertape | Dobbelt forkrympet bomuld | Dobbeltsyning | Manchetter med elastan





S290 | ST2130 **Comfort-T 185 Long Sleeve**

100% bomuld (Grey Heather: 85% bomuld / 15% viskose)

S, M, L, XL, XXL

185 g/m² Stedman®

BLACK OPAL | GREY HEATHER | NAVY BLUE | WHITE

Ringspundet bomuld | Skulder til skulder nakkebånd | Rørformet stof | Ingen ærmekant | Kan vaskes ved 40°





F241 | 61-042-0 **Super Premium Longsleeve T**

100% bomuld

S, M, L, XL, XXL

205 g/m² (White: 190 g/m²) Fruit of the Loom

BLACK | WHITE

Rundhalsudskæring med bomuld/Lycra®-rib | Skuldertape i samme materiale | Fin masketæthed, for bedre tryk | Kan vaskes op til 60° C



L02074 | 02074 **Men`s Long-Sleeve T-Shirt Imperial**

100% bomuld

XS, S, M, L, XL, XXL, 3XL, 4XL

190 g/m² SOL´S

XS, S, M, L, XL, XXL, 3XL, 4XL

DARK KHAKI | DEEP BLACK | FRENCH NAVY | GREY MELANGE | WHITE

XS, S, M, L, XL, XXL, 3XL

RED

S, M, L, XL, XXL, 3XL

CHARCOAL MELANGE | MOUSE GREY (SOLID) | ORANGE | OXBLOOD | ROYAL BLUE

Rib ved rund hals med elastan | Lange ærmer | Rundvævet | Nakketape |TearAway-label

L02075 | 02075 **Women`s Long-Sleeve T-Shirt Imperial**

100% bomuld

S, M, L, XL, XXL

190 g/m² SOL´S

CHARCOAL MELANGE | DARK KHAKI | DEEP BLACK | FRENCH NAVY | GREY MELANGE | MOUSE GREY (SOLID) | ORANGE | OXBLOOD | RED | ROYAL BLUE | WHITE

Rib ved rund hals | Lange ærmer | Cut and sewn | Kropsnært snit | Nakketape



GILDAN

GILDAN Ultra Cotton



G2400 | 2400 **Ultra Cotton™ Long Sleeve T-Shirt**

100% bomuld (Ash Grey: 99% bomuld / 1% polyester), (Sport Grey: 90% bomuld / 10% polyester), (Dark Heather, Safety Green, Safety Orange: 50% bomuld / 50% polyester)

S, M, L, XL, XXL

203 g/m² (White: 190 g/m²) Gildan

ASH GREY (HEATHER)	BLACK	CARDINAL RED
CAROLINA BLUE	CHARCOAL (SOLID)	DARK CHOCOLATE
DARK HEATHER	FOREST GREEN	GOLD
IRISH GREEN	LIGHT BLUE	LIGHT PINK
MAROON	NAVY	ORANGE
RED	ROYAL	SAFETY GREEN
SAFETY ORANGE	SPORT GREY (HEATHER)	WHITE

Safety Green og Safety Orange overholder ANSi / iSEA 107 high visibility standards | Dobbelt stikning forneden og ved krave | Gennemgående skulderbånd | Rib ved ærmer | Sømløs krave med 2,2 cm dobbeltsøm | Ved hjælp af en kvart-omdrejning, under forarbejdningen, undgås en midterfold



GILDAN

GILDAN HAMMER

NEW COLOUR | Label | >3XL



GH400 | H400 **Hammer Adult Long Sleeve T-Shirt**

100% bomuld (Graphite Heather: 50% bomuld / 50% polyester; Sport Grey: 90% bomuld / 10% polyester)

S, M, L, XL, XXL, 3XL, 4XL, 5XL

203 g/m² Gildan

BLACK	CHAMBRAY	CORAL SILK
FLO BLUE	GRAPHITE HEATHER	LAGOON BLUE
SPORT DARK NAVY	SPORT GREY (HEATHER)	SPORT SCARLET RED
WHITE		

Kæmmet, ringspundet bomuld | Klassisk snit | Sømløs ikke-topsyet 2,3 cm krave | Gennemgående skulderbånd | TearAway-label | Rib ved ærmer | 2,3 cm dobbeltstikning forneden | Ved hjælp af en quarterturn under forarbejdningen undgås en midterfold | Høj stingtæthed for en jævnere udskrivningsoverflade



Fashion T-Shirts

02

Rund hals	62 - 97
V-hals	98 - 116
Ærmeløs	117 - 127
Baseball	128 - 134
Contrast & Ringer tee	135 - 142
Henley shirt & med hætte	143 - 145
Langærmet	146 - 151









EA001 | EA001 **Cascades Organic Tee**

100% bomuld
S, M, L, XL, XXL
150 g/m² Ecologie

ARCTIC WHITE	BOTTLE GREEN	BURGUNDY
CHARCOAL	FIRE RED	HEATHER GREY
INK BLUE	JET BLACK	NAVY
SUN YELLOW		

100% økologisk bomuld | Single jersey | Påsatte ærmer | Rund hals | Fashion snit | Rib ved hals | Nakkebånd i halsudskæring | Sidesømme | Dobbelt stikning forneden og på ærmer | Kun størrelseslabel for nem rebranding







EA001F | EA001F **Cascades Organic Women´s Tee**

100% bomuld
XS, S, M, L, XL
150 g/m² Ecologie

ARCTIC WHITE	BOTTLE GREEN	BURGUNDY
CHARCOAL	FIRE RED	HEATHER GREY
INK BLUE	JET BLACK	NAVY
SUN YELLOW		

100% økologisk bomuld | Single jersey | Påsatte ærmer | Rund hals | Fashion snit | Rib ved hals | Nakkebånd i halsudskæring | Sidesømme | Dobbelt stikning forneden og på ærmer | Kun størrelseslabel for nem rebranding







NX1560 | 1560 **Ladies` Ideal Dolman-T**

60% bomuld / 40% polyester
XS, S, M, L, XL, XXL
135 g/m² Next Level Apparel

BLACK	CANCUN	DARK GREY
HEATHER GREY	HOT PINK	MIDNIGHT NAVY
MILITARY GREEN	MINT	RED
ROYAL	TURQUOISE	WHITE

Polyesterjersey, let bomuld | 60 % kæmmet, ringspundet bomuld/40 % polyester | Dolman hals | Set-in krave 1x1 Baby Rib | TearAway-label







EA002 | EA002 **DainTree EcoViscose Tee**

70% viskose / 30% bomuld
S, M, L, XL, XXL
160 g/m² Ecologie

ARCTIC WHITE	DUSTY PINK	FERN GREEN
JET BLACK	NAVY	WILD MULBERRY

70 % LENZING™ ECOVERO™/30 % økologisk bomuld | Fra kontrollerede og bæredygtige træ-kilder | Single jersey | Rib ved hals | Nakkebånd i halsudskæring | Sidesømme | Dobbelt stikning forneden og på ærmer | Påsatte ærmer | Rund hals | Fashion snit | Kun størrelseslabel for nem rebranding







EA002F | EA002F **DainTree EcoViscose Women´s Tee**

70% viskose / 30% bomuld
XS, S, M, L, XL
160 g/m² Ecologie

ARCTIC WHITE	DUSTY PINK	FERN GREEN
JET BLACK	NAVY	WILD MULBERRY

70 % LENZING™ ECOVERO™/30 % økologisk bomuld | Fra kontrollerede og bæredygtige træ-kilder | Single jersey | Rib ved hals | Nakkebånd i halsudskæring | Sidesømme | Dobbelt stikning forneden og på ærmer | Påsatte ærmer | Bred rundhals | Fashion snit | Kun størrelseslabel for nem rebranding | Afkortet længde foran og længre bagtil

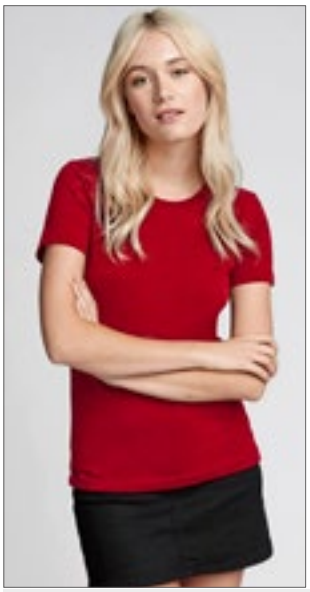





NX3900 | 3900 **Ladies` Boyfriend Tee**

100% bomuld (Heather Grey: 90% bomuld / 10% polyester)
XS, S, M, L, XL, XXL, 3XL
145 g/m² Next Level Apparel

BLACK	HEATHER GREY	HEAVY METAL
MIDNIGHT NAVY	RED	WHITE

Fin Jersey | 100% kæmmet ringspundet bomuld Heather Grey: 90% bomuld/10% polyester) | Rund hals | Set-in krave 1x1 Baby Rib | TearAway-label







BY092 | BY092 **Ladies Basic T-Shirt**

100% bomuld
XS, S, M, L, XL, XXL, 3XL, 4XL, 5XL
110 g/m² Build Your Brand

BLACK

Stilren | Indsatte ærmer | Lettere figursyet







BY133 | BY133 **Back Seam Tee**

100% bomuld
S, M, L, XL, XXL, 3XL, 4XL, 5XL
200 g/m² Build Your Brand

BLACK WHITE

Single jersey | Lodret søm langs midten bagpå | Rund hals | Afslappet snit | Dobbeltsømme foran på ærme og forneden | Egnet til flock print, silketryk eller brodering







BY138 | BY138 **Ladies Organic Extended Shoulder Tee**

100% bomuld
XS, S, M, L, XL, XXL, 3XL, 4XL, 5XL
140 g/m² Build Your Brand

BLACK WHITE

Tee Top | Sporty moderne snit | Let taljeret | Drejede ærmer | 100% økologisk bomuld | Single jersey | Egnet til flock print, silketryk eller brodering



JN977 | JN977 **Ladies` Urban T-Shirt**

100% bomuld
S, M, L, XL, XXL
160 g/m² James+Nicholson

AZUR/NAVY | FERN GREEN/NAVY
GRAPHITE (SOLID)/AZUR | NAVY/FERN GREEN
ORANGE/NAVY | TOMATO/NAVY
WHITE/NAVY | YELLOW/NAVY

T-shirt i moderigtig slub-kvalitet | Afslappet, komfortabel snit | Førsteklasses single jersey af flammégarn | Rund hals | Skuldersøm med kontrast dobbeltstikninger | Taljeret

JN978 | JN978 **Men`s Urban T-Shirt**

100% bomuld
S, M, L, XL, XXL, 3XL
180 g/m² James+Nicholson

AZUR/NAVY | FERN GREEN/NAVY
GRAPHITE (SOLID)/AZUR | NAVY/FERN GREEN
ORANGE/NAVY | TOMATO/NAVY
WHITE/NAVY | YELLOW/NAVY

T-shirt i moderigtig slub-kvalitet | Afslappet, komfortabel snit | Førsteklasses single jersey af flammégarn | Rund hals | Skuldersøm med kontrast dobbeltstikninger





HRM101 | 101 Men´s Luxury Roundneck Tees

100% bomuld (Grey Melange: 90% bomuld / 10% viskose)

S, M, L, XL, XXL, 3XL, 4XL, 5XL

160 g/m² HRM

BLACK	BORDEAUX	DARK GREY	GREY MELANGE
NAVY	RED	ROYAL BLUE	WHITE

Ringspundet, kæmmet bomuld (single jersey) | Rundhalset | Moderigtigt slim-fit | Sidesømme | Skuldertape forstærket med dobbeltstikninger | Label free | Vævet Fair4All label i venstre sidesøm | Forbehandling mod krympning og anti-pilling | Kan vaskes ved 60°- kan industri vaskes | BSCi certificeret produktion





HRM201 | 201 Women´s Luxury Roundneck Tees

100% bomuld (Grey Melange: 90% bomuld / 10% viskose)

XS, S, M, L, XL, XXL, 3XL, 4XL, 5XL

160 g/m² HRM

BLACK	BORDEAUX	DARK GREY	GREY MELANGE
NAVY	RED	ROYAL BLUE	WHITE

Ringspundet, kæmmet bomuld (single jersey) | Rundhalset | Moderigtigt moderne slank fit | Sidesømme | Skuldertape forstærket med dobbeltstikninger | Label free | Vævet Fair4All label i venstre sidesøm | Forbehandling mod krympning og anti-pilling | Kan vaskes ved 60°- kan industri vaskes | BSCi certificeret produktion





JT001 | JT001 Tri-Blend T

50% bomuld / 25% polyester / 25% viskose (Heather Black: 40% viskose / 40% bomuld / 20% polyester)

S, M, L, XL, XXL, 3XL

160 g/m² Just Ts

HEATHER BLACK	HEATHER BOTTLE GREEN	HEATHER BURGUNDY	HEATHER CHARCOAL
HEATHER GREY	HEATHER NAVY	HEATHER PURPLE	HEATHER RED
HEATHER ROYAL BLUE	HEATHER SAPPHIRE BLUE	SOLID BLACK	SOLID GREY
SOLID NAVY	SOLID RED	SOLID WHITE	

Moderne pasform med sidesømme | Korte ærmer | Kun størrelseslabel for nem rebranding | TriBlend stof for stil og komfort | Overflade fremragende til print eller broderi | Nakkebånd i halsudskæring | Blødt materiale | Rib ved rund hals | Påsatte ærmer | Dobbelt stikning forneden og ved ærmer | Worldwide Responsible Accredited Production (WRAP) certificeret produktion





JT001F | JT001F Women´s Tri-Blend T

50% bomuld / 25% polyester / 25% viskose (Heather Black: 40% viskose / 40% bomuld / 20% polyester)

XS, S, M, L, XL, XXL

160 g/m² Just Ts

XS, S, M, L, XL, XXL

SOLID BLACK	SOLID NAVY	SOLID WHITE

XS, S, M, L, XL

HEATHER BLACK	HEATHER BURGUNDY	HEATHER CHARCOAL	HEATHER GREY
HEATHER NAVY	HEATHER PINK	HEATHER PURPLE	HEATHER RED
HEATHER ROYAL BLUE	HEATHER SAPPHIRE BLUE	SOLID GREY	SOLID RED

Feminin pasform med sidesøm | Korte ærmer | Kun størrelseslabel for nem rebranding | TriBlend stof for stil og komfort | Overflade fremragende til print eller broderi | Nakkebånd i halsudskæring | Rib ved rund hals | Blødt materiale | Påsatte ærmer | Dobbelt stikning forneden og ved ærmer | Worldwide Responsible Accredited Production (WRAP) certificeret produktion







JT100F | JT100F **The 100 Women´s T**

100% bomuld (Heather Grey: 90% bomuld / 10% viskose)

XS, S, M, L, XL, XXL

140 g/m² Just Ts

BURGUNDY	COMBAT GREEN	DEEP BLACK	DUSTY PINK
DUSTY PURPLE	HEATHER GREY	INK BLUE	MUSTARD
OXFORD NAVY	SKY BLUE	TWILIGHT PURPLE	WHITE

Kæmmet, ringspundet bomuld | Feminin pasform | Kort påsyede ærmer | Kun med størrelsesmærke - farvekodet hvid til damer | Overflade egnet til tryk eller brodering | Nakkebånd i halsudskæring | Rib ved rund hals | Dobbelt stikning forneden og ved ærmer | Sidesømme







JT100 | JT100 **The 100 T**

100% bomuld (Heather Grey: 90% bomuld / 10% viskose)

S, M, L, XL, XXL, 3XL

140 g/m² Just Ts

AZURE BLUE	BABY PINK	BURGUNDY	CARAMEL TOFFEE
CHARCOAL	COMBAT GREEN	DEEP BLACK	DUSTY PURPLE
EARTHY GREEN	FIRE RED	HEATHER GREY	INK BLUE
JADE	MANGO TANGO	MOONDUST GREY	MUSTARD
NUDE	OXFORD NAVY	ROYAL BLUE	SKY BLUE
TWILIGHT PURPLE	VANILLA MILKSHAKE	WHITE	WILD MULBERRY

Kæmmet, ringspundet bomuld | Moderne pasform | Korte ærmer | Kun størrelsesmærke – farvekodet sort til Unisex | Overflade egnet til tryk eller brodering | Nakkebånd i halsudskæring | Rib ved rund hals | Dobbelt stikning forneden og ved ærmer | Sidesømme







S9700 | ST9700 **Claire Crew Neck Women**

95% bomuld / 5% elasthan (Grey Heather: 82% bomuld / 14% viskose / 4% elasthan)

XS, S, M, L, XL

170 g/m² Stedman®

XS, S, M, L, XL

BLACK OPAL	MARINA BLUE	WHITE

S, M, L, XL

BORDEAUX	CUPCAKE PINK	DARK CHOCOLATE	DENIM BLUE
GREY HEATHER	POWDER BLUE	POWDER GREY	SALMON
SOFT GREY			

95% kæmmet ringspundet bomuld / 5% elastan | Single-jersey | Smart dyb halsudskæring | Smal krave | Kontrastfarvet nakketape | Små ærmekanter | Forstærket skuldersøm | Vaskeanvisning i siden | Lille størrelsesetiket i nakken | Sidesømme | Kan vaskes ved 40° | Body fit







S9600 | ST9600 **Clive Crew Neck**

95% bomuld / 5% elasthan (Grey Heather: 82% bomuld / 14% viskose / 4% elasthan)

S, M, L, XL, XXL

165 - 170 g/m² Stedman®

S, M, L, XL, XXL

BLACK OPAL	DARK CHOCOLATE	DENIM BLUE	GREY HEATHER
MARINA BLUE	SALMON	SLATE GREY (SOLID)	SOFT GREY
WHITE			

S, M, L, XL

BORDEAUX	KING BLUE	POWDER BLUE	POWDER GREY

95% kæmmet ringspundet bomuld / 5% elastan | Single-jersey, „full-feeder" | Forstærket skuldersøm | Kontrastfarvet nakketape i Slate Grey (Shirt in Slate Grey = Nakketape in Black Opal | Smal krave | Små ærmekanter | Lille størrelsesetiket i nakken | Vaskeanvisning i siden | Sidesømme | Kan vaskes ved 40° | Body fit



Neutral® Certified Responsibility™



NEW COLOUR

NE80012 | O80012 **Ladies` Roll Up Sleeve T-Shirt**

100% bomuld
XS, S, M, L, XL, XXL
155 g/m² Neutral

BLACK | BORDEAUX | DARK HEATHER | MILITARY
NAVY | SPORTS GREY | WHITE

Fairtrade-certificeret bomuld | Certificeret: økologisk bomuld | Single jersey | Moderne pasform | Korte ærmer | Rund hals | Nakketape | Oprullet detalje på ærmerne



Neutral® Certified Responsibility™

NEW COLOUR

NE60012 | O60012 **Men`s Roll Up Sleeve T-Shirt**

100% bomuld
S, M, L, XL, XXL, 3XL
155 g/m² Neutral

BLACK | BORDEAUX | DARK HEATHER | MILITARY
NAVY | SPORTS GREY | WHITE

Fairtrade-certificeret bomuld | Certificeret: økologisk bomuld | Single jersey | Moderne pasform | Korte ærmer | Rund hals | Nakketape | Oprullet detalje på ærmerne



Neutral® Certified Responsibility™

NE81004 | O81004 **Ladies` Half Sleeve T-Shirt**

100% bomuld
XS, S, M, L, XL, XXL
155 g/m² Neutral

BLACK | DUSTY INDIGO | NAVY
RED | SPORTS GREY | WHITE

Fairtrade-certificeret bomuld | Certificeret: økologisk bomuld | Single jersey | Ærmelængde til albuen | Elastan rib ved halsåbningen | Nakketape



Neutral® Certified Responsibility™

NE81010 | O81010 **Ladies` Roundneck T-Shirt**

100% bomuld
XS, S, M, L, XL, XXL
155 g/m² Neutral

BLACK | NAVY | PINK
SAPPHIRE | SPORTS GREY | WHITE

Fairtrade-certificeret bomuld | Kæmmet, økologisk bomuld | Single jersey | Moderne pasform | Korte ærmer | Lidt dybere rundhalsudskæring | Elastan rib ved halsåbningen | Indvendig nakkebånd



Neutral® Certified Responsibility™

NE81020 | O81020 **Ladies Long Length T-Shirt**

100% bomuld
XS, S, M, L, XL, XXL
155 g/m² Neutral

BLACK | NAVY | WHITE

Fairtrade-certificeret bomuld | Certificeret: økologisk bomuld | Single jersey | Ekstra langt krop | Elastan rib ved halsåbningen | Nakketape





S9500 | ST9500 **Sharon Slub Crew Neck Women**

100% bomuld
S, M, L, XL
140 g/m² Stedman®

BAHAMA GREEN	BLACK OPAL	CRIMSON RED	POWDER BLUE
POWDER GREY	TRUE BLUE	WHITE	

Slub-garn for en struktureret optik | Normal pasform | Forstærket skuldersøm | Smal ribkrave | Smart dyb halsudskæring | Håndsyede stikninger | Skulder til skulder nakkebånd | Sidesømme | Vaskeanvisning i siden | Lille størrelsesetiket i nakken | Kan vaskes ved 40°





S9400 | ST9400 **Shawn Slub Crew Neck**

100% bomuld
S, M, L, XL, XXL
140 g/m² Stedman®

BAHAMA GREEN	BLACK OPAL	CRIMSON RED	POWDER BLUE
POWDER GREY	SLATE GREY (SOLID)	TRUE BLUE	WHITE

Slub-garn for en struktureret optik | Ringspundet bomuld | Single jersey | Normal pasform | Kantet halsudskæring | Håndsyede stikninger | Sidesømme | Vaskeanvisning i siden | Lille størrelsesetiket i nakken | Kan vaskes ved 40°



L02077 | 02077 **Women`s Short Sleeved T-Shirt Milo**

100% bomuld
S, M, L, XL, XXL
155 g/m² SOL´S

BOTTLE GREEN	CHARCOAL MELANGE	CREAMY PINK
DEEP BLACK	FRENCH NAVY	GREY MELANGE
HEATHER DENIM	HEATHER SKY	KHAKI
ORANGE	PURE GREY	RED
SAND	WHITE	

100 % økologisk bomuld | Rib ved rund hals | Cut and sewn | Kropsnært snit | Korte ærmer | Nakketape | Ingen label | Enzymbehandling for en blød overflade

L02076 | 02076 **Men`s Short Sleeve T-Shirt Milo**

100% bomuld
XS, S, M, L, XL, XXL, 3XL
155 g/m² SOL´S

BOTTLE GREEN	CHARCOAL MELANGE	CREAMY PINK
DEEP BLACK	FRENCH NAVY	GREY MELANGE
HEATHER DENIM	HEATHER SKY	KHAKI
ORANGE	PURE GREY	RED
SAND	WHITE	

100 % økologisk bomuld | Rib ved rund hals | Rundvævet | Korte ærmer | Nakketape | Ingen label | Enzymbehandling for en blød overflade







XO1515 | 1515 **Women´s Oversized T-Shirt**

100% bomuld
XS, S, M, L, XL, XXL, 3XL
140 g/m² X.O by Promodoro

BLACK | HEATHER GREY | STEEL GREY (SOLID) | WHITE

Kæmmet bomuld | Elegant og blød | Elastik | Kantbånd i samme materiale | Neutral størrelse mærkat | Forstærket skuldersøm | Dobbeltnåle syninger | Sidesømme | Oversize







XO1410 | 1410 **Men´s Oversized T-Shirt**

100% bomuld
XS, S, M, L, XL, XXL, 3XL
140 g/m² X.O by Promodoro

BLACK | HEATHER GREY | STEEL GREY (SOLID) | WHITE

Kæmmet bomuld | Elegant og blød | Elastik | Kantbånd i samme materiale | Neutral størrelse mærkat | Forstærket skuldersøm | Dobbeltnåle syninger | Sidesømme | Oversize







XO1505 | 1505 **Women´s Roundneck T-Shirt**

100% bomuld
XS, S, M, L, XL, XXL, 3XL
140 g/m² X.O by Promodoro

AZUR BLUE | BERRY | BLACK | BRIGHT ROSE
FRENCH NAVY | HEATHER BLACK | HEATHER GREY | HEATHER NAVY
OLIVE | PETROL | STEEL GREY (SOLID) | WHITE

Kæmmet bomuld | Elegant og blød | Elastik | Kantbånd i samme materiale | Neutral størrelse mærkat | Forstærket skuldersøm | Dobbeltnåle syninger | Sidesømme | Smalt design







XO1400 | 1400 **Men´s Roundneck T-Shirt**

100% bomuld
XS, S, M, L, XL, XXL, 3XL
140 g/m² X.O by Promodoro

AZUR BLUE | BERRY | BLACK | BRIGHT ROSE
FRENCH NAVY | HEATHER BLACK | HEATHER GREY | HEATHER NAVY
OLIVE | PETROL | STEEL GREY (SOLID) | WHITE

Kæmmet bomuld | Elegant og blød | Elastik | Kantbånd i samme materiale | Neutral størrelse mærkat | Forstærket skuldersøm | Dobbeltnåle syninger | Sidesømme | Smalt design

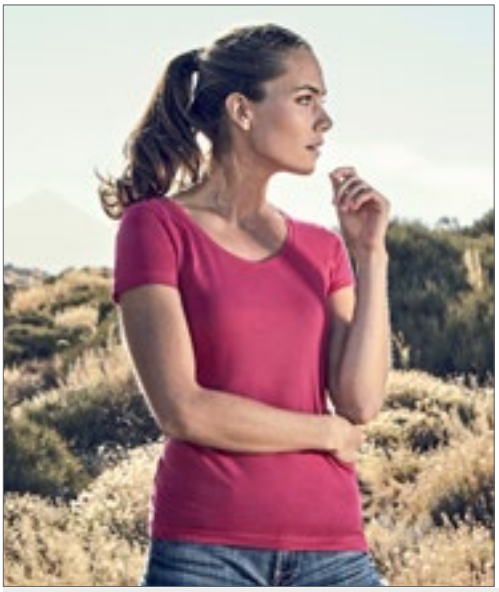





XO1545 | 1545 **Women´s Deep Scoop T-Shirt**

100% bomuld

XS, S, M, L, XL, XXL, 3XL

140 g/m² X.O by Promodoro

AZUR BLUE	BERRY	BLACK	BRIGHT ROSE
FRENCH NAVY	HEATHER BLACK	HEATHER GREY	HEATHER NAVY
OLIVE	PETROL	STEEL GREY (SOLID)	WHITE

Kæmmet bomuld | Elegant og blød | Elastik | Kantbånd i samme materiale | Neutral størrelse mærkat | Forstærket skuldersøm | Dobbeltnåle syninger | Sidesømme | Smalt design







SFM254 | SF254 **Unisex Scoop Neck T**

60% bomuld / 40% polyester

XXS, XS, S, M, L, XL, XXL

140 g/m² SF Men

BLACK	WHITE

Single jersey | TearOut-label | Unisex regulær pasform T | Scoop hals med rå kantbinding | Single jersey-nakketape | Rullede ærmerkant | Buet kant dobbeltnålsyning





NEW COLOUR

BY021 | BY021 **Ladies` Extended Shoulder Tee**

100% bomuld (Grey: 90% bomuld / 10% viskose), (Charcoal: 60% bomuld / 40% polyester)

XS, S, M, L, XL, XXL, 3XL, 4XL, 5XL

140 g/m² Build Your Brand

XS, S, M, L, XL, XXL, 3XL, 4XL, 5XL

BLACK	BURGUNDY	CHARCOAL (HEATHER)
CHERRY	FOREST GREEN	HEATHER GREY
HIBISKUS PINK	LILAC	NAVY
NEO MINT	OCEAN BLUE	OLIVE
PARADISE ORANGE	PINK	TEAL
WHITE		

XS, S, M, L, XL

ULTRAVIOLETT

Let single jersey | Neutral størrelsesetiket uden branding, velegnet til nakketryk | Shirt med moderigtigt langt snit | Ærme med let vidde | Foldet sømkant i ærmeenden | Smal ribkant ved hals







BY039 | BY039 **Ladies` Wideneck Tee**

100% bomuld
XS, S, M, L, XL
140 g/m² Build Your Brand

BLACK | WHITE

Single jersey | Neutral størrelsesetiket uden branding | Print i nakke muligt | Moderigtigt kanter | Regular fit | Bred krave





BY122 | BY122 **Premium Combed Jersey T-Shirt**

100% bomuld (Heather Grey: 90% bomuld / 10% viskose)
S, M, L, XL, XXL
190 g/m² Build Your Brand

BLACK | WHITE

Oversize form | Kæmmet bomuld af høj kvalitet | Stor komfort







BY149 | BY149 **Ladies Oversized Boyfriend Tee**

100% bomuld
XS, S, M, L, XL, XXL, 3XL, 4XL, 5XL
140 g/m² Build Your Brand

BLACK | WHITE

Moderne oversize-pasform | Klassisk rund hals | Brede ærmer | Single jersey







BY028 | BY028 **Shaped Long Tee**

100% bomuld (Charcoal: 60% bomuld / 40% polyester), (Heather Grey: 90% bomuld / 10% viskose)
XS, S, M, L, XL, XXL, 3XL, 4XL, 5XL
140 g/m² Build Your Brand

BLACK | CHARCOAL (HEATHER) | HEATHER GREY | OLIVE | WHITE

Let single jersey | Neutral størrelsesetiket uden branding, velegnet til nakketryk | Ekstra lang snit | Påsatte ærmer | Nakkebånd | Smal kant i halsen | Moderigtigt kanter | Dobbelt sømme i kant forneden





BY057 | BY057 **Ladies` Fit Tee**

50% bomuld / 50% viskose
XS, S, M, L, XL
150 g/m² Build Your Brand

BLACK | HEATHER GREY | OLIVE | WHITE

Neutral størrelsesetiket | Tryk i nakken muligt | Påsatte ærmer | Ribkrave | Dobbelt sømme i kant forneden | Slank pasform





E3081 | 3081 **Men`s Slim Fit-T**

95% bomuld / 5% elasthan (Sports Grey: 81% bomuld / 14% viskose / 5% elasthan)

S, M, L, XL, XXL

180 g/m² Promodoro

BLACK | SPORTS GREY (HEATHER) | WHITE

Let taljeret | Single jersey





E3085 | 3085 **Women`s Slim Fit-T**

95% bomuld / 5% elasthan (Sports Grey: 81% bomuld / 14% viskose / 5% elasthan)

XS, S, M, L, XL, XXL, 3XL

180 g/m² Promodoro

BLACK | SPORTS GREY (HEATHER) | WHITE

Let taljeret | Single jersey





E3011 | 3011 **Men`s Fashion Organic-T**

100% bomuld

XS, S, M, L, XL, XXL, 3XL, 4XL, 5XL

180 g/m² Promodoro

BLACK | BRIGHT ROSE | CHERRY BERRY | EMERALD
NAVY | PURPLE | TURQUOISE | WHITE

Certificeret: økologisk bomuld | Single jersey | Moderigtigt optimeret pasform | Neutral størrelsesetiket uden branding





E3012 | 3012 **Women`s Fashion Organic-T**

100% bomuld

XS, S, M, L, XL, XXL, 3XL

180 g/m² Promodoro

BLACK | BRIGHT ROSE | CHERRY BERRY | EMERALD
NAVY | PURPLE | TURQUOISE | WHITE

Certificeret: økologisk bomuld | Single jersey | Moderigtigt optimeret pasform | Neutral størrelsesetiket uden branding





BCTM048 |TM048 **Inspire Plus T / Men**

100% bomuld (Sports Grey: 90% bomuld / 10% viskose)

S, M, L, XL, XXL, 3XL

175 g/m² B&C

BLACK | COBALT BLUE | DARK GREY (SOLID) | FIRE RED
NAVY BLUE | SPORT GREY (HEATHER) | URBAN KHAKI | WHITE

100% økologisk kæmmet ringspundet bomuld | Ingen B&C nakkelabel | Komfortabel krops længde | Sidesømme | Medium pasform | Smal krave med ribkant | Forstærkede syninger ved nakke og skuldre | Økologisk, blød jersey | Meget blød og glat overflade | B&C Collection er medlem af Fair Wear Foundation





BCTW049 |TW049 **Inspire Plus T / Women**

100% bomuld (Sports Grey: 90% bomuld / 10% viskose)

XS, S, M, L, XL, XXL

175 g/m² B&C

BLACK | COBALT BLUE | DARK GREY (SOLID) | FIRE RED
NAVY BLUE | SPORT GREY (HEATHER) | URBAN KHAKI | WHITE

100% økologisk kæmmet ringspundet bomuld | Ingen B&C nakkelabel | Komfortabel krops længde | Sidesømme | Medium pasform | Smal krave med ribkant | Forsterket med blødt nakkebånd | Økologisk, blød jersey | Meget blød og glat overflade | B&C Collection er medlem af Fair Wear Foundation





BCTM046 |TM046 **Inspire Slub T / Men**

100% bomuld

S, M, L, XL, XXL, 3XL

120 g/m² B&C

CHIC ANTHRACITE | CHIC BLACK | CHIC NAVY | CHIC PURE WHITE
CHIC RED

100% økologisk kæmmet ringspundet bomuld | Sidesømme sikre god pasform | Hals- og skuldersøm er forstærket med blød kant | Smal krave i samme stof | Neutral størrelsesetiket uden branding | B&C Collection er medlem af Fair Wear Foundation





BCTW047 |TW047 **Inspire Slub T / Women**

100% bomuld

XS, S, M, L, XL, XXL

120 g/m² B&C

CHIC ANTHRACITE | CHIC BLACK | CHIC NAVY | CHIC PURE WHITE
CHIC RED

100% økologisk kæmmet ringspundet bomuld | Rund hals | Medium pasform med stribet tekstur | Sidesømme sikre god pasform | Halssøm er forstærket med blød kant | Smal krave i samme stof | Neutral størrelsesetiket uden branding | B&C Collection er medlem af Fair Wear Foundation

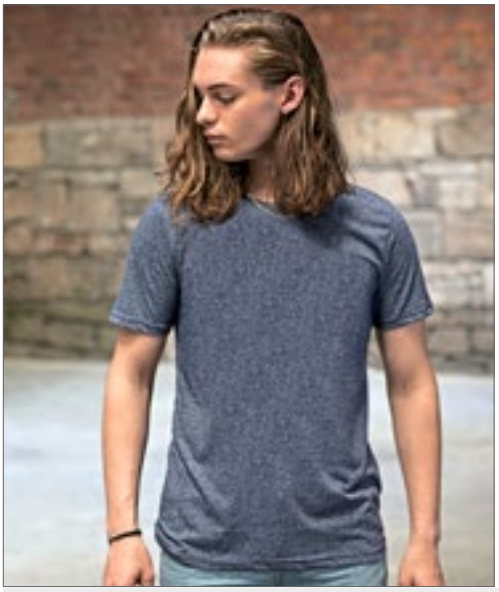





JT030 | JT030 **Space Blend T**

50% bomuld / 50% polyester

S, M, L, XL, XXL

160 g/m² Just Ts

SPACE BLACK/WHITE | SPACE GREEN/WHITE | SPACE NAVY/WHITE | SPACE RED/WHITE | SPACE ROYAL/WHITE

Moderne og stilfuld med sideslidser | Korte ærmer | Kun størrelseslabel for nem rebranding | Meleret effekt | Blødt materiale | Overflade fremragende til print eller broderi | Nakkebånd i halsudskæring | Rib ved rund hals | Dobbelt stikning forneden og ved ærmer | Worldwide Responsible Accredited Production (WRAP) certificeret produktion







JT030F | JT030F **Women´s Space Blend T**

50% bomuld / 50% polyester

XS, S, M, L, XL

160 g/m² Just Ts

SPACE BLACK/WHITE | SPACE NAVY/WHITE | SPACE PINK/WHITE | SPACE RED/WHITE | SPACE ROYAL/WHITE

Feminin pasform med sidesøm | Korte ærmer | Kun størrelseslabel for nem rebranding | Meleret effekt | Blødt materiale | Overflade fremragende til print eller broderi | Nakkebånd i halsudskæring | Rib ved rund hals | Dobbelt stikning forneden og ved ærmer | Worldwide Responsible Accredited Production (WRAP) certificeret produktion









NX6210 | 6210 **Men`s CVC T-Shirt**

60% bomuld / 40% polyester

XS, S, M, L, XL, XXL, 3XL, 4XL

145 g/m² Next Level Apparel

XS, S, M, L, XL, XXL, 3XL, 4XL

BLACK	BONDI BLUE (CVC)	CARDINAL (CVC)	CHARCOAL (CVC)
DARK HEATHER GREY (CVC)	ICE BLUE (CVC)	INDIGO (CVC)	KELLY GREEN (CVC)
MIDNIGHT NAVY (CVC)	MILITARY GREEN (CVC)	ORANGE (CVC)	PURPLE RUSH (CVC)
RED (CVC)	ROYAL (CVC)	SILK (CVC)	STONE GREY (CVC)
STORM (CVC)	TAHITI BLUE (CVC)	TURQUOISE (CVC)	WHITE

XS, S, M, L, XL, XXL, 3XL

TEAL

CVC Jersey | 60 % kæmmet, ringspundet bomuld/40 % polyester | Rund hals | Set-in krave 1x1 CVC Baby Rib | TearAway-label







NX6610 | 6610 **Ladies` CVC T-Shirt**

60% bomuld / 40% polyester

XS, S, M, L, XL, XXL

145 g/m² Next Level Apparel

BLACK	CHARCOAL (CVC)	DARK HEATHER GREY (CVC)	MIDNIGHT NAVY (CVC)
RED (CVC)	WHITE		

CVC Jersey | 60% kæmmet ringspundet bomuld / 40% polyester | Rund hals | Set-in krave 1x1 CVC Baby Rib | TearAway-label





NX6410 | 6410 **Men`s Sueded T-Shirt**

60% bomuld / 40% polyester

XS, S, M, L, XL, XXL, 3XL

145 g/m² Next Level Apparel

BANANA CREAM	BLACK	CARDINAL	COOL BLUE
DARK HEATHER GREY (SUEDED)	ENVY (SUEDED)	HEATHER CHARCOAL (SUEDED)	HEATHER COOL BLUE (SUEDED)
HEATHER FOREST GREEN (SUEDED)	HEATHER MAROON (SUEDED)	HEATHER METAL (SUEDED)	HEAVY METAL
LIGHT GREY (SOLID)	MIDNIGHT NAVY	MILITARY GREEN (SUEDED)	RED
ROYAL	SAND	TAHITI BLUE (SUEDED)	WHITE

Imiteret ruskinds Jersey | 60 % kæmmet, ringspundet bomuld/40 % polyester | Rund hals | Set-in krave 1x1 velour Baby Rib | Satin label





NX6200 | 6200E **Poly/Cotton Crew Tee**

65% polyester / 35% bomuld

XS, S, M, L, XL, XXL, 3XL

120 g/m² Next Level Apparel

ANTIQUE DENIM	ANTIQUE GOLD	ASH	BLACK
CHARCOAL (CVC)	INDIGO	ROYAL PINE	SHIRAZ
SILVER	SMOKED PAPRIKA	STONEWASH DENIM	STONEWASH GREEN
WHITE			

65 % polyester/35 % kæmmet, ringspundet bomuld | Rund hals | Krave med dæksøm | Satinmærke | Silkeagtigt stof | Letvægt | Egnet til sublimation







S9020 | ST9020 **Morgan Crew Neck**

100% bomuld (Grey Heather: 85% bomuld / 15% viskose)

S, M, L, XL, XXL

160 g/m² Stedman®

S, M, L, XL, XXL

BLACK OPAL	CRIMSON RED	GREY HEATHER	KING BLUE
MARINA BLUE	MILITARY GREEN	SLATE GREY (SOLID)	WHITE

S, M, L, XL

CREAM WHITE	DAISY YELLOW	DEEP LILAC	GREEN FLASH
HAWAII BLUE	PUMPKIN		

Ringspundet bomuld | Kantet ribkrave | Lille størrelsesetiket i nakken | Vaskeanvisning i siden | Sidesømme | Kan vaskes ved 40° | Body fit







S9120 | ST9120 **Megan Crew Neck Women**

100% bomuld

XS, S, M, L, XL

145 g/m² Stedman®

XS, S, M, L, XL

BLACK OPAL	MARINA BLUE	WHITE

S, M, L, XL

CREAM WHITE	CRIMSON RED	CUPCAKE PINK	GREY HEATHER
PUMPKIN			

Kæmmet ringspundet bomuld | Body fit | Korte, moderne ærmer med smal ribkant | Kontrastfarvet nakketape i Cupcake Pink | Smal ribkrave | Stor, dyb halsudskæring | Sidesømme | Kan vaskes ved 40°







JT032 | JT032 **Unisex Surf T**

99% bomuld / 1% polyester

XS, S, M, L, XL, XXL

160 g/m² Just Ts

SURF BLUE | SURF OCEAN | SURF PINK | SURF PURPLE | SURF YELLOW

Moderne pasform med sidesømme | Korte ærmer | Kun størrelseslabel for nem rebranding | Struktureret stof | Overflade fremragende til print eller broderi | Nakkebånd i halsudskæring | Rib ved rund hals | Dobbelt stikning forneden og ved ærmer | Worldwide Responsible Accredited Production (WRAP) certificeret produktion







JT031 | JT031 **Cosmic Blend T**

85% bomuld / 15% polyester

S, M, L, XL, XXL

160 g/m² Just Ts

COSMIC BLACK/WHITE | COSMIC BLUE/BLACK | COSMIC HEATHER GREY/BLACK | COSMIC NAVY/WHITE | COSMIC RED/BLACK

Moderne og stilfuld med sideslidser | Korte ærmer | Kun størrelseslabel for nem rebranding | Meleret effekt | Blødt materiale | Overflade fremragende til print eller broderi | Nakkebånd i halsudskæring | Rib ved rund hals | Dobbelt stikning forneden og ved ærmer | Worldwide Responsible Accredited Production (WRAP) certificeret produktion



L131 | 01182 **Men`s T-Shirt Mixed**

65% polyester / 35% bomuld

S, M, L, XL, XXL

150 g/m² SOL´S

CHARCOAL MELANGE | GREY MELANGE | HEATHER BLUE | HEATHER BURGUNDY | HEATHER GREEN | HEATHER NAVY | HEATHER RED

65% polyester / 35% halv-kæmmet ringspundet bomuld | Korte ærmer | Cut and sewn | Egnet til sublimation

L132 | 01181 **Women`s T-Shirt Mixed**

65% polyester / 35% bomuld

S, M, L, XL, XXL

150 g/m² SOL´S

CHARCOAL MELANGE | GREY MELANGE | HEATHER BLUE | HEATHER BURGUNDY | HEATHER GREEN | HEATHER NAVY | HEATHER RED

65% polyester / 35% halv-kæmmet ringspundet bomuld | Korte ærmer | Cut and sewn | Egnet til sublimation





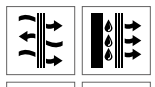

JN749 | JN749 **Ladies`Slub T-Shirt**

95% polyamid / 5% elasthan

XS, S, M, L, XL, XXL

180 g/m² James+Nicholson

BLACK | BRIGHT BLUE | FERN GREEN
NAVY | PINK | RED
TURQUOISE | WHITE

Elastisk singel jersey - slub | Åndbar og fugttransporterende | Hurtigt tørrende | Nakkebånd | Rund hals | Let taljeret







JN8003 | 8003 **Ladies`-T Pocket**

100% bomuld

XS, S, M, L, XL, XXL

120 g/m² James+Nicholson

BLACK | BLACK HEATHER | NAVY
RED | WHITE

100% økologisk bomuld, single jersey | Kæmmet ringspundet bomuld | Lavt snit ved halsen | Manchetter med elastan | Brystlomme med rulle-søm | Let taljeret | Tear- off!® label







JN8015 | 8015 **Ladies` Slub-T**

100% bomuld

XS, S, M, L, XL, XXL

130 g/m² James+Nicholson

CHILI | DENIM | DUSTY OLIVE
GRAPHITE (SOLID) | HORIZON BLUE | LIGHT GREY
SOFT PINK

Single jersey slub og økologisk bomuld | Detaljeret Spray Printteknik | 2-lags rulle-sømme ved kant og nakkebånd | Ærmer og kant forneden | Let taljeret







L01406 | 01406 **Women`s Round Neck T-Shirt Melba**

100% bomuld (Grey Melange: 85% bomuld / 15% viskose)

S, M, L

115 g/m² SOL´S

CARIBBEAN BLUE | CORAL | CREAMY PINK
DARK PINK | DEEP BLACK | DENIM
GREY MELANGE | WHITE

Rund hals | Søm fri ærmegab | Tube | Cut and sewn





L02079 | 02079 **Women`s Low-Cut Round Neck T-Shirt Metropolitan**

100% bomuld (Grey Melange: 85% bomuld / 15% viskose)

S, M, L, XL, XXL

150 g/m² SOL´S

CREAMY GREEN | CREAMY PINK | DEEP BLACK
EMERALD | FLASH PINK | FRENCH NAVY
GREY MELANGE | HIBISCUS | ROYAL BLUE
TANGO RED | WHITE

Dub halsudskæring | Rib ved hals | Korte ærmer | Nakketape | Ingen label





L02999 | 02999 **Magnum Men T-Shirt**

100% bomuld

XS, S, M, L, XL, XXL

150 g/m² SOL´S

DEEP BLACK | WHITE

Jersey 150, 100% ringspundet bomuld; 100% bomuld ribbet krave | Rund hals | Cut and sewn | Langt snit | Buet kant forneden | Nakkebånd i halsudskæring | Ingen label



Label

OEKO-TEX® CONFIDENCE IN TEXTILES STANDARD 100 12.HBD.0424SHOHENSTEIN HTTI Tested for harmful substances. www.oeko-tex.com/standard100

515

SF121 | SK121 **Women`s Feel Good Stretch T**

96% bomuld / 4% elasthan (Heather Grey: 81% bomuld / 15% viskose / 4% elasthan), (Heather Blue, Heather Navy, Heather Purple: 65% polyester / 30% bomuld / 5% elasthan), (Heather Pink, Heather Red: 90% bomuld / 6% viskose / 4% elasthan), (Heather Charcoal: 60% polyester / 36% bomuld / 4% elasthan)

XS, S, M, L, XL, XXL

165 g/m² SF Women

BABY PINK	BLACK	BRIGHT RED
BURGUNDY	CLAY	CORAL
DEEP PURPLE	DUSKY PINK	FUCHSIA
GREEN	HEATHER BLUE	HEATHER CHARCOAL
HEATHER GREY	HEATHER NAVY	HEATHER PINK
HEATHER PURPLE	HEATHER RED	KHAKI
LIGHT STONE	NAVY	ROYAL
STONE BLUE	SURF BLUE	WHITE
YELLOW		

Moderne, langt snit | Rib ved rund hals med nakketape | Enzymvask giver en enestående blød komfort | Dobbelt stikning forneden og ved ærmer | Tear--out SF(Skinnifit) label





Label

OEKO-TEX® CONFIDENCE IN TEXTILES STANDARD 100 12.HBD.0424SHOHENSTEIN HTTI Tested for harmful substances. www.oeko-tex.com/standard100

515

SFM121 | SF121 **Men`s Feel Good Stretch T**

96% bomuld / 4% elasthan (Heather Grey: 81% bomuld / 15% viskose / 4% elasthan), (Heather Blue, Heather Navy: 65% polyester / 30% bomuld / 5% elasthan), (Heather Red: 90% bomuld / 6% viskose / 4% elasthan), (Heather Charcoal: 60% polyester / 36% bomuld / 4% elasthan)

XS, S, M, L, XL, XXL

165 g/m² SF Men

XS, S, M, L, XL, XXL

BLACK	WHITE

S, M, L, XL, XXL

BRIGHT RED	BURGUNDY	CLAY
CORAL	DUSKY PINK	GREEN
HEATHER BLUE	HEATHER CHARCOAL	HEATHER GREY
HEATHER NAVY	HEATHER RED	KHAKI
LIGHT STONE	NAVY	ROYAL
SAPPHIRE BLUE	STONE BLUE	SURF BLUE
YELLOW		

Moderne lang pasform med sidesømme | Rib ved rund hals med nakketape | Enzymvask giver en enestående blød komfort | Dobbelt stikning forneden og ved ærmer | Tear- away label for nem rebranding





mantis one by mantis



P130 | M130 **One T**

100% bomuld (Charcoal Grey Melange: 60% bomuld / 40% polyester)

XS, S, M, L, XL, XXL

150 g/m² Mantis

BLACK	CHARCOAL GREY MELANGE	LIGHT DENIM
NAVY	STONE	WHITE

Unisex | Unisex-T | Raglanærmer | Smal kant ved hals med dobbeltsøm og overlock | Lige snit forneden | Tear- away label for nem rebranding | Økologisk bomuld | Single jersey



mantis



P193 | M193 **The Boyfriend T**

100% bomuld (Heather Grey Melange: 85% bomuld / 15% viskose)

S, M, L, XL

150 g/m² Mantis

BLACK	HEATHER GREY MELANGE	SOFT OLIVE
SOFT PINK	WHITE	

Drop skulder | Rulle ærmer | Afslappet pasform | Lige snit forneden | Tear- away label for nem rebranding | Økologisk bomuld



mantis



P120 | M120 **Men`s Raw Scoop T**

100% bomuld (Charcoal Grey Melange: 60% bomuld / 40% polyester)

S, M, L, XL

150 g/m² Mantis

BLACK	CHARCOAL GREY MELANGE	WHITE

Økologisk bomuld, single jersey | Moderne pasform | Noget bredere og dybere halsudskæring | Åben søm i halsudskæringen | Tear- away label for nem rebranding



SOL'S the fair spirit

L02080 | 02080 **Women`s Round Neck Fitted T-Shirt Imperial**

100% bomuld (Grey Melange: 85% bomuld / 15% viskose), (Charcoal Melange, Heather Oxblood, Heather Khaki, Heather Denim: 60% bomuld / 40% polyester)

S, M, L, XL, XXL

190 g/m² SOL´S

CHARCOAL MELANGE	DARK GREY (SOLID)	DEEP BLACK
FRENCH NAVY	GREY MELANGE	HEATHER DENIM
HEATHER KHAKI	HEATHER OXBLOOD	OXBLOOD
PURE GREY	RED	WHITE

Rib ved rund hals | Korte ærmer | Cut and sewn | Nakketape | Ingen label

L189 | 00580 **Imperial Fit T-Shirt**

100% bomuld (Grey Melange: 85% bomuld / 15% viskose), (Charcoal Melange, Heather Oxblood, Heather Khaki, Heather Denim: 60% bomuld / 40% polyester)

S, M, L, XL, XXL

190 g/m² SOL´S

CHARCOAL MELANGE	DARK GREY (SOLID)	DEEP BLACK
FRENCH NAVY	GREY MELANGE	HEATHER DENIM
HEATHER KHAKI	HEATHER OXBLOOD	OXBLOOD
PURE GREY	RED	WHITE

100% halv-kæmmet ringspundet bomuld | Dobbeltsømme ved kraven | Elastan rib | Cut and sewn | Kropsnært snit | Størrelsesetiket i nakken



mantis



P71 | M71 **Women`s Long Length T**

100% bomuld
XS, S, M, L, XL
125 g/m² Mantis

BLACK | WHITE

Ringspundet, kæmmet bomuld | Ekstralangt, fordelagtigt snit af fin jersey | Tear- away label for nem rebranding | Smal kant ved kraven | Samme stof i nakkebånd



mantis



NEW COLOUR

P80 | M80 **Men`s Roll Sleeve T**

100% bomuld (Charcoal Grey Melange: 60% bomuld / 40% polyester), (Heather Grey Melange: 85% bomuld / 15% viskose)
S, M, L, XL, XXL
150 g/m² Mantis

S, M, L, XL, XXL
BLACK | WHITE

S, M, L, XL
CHARCOAL GREY MELANGE | HEATHER GREY MELANGE | MUSTARD | SOFT OLIVE

Oprullet ærme fastgjort med siksak-sting | Moderne pasform | Smal ribkant ved halsen | Single jersey | Økologisk, ringspundet kæmmet bomuld



mantis



NEW COLOUR

P81 | M81 **Women`s Roll Sleeve T**

100% bomuld (Charcoal Grey Melange: 60% bomuld / 40% polyester), (Heather Grey Melange: 85% bomuld / 15% viskose)
XS, S, M, L, XL
150 g/m² Mantis

BLACK | CHARCOAL GREY MELANGE | HEATHER GREY MELANGE | MUSTARD | SOFT OLIVE | WHITE

Moderne pasform | Oprullet ærme fastgjort med siksak-sting | Smal ribkant ved halsen | Ekstra lang | Single jersey | Økologisk, ringspundet kæmmet bomuld



mantis

P126 | M126 **Men`s Organic Long Length T**

100% bomuld
S, M, L, XL
150 g/m² Mantis

BLACK | WHITE

Ekstra lang | Buet kant | Løs/moderigtig pasform | Rib ved hals | Økologisk bomuld | Tear- away label for nem rebranding | Økologisk bomuld



mantis



NEW COLOUR

P104T | M104-TLC **Men`s Organic Favourite T**

100% bomuld (Heather Grey Melange: 85% bomuld / 15% polyester)
S, M, L, XL
150 g/m² Mantis

BLACK | HEATHER GREY MELANGE | NAUTICAL NAVY | WHITE

Krave i smal ribstrik | Single jersey i økologisk, ringspundet, kæmmet bomuld | Neutral størrelsesetiket uden branding | Forstærket nakkebånd



BELLA+CANVAS

CV3014 | 3014 **Men`s Jersey Raw Neck Tee**

100% bomuld (Dark Grey Heather, Heather Navy: 52% bomuld / 48% polyester)
S, M, L, XL, XXL
145 g/m² Canvas

BLACK | DARK GREY HEATHER | HEATHER NAVY | MILITARY GREEN | WHITE

Airlume kæmmet og ringspundet bomuld | Rå kant ved hals | Moderigtig design | Sidesøm | Skuldertape



RY6696 | CA6696 Golden Organic Woman T-Shirt

100% bomuld (Heather Grey: 85% bomuld / 15% viskose)

S, M, L, XL, XXL

160 g/m² (White: 170 g/m²) Roly Eco

BLACK 02	EBONY 231	HEATHER GREY 58
MINT 98	NAVY BLUE 55	OPAL 160
RED 60	VINTAGE WHITE 132	WHITE 01

Kæmmet, økologisk bomuld | Korte ærmer | Rund hals i to lag med forstærket skulderrem i fuld længde | Kropsnært snit med god pasform | Sidesømme

RY6690 | CA6690 Golden Organic T-Shirt

100% bomuld (Heather Grey: 85% bomuld / 15% viskose)

S, M, L, XL, XXL, 3XL

160 g/m² (White: 170 g/m²) Roly Eco

BLACK 02	EBONY 231	HEATHER GREY 58
MINT 98	NAVY BLUE 55	OPAL 160
RED 60	VINTAGE WHITE 132	WHITE 01

Kæmmet, økologisk bomuld | Korte ærmer | Rund hals i to lag med forstærket skulderrem i fuld længde | Rundstrikket



RY6661 | CA6661 Fox Woman T-Shirt

65% polyester / 35% bomuld

S, M, L, XL, XXL

150 g/m² Roly

HEATHER BLACK 243	HEATHER BOTTLE GREEN 257	HEATHER DENIM 255
HEATHER GARNET RED 256	HEATHER MUSTARD 39	HEATHER TURQUOISE 246

Single jersey | Korte ærmer | Melange-tekstil | 1x1 rib ved hals | Nakkebånd | Rørformet stof | Tear- away label for nem rebranding

RY6660 | CA6660 Fox T-Shirt

65% polyester / 35% bomuld

S, M, L, XL, XXL, 3XL

150 g/m² Roly

HEATHER BLACK 243	HEATHER BOTTLE GREEN 257	HEATHER DENIM 255
HEATHER GARNET RED 256	HEATHER MUSTARD 39	HEATHER TURQUOISE 246

Single jersey | Korte ærmer | Melange-tekstil | 1x1 rib ved hals | Nakkebånd | Rørformet stof | Tear- away label for nem rebranding







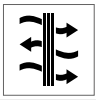

BCTM055 | TM055 **Triblend T-Shirt /Men**

50% polyester / 25% bomuld / 25% viskose

S, M, L, XL, XXL, 3XL

130 g/m² B&C

BLACK	HEATHER DARK GREY	HEATHER FOREST	HEATHER LIGHT GREY
HEATHER NAVY	HEATHER PURPLE	HEATHER ROYAL BLUE	NAVY
RED	WHITE		

TriBlend t-shirt med rund hals | Sidesømme sikre god pasform | Hals- og skuldersøm er forstærket med blød kant | Smal krave i samme materiale | Løs, pasform | Åndbar, TriBlend | God holdbarhed, fleksibel og krøllefri takket være polyestermaterialet | Neutral størrelsesetiket uden branding | B&C Collection er medlem af Fair Wear Foundation







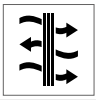

BCTW056 | TW056 **Triblend T-Shirt /Women**

50% polyester / 25% bomuld / 25% viskose

XS, S, M, L, XL, XXL

130 g/m² B&C

BLACK	HEATHER DARK GREY	HEATHER FOREST	HEATHER LIGHT GREY
HEATHER NAVY	HEATHER PURPLE	HEATHER ROYAL BLUE	NAVY
RED	WHITE		

TriBlend t-shirt med rund hals | Sidesømme sikre god pasform | Halssøm er forstærket med blød kant | Smal krave i samme materiale | Løs, pasform | Komfortabel, åndbar og løs pasform | God holdbarhed, fleksibel og krøllefri takket være polyestermaterialet | Neutral størrelsesetiket uden branding | B&C Collection er medlem af Fair Wear Foundation



RY6691 | CA6691 **Husky Woman T-Shirt**

100% bomuld

S, M, L, XL, XXL

160 g/m² Roly

BLACK 02	DARK GREEN BROWN 38	DENIM BLUE 86
GARNET RED 57		

100% kæmmet bomuld | Kortærmet i denim-look | Rund halsudskæring med ribmanchetter på 1x1 | Forstærket skulderstrop i fuld længde | Dobbelt søm på armhullet og ærmekanterne | Finish og farve på disse elementer kan variere i samme ordre | Klistermærkeetiket

RY6689 | CA6689 **Husky T-Shirt**

100% bomuld

S, M, L, XL, XXL

160 g/m² Roly

BLACK 02	DARK GREEN BROWN 38	DENIM BLUE 86
GARNET RED 57		

100% kæmmet bomuld | Kortærmet i denim-look | Rund halsudskæring med ribmanchetter på 1x1 | Forstærket skulderstrop i fuld længde | Dobbelt søm på armhullet og ærmekanterne | Finish og farve på disse elementer kan variere i samme ordre | Klistermærkeetiket





BCTMD70 | TMD70 **T-Shirt DNM Plug In / Men**

100% bomuld
S, M, L, XL, XXL
145 g/m² B&C

BLUE CLASH | GREY CLASH | RUSTY CLASH

100% forkrympet ringspundet bomuld | Single jersey med „cold-dye"-behandling for en iøjnefaldende effekt („pigment-dye") | Rundhals med kantbånd i samme materiale | Nakkebånd | Påsatte ærmer | Forarbejdning af ærmerne: Foldekant med siksak-søm til betoning af dye-effekten | Nederste sømkant med siksak-søm | Forstærket dye-effekt ved sømmene (krave & ærmer & nederste sømkant) | Drejede sidesømme til betoning af den særlige indfarvede-effekt | B&C Collection er medlem af Fair Wear Foundation





BCTWD71 | TWD71 **T-Shirt DNM Plug In / Women**

100% bomuld
XS, S, M, L, XL
145 g/m² B&C

BLUE CLASH | GREY CLASH | RUSTY CLASH

100% forkrympet ringspundet bomuld | Single jersey med „cold-dye"- behandling for en iøjnefaldende effekt („pigment-dye") | Feminint snit | Nakkebånd | Påsatte ærmer | Feminint snit | Nederste sømkant med siksak-søm | Forstærket dye-effekt ved sømmene (krave & ærmer & nederste sømkant) | Forarbejdning af ærmerne: Foldekant med siksak-søm til betoning af dye-effekten | B&C Collection er medlem af Fair Wear Foundation





S9100 | ST9100 **Finest Cotton-T**

100% bomuld
S, M, L, XL
105 g/m² Stedman®

BLACK OPAL | CRIMSON RED | MARINA BLUE | SLATE GREY (SOLID) | WHITE

Fin struktur | Føles yderst let at have på | Smart look | Nakkebånd | Kantet krave | Dobbeltstikninger | Lille størrelsesetiket i nakken | Vaskeanvisning i siden | Sidesømme | Kan vaskes ved 40°





S9110 | ST9110 **Finest Cotton-T Women**

100% bomuld
S, M, L, XL
105 g/m² Stedman®

BLACK OPAL | CRIMSON RED | MARINA BLUE | SLATE GREY (SOLID) | WHITE

Ringspundet, kæmmet bomuld | Kantet krave | Body fit | Smart dyb halsudskæring | Nakkebånd | Dobbeltstikninger | Sidesømme | Lille størrelsesetiket i nakken | Vaskeanvisning i siden | Kan vaskes ved 40°





S9220 | ST9220 **Slub Organic T-Shirt**

100% bomuld
S, M, L, XL, XXL
130 g/m²
Stedman®

BLACK OPAL | SLATE GREY (SOLID) | WHITE

100% organisk ringspundet bomuld | Single jersey | Slub-garn for en struktureret optik | Kantet ribkrave | Sidesømme | Lille størrelsesetiket i nakken | Vaskeanvisning i siden





S9320 | ST9320 **Slub Organic T-Shirt Women**

100% bomuld
S, M, L, XL
130 g/m²
Stedman®

BLACK OPAL | SLATE GREY (SOLID) | WHITE

100% organisk ringspundet bomuld | Single jersey | Slub-garn for en struktureret optik | Kantet ribkrave | Sidesømme | Lille størrelsesetiket i nakken | Vaskeanvisning i siden





TJ5000 | 5000 **Luxury Tee**

100% bomuld
S, M, L, XL, XXL, 3XL
160 g/m²
Tee Jays

BLACK | DARK GREY (SOLID) | NAVY | RED | WHITE

Taljeret pasform | Skuldertape | Dobbelt forkrympet bomuld | Dobbeltsyning | Langfibret bomuld | Enzym vasket





TJ5001 | 5001 **Womens Luxury Tee**

100% bomuld
S, M, L, XL, XXL
160 g/m²
Tee Jays

BLACK | DARK GREY (SOLID) | NAVY | RED | WHITE

Ringspundet, kæmmet bomuld | Taljeret pasform | Skuldertape | Dobbelt forkrympet bomuld | Dobbeltsyning | Langfibret bomuld | Enzym vasket





TJ5060 | 5060 **Raw Edge Tee**

100% bomuld
S, M, L, XL, XXL, 3XL
160 g/m² Tee Jays

BLACK | DARK GREY (SOLID) | NAVY | OLIVE | WHITE

Skræddersyet løs pasform | Større hals åbning med matchende-stof rå kravekant | Skulder-til-skuldertape | Forbehandlet mod krybning | 100% ringspundet kæmmet bomuld





TJ5061 | 5061 **Womens Raw Edge Tee**

100% bomuld
S, M, L, XL, XXL
160 g/m² Tee Jays

BLACK | DARK GREY (SOLID) | NAVY | OLIVE | WHITE

Skræddersyet løs pasform | Større hals åbning med matchende-stof rå kravekant | Skulder-til-skuldertape | Forbehandlet mod krybning | 100% ringspundet kæmmet bomuld





TJ5062 | 5062 **Roll-Up Tee**

100% bomuld (Heather Grey: 85% bomuld / 15% viskose)
S, M, L, XL, XXL, 3XL
160 g/m² Tee Jays

BLACK | HEATHER GREY | WHITE

Skræddersyet løs pasform | Stor halsudskæring med slank halsrib | Skulder-til-skuldertape | Forbehandlet mod krybning | 100% ringspundet kæmmet bomuld





TJ5063 | 5063 **Womens Roll-Up Tee**

100% bomuld (Heather Grey: 85% bomuld / 15% viskose)
S, M, L, XL, XXL
160 g/m² Tee Jays

BLACK | HEATHER GREY | WHITE

Skræddersyet løs pasform | Stor halsudskæring med slank halsrib | Skulder-til-skuldertape | Forbehandlet mod krybning | 100% ringspundet kæmmet bomuld





NEW COLOUR

60°

TJ520 | 520 **Interlock Tee**

100% bomuld

S, M, L, XL, XXL, 3XL, 4XL, 5XL

220 g/m² Tee Jays

S, M, L, XL, XXL, 3XL, 4XL, 5XL

BLACK	DARK GREY (SOLID)	NAVY	WHITE

S, M, L, XL, XXL, 3XL

AZURE	DARK OLIVE	DEEP RED	FLINT STONE
FOREST GREEN	INDIGO	MANDARIN	POWDER GREY
RED	STONE	WINE	

Kæmmet, ringspundet bomuld / interlock | Silikonevasket | Dobbeltsyning | Forbehandlet mod krybning | Enzym vasket





NEW COLOUR

60°

TJ580N | 580 **Womens Interlock Tee**

100% bomuld

S, M, L, XL, XXL, 3XL

220 g/m² Tee Jays

AZURE	BLACK	DARK GREY (SOLID)	DARK OLIVE
DEEP RED	FLINT STONE	FOREST GREEN	INDIGO
MANDARIN	NAVY	POWDER GREY	RED
ROSE	STONE	WHITE	WINE

Kæmmet ringspundet langfibret bomuld | Enzym- og silikonevasket | Dobbeltsyning | Elastan halsrib | Forbehandlet mod krybning





NX6010 | 6010 **Men`s Tri-Blend T-Shirt**

50% polyester / 25% bomuld / 25% viskose

S, M, L, XL, XXL, 3XL

145 g/m² Next Level Apparel

ENVY (TRI-BLEND)	HEATHER WHITE (TRI-BLEND)	INDIGO (TRI-BLEND)	MILITARY GREEN (TRI-BLEND)
PREMIUM HEATHER (TRI-BLEND)	VINTAGE BLACK (TRI-BLEND)	VINTAGE NAVY (TRI-BLEND)	VINTAGE PURPLE (TRI-BLEND)
VINTAGE RED (TRI-BLEND)	VINTAGE ROYAL (TRI-BLEND)	VINTAGE TURQUOISE (TRI-BLEND)	

Tri-blanding Jersey | 50 % polyester/25 % kæmmet, ringspundet bomuld/25 % viskose | Rund hals | 1x1 tri-blend baby rib krave | Satin label







BL6400 | 6400 **Women´s Relaxed Jersey Short Sleeve Tee**

100% bomuld (Heather Farver: 52% bomuld / 48% polyester)

S, M, L, XL, XXL

145 g/m² Bella

S, M, L, XL, XXL

BLACK	DARK GREY HEATHER	WHITE

S, M, L, XL

BLACK HEATHER	DARK GREY SOLID	DEEP HEATHER	HEATHER DEEP TEAL
HEATHER MAUVE	HEATHER SUNSET	MAROON	NAVY
PINK	RED		

Airlume kæmmet, ringspundet bomuld | Sidesøm | Afslappet pasform | Tear-away label for nem rebranding | Krympeforebyggende behandling



BELLA+CANVAS



NEW COLOUR | 523 | Label

CV3413 | 3413 **Unisex Triblend Crew Neck T-Shirt**

50% polyester / 25% bomuld / 25% viskose

XS, S, M, L, XL, XXL

128 g/m² Canvas

AQUA TRIBLEND (HEATHER)	ATHLETIC GREY TRIBLEND (HEATHER)	BLUE TRIBLEND (HEATHER)
BRICK TRIBLEND	BROWN TRIBLEND (HEATHER)	CARDINAL TRIBLEND (HEATHER)
CHARCOAL-BLACK TRIBLEND (HEATHER)	CLAY TRIBLEND (HEATHER)	DENIM TRIBLEND (HEATHER)
DUSTY BLUE TRIBLEND	EMERALD TRIBLEND (HEATHER)	GRASS GREEN TRIBLEND (HEATHER)
GREEN TRIBLEND (HEATHER)	GREY TRIBLEND (HEATHER)	ICE BLUE TRIBLEND (HEATHER)
MAROON TRIBLEND (HEATHER)	MAUVE TRIBLEND (HEATHER)	MILITARY GREEN TRIBLEND
MINT TRIBLEND (HEATHER)	MUSTARD TRIBLEND	NAVY TRIBLEND (HEATHER)
OLIVE TRIBLEND (HEATHER)	ORANGE TRIBLEND (HEATHER)	PEACH TRIBLEND (HEATHER)
PURPLE TRIBLEND (HEATHER)	RED TRIBLEND (HEATHER)	SEA GREEN TRIBLEND (HEATHER)
SOLID BLACK TRIBLEND	SOLID NAVY TRIBLEND	SOLID RED TRIBLEND
SOLID WHITE TRIBLEND	STEEL BLUE TRIBLEND (HEATHER)	TEAL TRIBLEND (HEATHER)
TRUE ROYAL TRIBLEND (HEATHER)	WHITE FLECK TRIBLEND (HEATHER)	YELLOW GOLD TRIBLEND (HEATHER)

50% polyester / 25% kæmmet ringspundet bomuld / 25% viskose | Tre forskellige fiberkomponenter | Meleret | Blandingsmateriale | Sidesøm | Unisex | Moderigtig pasform | TriBlend



SOL'S the fair spirit

L02946 | 02946 **Millenium Women T-Shirt**

95% bomuld / 5% elasthan

S, M, L, XL, XXL

190 g/m² SOL´S

BLACK	FRENCH NAVY	GREY MELANGE
RED	ROYAL BLUE	WHITE

95% halskæmmede ringspundet bomuld / 5% Elastan | Nakkebånd i halsudskæring | Rib krave med elastan | Rund hals | Cut and sewn | Stræk | Ingen label

L02945 | 02945 **Millenium Men T-Shirt**

95% bomuld / 5% elasthan

S, M, L, XL, XXL, 3XL

190 g/m² SOL´S

DEEP BLACK	FRENCH NAVY	GREY MELANGE
RED	ROYAL BLUE	WHITE

95% halskæmmede ringspundet bomuld / 5% Elastan | Nakkebånd i halsudskæring | Rib krave med elastan | Rund hals | Cut and sewn | Stræk | Ingen label

OEKO-TEX® STANDARD 100

STRETCH







JT004 | JT004 **Electric Tri-Blend T**

50% polyester / 25% viskose / 25% bomuld

S, M, L, XL, XXL

160 g/m² Just Ts

ELECTRIC GREEN | ELECTRIC ORANGE | ELECTRIC PINK | ELECTRIC YELLOW

Moderne pasform med sidesømme | Korte ærmer | Kun størrelsesmærke – farvekodet sort til Unisex | Tri-blend materiale for stil og komfort | Overflade egnet til tryk eller brodering | Nakkebånd i halsudskæring | Rib ved rund hals | Dobbelt stikning forneden og ved ærmer





JT099 | JT099 **Washed T**

55% bomuld / 45% polyester

XS, S, M, L, XL, XXL, 3XL

165 g/m² Just Ts

WASHED ARCTIC WHITE | WASHED BOTTLE GREEN | WASHED BURGUNDY | WASHED CHARCOAL | WASHED FIRE RED | WASHED JET BLACK | WASHED NEW FRENCH NAVY | WASHED PURPLE | WASHED ROYAL BLUE | WASHED SAPPHIRE BLUE

55% ringspundet bomuld / 45% polyester poplin | Vasket effekt | Moderne og stilfuld med sideslidser | Soft touch | Rib ved rund hals | Korte ærmer | Påsatte ærmer | Hvert beklædninsstykke er unikt pga. vaskeprocessen | Dobbelt stikning forneden og ved ærmer | Velegnet til tryk og brodering | Worldwide Responsible Accredited Production (WRAP) certificeret produktion

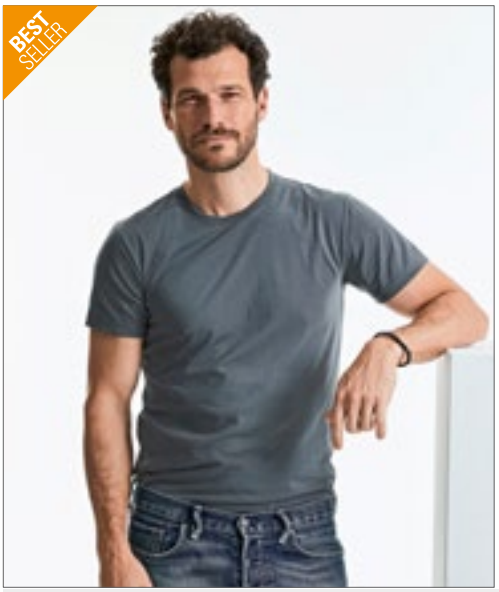



NEW COLOUR

519

Z165M | R-165M-0 **Men`s HD T**

65% polyester / 35% bomuld

XS, S, M, L, XL, XXL, 3XL

155 - 160 g/m² Russell

BLACK | BLUE MARL | BRIGHT NAVY MARL | CONVOY GREY (SOLID) | FRENCH NAVY | GREY MARL | MAROON MARL | SILVER MARL | WHITE

Poly-bomuldsblanding i 65% polyester og 35% kæmmet, ringspundet bomuld for en blød kvalitet og høj bærekomfort | Slank pasform | Skulder-til-skuldertape | Sidesømme | Egnet også til sublimationstryk

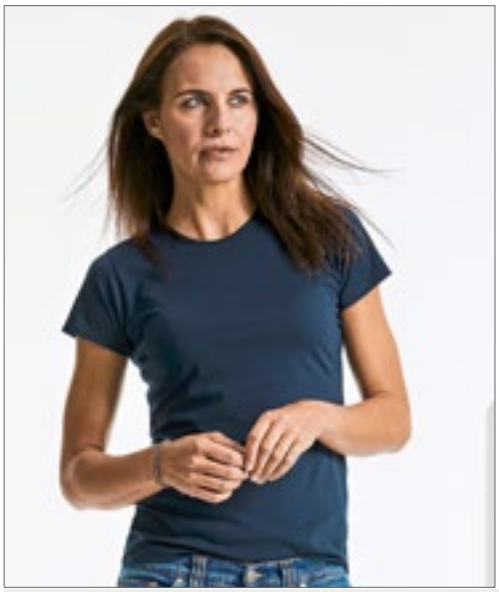



NEW COLOUR

Z165F | R-165F-0 **Ladies` HD T**

65% polyester / 35% bomuld

XS, S, M, L, XL, XXL

155 - 160 g/m² Russell

BLACK | BLUE MARL | BRIGHT NAVY MARL | CONVOY GREY (SOLID) | FRENCH NAVY | GREY MARL | MAROON MARL | SILVER MARL | WHITE

Poly-bomuldsblanding i 65% polyester og 35% kæmmet, ringspundet bomuld for en blød kvalitet og høj bærekomfort | Ekstra lang | Slank pasform | Skulder-til-skuldertape | Sidesømme | Egnet også til sublimationstryk





TJ5050 | 5050 **Urban Melange Tee**

50% bomuld / 50% polyester

S, M, L, XL, XXL, 3XL

160 g/m² Tee Jays

BLACK MELANGE | DENIM MELANGE | WINE MELANGE

Melange-tekstil | Taljeret pasform | Skulder-til-skuldertape | Forbehandlet mod krybning | Enzym vasket | Dobbeltsyning





TJ5051 | 5051 **Womens Urban Melange Tee**

50% bomuld / 50% polyester

S, M, L, XL, XXL

160 g/m² Tee Jays

BLACK MELANGE | DENIM MELANGE | WINE MELANGE

Melange-tekstil | Taljeret pasform | Skulder-til-skuldertape | Forbehandlet mod krybning | Lange fibre | Enzym vasket





STRETCH

TJ450 | 450 **Womens Stretch Tee**

90% bomuld / 10% elasthan

S, M, L, XL, XXL, 3XL

195 g/m² Tee Jays

BLACK | DARK GREY (SOLID) | LIGHT BLUE
NAVY | WHITE

Forstærket skulder | Elastan-andel | Dobbeltsyning | Elastan halsribbe | Enzym vasket | Kæmmet ringspundet bomuld





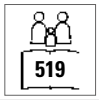

Z108M | R-108M-0 **Men`s Pure Organic T**

100% bomuld (Light Oxford: 97% bomuld / 3% viskose)

XS, S, M, L, XL, XXL, 3XL

160 g/m² Russell Pure Organic

AQUA	BLACK	BOTTLE GREEN	BRIGHT ROYAL
BURGUNDY	CLASSIC RED	CONVOY GREY (SOLID)	DARK OLIVE
FRENCH NAVY	LIGHT OXFORD (HEATHER)	NATURAL	STONE
WHITE			

Moderne pasform | Single jersey | 100% organisk ringspundet kæmpet bomuld | Nakketape | uden label | Smalt kravebånd med Lycra® | Side sømme forbedre pasformen | Komfortabel og kølig





Z108F | R-108F-0 **Ladies´ Pure Organic T**

100% bomuld (Light Oxford: 97% bomuld / 3% viskose)

XS, S, M, L, XL, XXL

160 g/m² Russell Pure Organic

AQUA	BLACK	BOTTLE GREEN	BRIGHT ROYAL
BURGUNDY	CLASSIC RED	CONVOY GREY (SOLID)	DARK OLIVE
FRENCH NAVY	LIGHT OXFORD (HEATHER)	NATURAL	STONE
WHITE			

Moderne pasform | Single jersey | 100% organisk ringspundet kæmpet bomuld | Nakketape | uden label | Smalt kravebånd med Lycra® | Side sømme forbedre pasformen | Komfortabel og kølig





Z118M | R-118M-0 **Men´s Pure Organic Heavy Tee**

100% bomuld

XS, S, M, L, XL, XXL, 3XL

190 g/m² Russell Pure Organic

BLACK	CONVOY GREY (SOLID)	FRENCH NAVY	WHITE

Moderne pasform | Single jersey | 100% organisk ringspundet kæmpet bomuld | Nakketape | Ingen label: Lille størrelse label i nakken (inkl. Produktnummer) | Smalt kravebånd med Lycra® og enkelt topsting-syninger | Side sømme forbedre pasformen | Moderne snit i kraftig kvalitet | Glat overflade for de bedre tryk





Z118F | R-118F-0 **Ladies´ Pure Organic Heavy Tee**

100% bomuld

XS, S, M, L, XL, XXL

190 g/m² Russell Pure Organic

BLACK	CONVOY GREY (SOLID)	FRENCH NAVY	WHITE

Moderne pasform | Single jersey | 100% organisk ringspundet kæmpet bomuld | Nakketape | Ingen label: Lille størrelse label i nakken (inkl. Produktnummer) | Smalt kravebånd med Lycra® og enkelt topsting-syninger | Side sømme forbedre pasformen | Moderne snit i kraftig kvalitet | Glat overflade for de bedre tryk





NX6710 | 6710 **Ladies` Tri-Blend T-Shirt**

50% polyester / 25% bomuld / 25% viskose

S, M, L, XL, XXL

145 g/m²

Next Level Apparel

ENVY (TRI-BLEND) | HEATHER WHITE (TRI-BLEND) | MILITARY GREEN (TRI-BLEND) | PREMIUM HEATHER (TRI-BLEND)
PURPLE RUSH (TRI-BLEND) | VINTAGE BLACK (TRI-BLEND) | VINTAGE NAVY (TRI-BLEND) | VINTAGE RED (TRI-BLEND)
VINTAGE ROYAL (TRI-BLEND) | VINTAGE TURQUOISE (TRI-BLEND)

Tri-blanding Jersey | 50 % polyester/25 % kæmmet, ringspundet bomuld/25 % viskose | Rund hals | Set-in krave 1x1 Tri-blanding Baby Rib | Satin label







NX1510 | 1510 **Ladies` Ideal T-Shirt**

60% bomuld / 40% polyester

XS, S, M, L, XL, XXL

135 g/m²

Next Level Apparel

ANTIQUE GOLD | BLACK | CANCUN | DARK GREY
DESERT PINK | HEATHER GREY | HOT PINK | MIDNIGHT NAVY
MINT | RED | ROYAL | SCARLET
TAHITI BLUE | WHITE

Letvægts bomulds polyester jersey | 60% kæmmet ringspundet bomuld / 40% polyester | Rund hals | Set-in krave 1x1 Baby Rib | TearAway-label









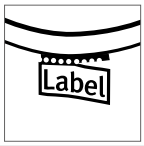

CV3650 | 3650 **Unisex Poly-Cotton Short Sleeve Tee**

52% bomuld / 48% polyester (Neon + Marble farver: 91% polyester / 9% bomuld)

XS, S, M, L, XL, XXL

122 - 149 g/m²

Canvas

BLACK | GREY ACID WASH (HEATHER) | MARBLE BLACK (HEATHER)
MARBLE CHARCOAL (HEATHER) | MARBLE MAROON (HEATHER) | MARBLE NAVY (HEATHER)
MARBLE TRUE ROYAL (HEATHER) | MARBLE WHITE (HEATHER) | NEON BLUE
NEON GREEN | NEON PINK | NEON YELLOW
RED ACID WASH (HEATHER) | TRUE ROYAL ACID WASH (HEATHER) | WHITE

Sidesøm | Unisex-snit | Kropsbetonet ved biceps | Marble farver: 136 g/m², Acid Wash: 149 g/m², andre farver: 122 g/m² | Moderigtig pasform | Farveforskelle kan forekomme. Det er ikke muligt at opnå en ensartet levering i én finish. Forskellig finish er ingen fejl.





S9450 | ST9450 **Shawn Oversized Slub Crew Neck**

100% bomuld

S, M, L, XL, XXL

140 g/m² Stedman®

BLACK OPAL | POWDER BLUE | POWDER GREEN | POWDER GREY | POWDER ROSE | WHITE

Sømkant med åben kant | Smal ribkrave | Lille brystlomme | Dekorative kædesting på krave og kanten forneden | Slub-garn for en struktureret udseende | Vid halsudskæring med åbner kanter | Lille størrelsesetiket i nakken | Vaskeanvisning i siden | Sidesømme | Oversize fashion fit





S9550 | ST9550 **Sharon Oversized Slub Crew Neck Women**

100% bomuld

S, M, L, XL

140 g/m² Stedman®

BLACK OPAL | POWDER BLUE | POWDER GREEN | POWDER GREY | POWDER ROSE | WHITE

Slub-garn for en struktureret udseende | Ringspundet bomuld | Single jersey | Afrundet forneden med rå kant | Smal ribkrave | Vid, moderne halsudskæring med åbne kanter | Dekorative kædesting på krave og kanten forneden | Vaskeanvisning i siden | Lille størrelsesetiket i nakken | Sidesømme | Oversize fashion fit





S9800 | ST9800 **Luke Crew Neck**

60% bomuld / 40% polyester

S, M, L, XL, XXL

145 g/m² Stedman®

AQUA HEATHER | CHARCOAL HEATHER | CHERRY HEATHER | GREY HEATHER | NAVY HEATHER | PUMPKIN HEATHER | PURPLE HEATHER

Bomuld/polyester meleret single jersey | Forstærket skuldersøm | Håndsyede stikninger | Ribkrave med elastan | Skulder til skulder nakkebånd | Lille størrelsesetiket i nakken | Vaskeanvisning i siden | Sidesømme | Kan vaskes ved 40° | Normal pasform





S9900 | ST9900 **Lisa Crew Neck Women**

60% bomuld / 40% polyester

S, M, L, XL

145 g/m² Stedman®

AQUA HEATHER | CHARCOAL HEATHER | CHERRY HEATHER | GREY HEATHER | NAVY HEATHER | PUMPKIN HEATHER | PURPLE HEATHER

Bomuld/polyester meleret single jersey | Smal ribkrave med elastan | Håndsyede stikninger | Forstærket skuldersøm | Skulder til skulder nakkebånd | Lille størrelsesetiket i nakken | Vaskeanvisning i siden | Sidesømme | Kan vaskes ved 40° | Normal pasform









CGW9525 | 09525-13 **Shortsleeve T-Shirt Ragusa Lady**

60% bomuld / 40% polyester
XS, S, M, L, XL, XXL, 3XL, 4XL
220 g/m² CG Workwear

ANTHRACITE	APEROL	BLACK
NATURAL	NAVY	WHITE

Rund hals | Smal pasform og slanke ærmer | Dobbeltstikning for styrke | Sidesømme | Forvasket for stabile farver og pasform | Stor andel af kæmmet bomuld | Behagelig blød og glat | Easy-care | Strygefri | Kan industri vaskes | Kan vaskes ved 95 °C

CGW9520 | 09520-13 **Shortsleeve T-Shirt Taranto Man**

60% bomuld / 40% polyester
S, M, L, XL, XXL, 3XL, 4XL
220 g/m² CG Workwear

ANTHRACITE	APEROL	BLACK
NATURAL	NAVY	WHITE

Rund hals | Smal pasform og slanke ærmer | Dobbeltstikning for styrke | Sidesømme | Forvasket for stabile farver og pasform | Stor andel af kæmmet bomuld | Behagelig blød og glat | Easy-care | Strygefri | Kan industri vaskes | Kan vaskes ved 95 °C





PW649 | PR649 **Coolchecker® Chefs T-Shirt (Mesh Back)**

100% polyester
XS, S, M, L, XL, XXL, 3XL
135 g/m² Premier Workwear

BLACK	WHITE

Rund hals | Rygpanel i net for luftflow | Sidelufthuller under armen | Med lomme på ærmet | Hurtigt tørrende polyesterstof



BELLA+CANVAS



BL8413 | 8413 **Triblend Crew Neck T-Shirt Woman**

50% polyester / 25% bomuld / 25% viskose

S, M, L, XL

128 g/m² Bella

AQUA TRIBLEND (HEATHER)	BLUE TRIBLEND (HEATHER)	CHARCOAL-BLACK TRIBLEND (HEATHER)
EMERALD TRIBLEND (HEATHER)	GREEN TRIBLEND (HEATHER)	GREY TRIBLEND (HEATHER)
MAROON TRIBLEND (HEATHER)	NAVY TRIBLEND (HEATHER)	ORANGE TRIBLEND (HEATHER)
PURPLE TRIBLEND (HEATHER)	RED TRIBLEND (HEATHER)	TRUE ROYAL TRIBLEND (HEATHER)

50% polyester / 25% kæmmet ringspundet bomuld / 25% viskose | Sidesøm | Ekstra længde | God pasform | TriBlend



ROLY



RY0396 | CA0396 **Terrier T-Shirt**

100% bomuld

S, M, L, XL, XXL

150 g/m² Roly

EBONY 231	FLOOD GREEN 41	MUSTARD 30
NAVY BLUE 55	RED 60	ROYAL BLUE 05

Korte ærmer | Diagonaltmeleret stof | Rund hals | Dekorative overlock-sømme | Skulderrem i fuld længde i kontrastfarve | Overlock-sidesømme | Sideslidser | Længere bagpå | Tear- away label for nem rebranding



JHK T-SHIRT

JHK701 | SBTSLBOT **Subli Burn Out T-Shirt**

60% bomuld / 40% polyester

S, M, L, XL

JHK

WHITE

Print T-shirt



JAMES & NICHOLSON

JN911 | JN911 **Men`s Slim Fit-T**

100% bomuld

S, M, L, XL, XXL

160 g/m² James+Nicholson

AUBERGINE	BLACK	CARIBBEAN BLUE
COBALT	DARK ORANGE	FROG
GRAPHITE (SOLID)	GREY HEATHER	NAVY
RED	ROYAL	WHITE
YELLOW		

Single jersey med krympeforebyggende behandling | Kæmmet ringspundet langfibret bomuld | Taljeret snit | 1x1 rib ved hals og nakketape

JN971 | JN971 **Ladies` Slim Fit-T**

100% bomuld

S, M, L, XL, XXL

160 g/m² James+Nicholson

BLACK	CARIBBEAN BLUE	COBALT
DARK ORANGE	FROG	GRAPHITE (SOLID)
GREY HEATHER	LIGHT BERRY	NAVY
RED	ROYAL	WHITE
YELLOW		

Rundhals-T-shirt med figursyet snit | Single jersey med krympeforebyggende behandling | Kæmmet ringspundet bomuld | Taljeret snit | Kantning ved halsen i 1:1-finrib



KUSTOM KIT



Sublimation

K504 | KK504 **Superwash® T Shirt Fashion Fit**

65% polyester / 35% bomuld
XS, S, M, L, XL, XXL, 3XL
160 g/m² Kustom Kit

BLACK | BRIGHT ORANGE MARL | DARK GREY MARL | DENIM MARL
LIGHT GREY MARL | LIME MARL | NAVY | RED
ROYAL | SAGE MARL | TURQUOISE MARL | WHITE
YELLOW MARL

1x1 rib ved hals | Nakkebånd i samme stof | Dobbelt stikning forneden og ved ærmer | Kustom Kit® tear away Superwash® 60° label i nakken | Kan vaskes ved 60°



KUSTOM KIT



Sublimation

K754 | KK754 **Superwash® 60° T Shirt Fashion Fit**

65% polyester / 35% bomuld
XS, S, M, L, XL, XXL
160 g/m² Kustom Kit

BLACK | CORAL MARL | DARK GREY MARL | LIGHT GREY MARL
LIME MARL | NAVY | PINK MARL | RED
WHITE

Superwash® 60° | 1x1 rib ved hals | Ryg og skulderbånd i matchende stof | Dobbelt stikning forneden og ved ærmer | Tear-out-label | Perfekt til alle former for dekoration, herunder Sublimation | Fashion snit



KUSTOM KIT



Label

K507 | KK507 **Fashion Fit Cotton Tee**

100% bomuld (Heather Grey, Dark Grey Marl: 85% bomuld / 15% viskose)
XS, S, M, L, XL, XXL, 3XL
140 g/m² Kustom Kit

BLACK | DARK GREY MARL | HEATHER GREY
NAVY | WHITE

1x1 rib ved hals | Nakkebånd i samme stof | Topstitched front hals trimme | Dobbelt stikning forneden og ved ærmer | Kustom Kit® tear away label i nakken



BELLA+CANVAS



NEW COLOUR

Label

CV3006 | 3006 **Men`s Long Body Urban Tee**

100% bomuld (Heather Farver: 52% bomuld / 48% polyester)
S, M, L, XL, XXL
142 g/m² Canvas

BLACK | DARK GREY HEATHER | HEATHER OLIVE
HEATHER STONE | NAVY | WHITE

Airlume kæmmet og ringspundet bomuld | Sidesøm | Moderigtig design | Langt snit | Nederste sømkant let buet



BUILD YOUR BRAND



>3XL

BY136 | BY136 **Organic T-Shirt Round Neck**

100% bomuld
S, M, L, XL, XXL, 3XL, 4XL, 5XL
180 g/m² Build Your Brand

BLACK | WHITE

Klassisk snit | Korte ærmer | Rund hals | 100% økologisk bomuld | Blødt materiale | Single jersey | Egnet til flock print, silketryk eller brodering







JN350 | JN350 **Sublimation-T**

100% polyester
S, M, L, XL, XXL, 3XL
150 g/m² James+Nicholson

WHITE

Rundhals-T-shirt til sublimationstryk | Fin single jersey | Dobbeltstikninger på skuldre, halsudsnit og ærmegab | Nakkebånd







BCTM062 | TM062 **Sublimation T-Shirt / Men**

100% polyester
S, M, L, XL, XXL, 3XL
140 g/m² B&C

WHITE

100% polyester som føles som bomuld | Ideel til sublimation | Sidesømme sikre god pasform | Hals- og skuldersøm er forstærket med blød kant | Tynd krave i samme materiale | Slidstærk, fleksible og krølfri polyester | Ugennemsigtig | Neutral størrelsesetiket uden branding | B&C Collection er medlem af Fair Wear Foundation







BCTW063 | TW063 **Sublimation T-Shirt / Women**

100% polyester
XS, S, M, L, XL, XXL
140 g/m² B&C

WHITE

100% polyester som føles som bomuld | Sidesømme sikre god pasform | Halssøm er forstærket med blød kant | Tynd krave i samme materiale | Slidstærk, fleksible og krølfri polyester | At stoffet ikke er gennemsigtigt giver en fornemmelse af høj kvalitet | Neutral størrelsesetiket uden branding | B&C Collection er medlem af Fair Wear Foundation









RTP03254 | 03254 **Mens Tempo T-Shirt 145 gsm (Pack of 10)**

100% bomuld (Grey Melange: 85% bomuld / 15% viskose)
S, M, L, XL, XXL, 3XL
145 g/m² RTP Apparel

DEEP BLACK | FRENCH NAVY | GREY MELANGE | WHITE

Ringspundet bomuld | Forbehandlet T-shirt til digitalt print | Rund hals | Rundvævet | Enzymbehandling for blød fornemmelse | Rib ved hals | Nakkebånd i halsudskæring | Økologisk bomuld | Ingen mærkat i halsudskæring | Tearaway®-mærkat på sidesøm/skulder | Sælges kun pakkevis | Returnering ikke muligt | Området med print er placeret 5 cm fra bunden af kraven, midt på forsiden af T-shirten | Område med print (højde x bredde) Størrelse: S (49 x 34 cm), M (51 x 36 cm), L (52 x 38 cm), XL (52 x 40 cm), XXL (55 x 42 cm), 3XL (58 x 44 cm) | Bemærkninger om opbevaring og håndtering: stabil temperatur under 30 °C, luftfugtighed omkring 65 %, støvfrit miljø, forsigtig håndtering (må ikke gnides/strækkes) | Print er mulig med alle konventionelle digitale direct printing-maskiner til tekstiler, ikke egnet til maskiner med integreret forbehandling | Yderligere printoplysninger: Jo mere tør bomulden er, desto bedre bliver farveglansen. Hvis T-shirts opbevares i et rum med høj luftfugtighed, anbefales det at presse T-shirten i 3-5 sekunder, inden den påføres print. Du kan presse T-shirten og begynde at påføre print med det samme eller inden for de næste 30 minutter.









RTP03255 | 03255 **Womens Tempo T-Shirt 145 gsm (Pack of 10)**

100% bomuld (Grey Melange: 85% bomuld / 15% viskose)
XS, S, M, L, XL, XXL
145 g/m² RTP Apparel

DEEP BLACK | FRENCH NAVY | GREY MELANGE | WHITE

Ringspundet bomuld | Forbehandlet T-shirt til digitalt print | Rund hals | Sidesømme | Enzymbehandling for blød fornemmelse | Rib ved hals | Nakkebånd i halsudskæring | Økologisk bomuld | Ingen mærkat i halsudskæring | Tearaway®-mærkat på sidesøm/skulder | Sælges kun pakkevis | Returnering ikke muligt | Området med print er placeret 5 cm fra bunden af kraven, midt på forsiden af T-shirten | Område med print (højde x bredde) Størrelse: XS (41 x 26 cm), S (42 x 28 cm), M (44 x 29 cm), L (46 x 30 cm), XL (47 x 32 cm), XXL (48 x 33 cm) | Bemærkninger om opbevaring og håndtering: stabil temperatur under 30 °C, luftfugtighed omkring 65 %, støvfrit miljø, forsigtig håndtering (må ikke gnides/strækkes) | Print er mulig med alle konventionelle digitale direct printing-maskiner til tekstiler, ikke egnet til maskiner med integreret forbehandling | Yderligere printoplysninger: Jo mere tør bomulden er, desto bedre bliver farveglansen. Hvis T-shirts opbevares i et rum med høj luftfugtighed, anbefales det at presse T-shirten i 3-5 sekunder, inden den påføres print. Du kan presse T-shirten og begynde at påføre print med det samme eller inden for de næste 30 minutter.

NEW





RTP03259 | 03259 **Mens Cosmic T-Shirt 155 gsm (Pack of 5)**

100% bomuld (Grey Melange: 85% bomuld / 15% viskose)

S, M, L, XL, XXL, 3XL

155 g/m² RTP Apparel

DEEP BLACK | FRENCH NAVY | GREY MELANGE | WHITE

Rundspundet, kæmmet bomuld | Forbehandlet T-shirt til digitalt print | Rund hals | Sidesømme | Enzymbehandling for blød fornemmelse | Rib ved hals | Nakkebånd i halsudskæring | Økologisk bomuld | Ingen mærkat i halsudskæring | Tearaway®-mærkat på sidesøm/skulder | Sælges kun pakkevis | Returnering ikke muligt | Området med print er placeret 5 cm fra bunden af kraven, midt på forsiden af T-shirten | Område med print (højde x bredde) Størrelse: S (49 x 34 cm), M (51 x 36 cm), L (52 x 38 cm), XL (52 x 40 cm), XXL (55 x 42 cm), 3XL (58 x 44 cm) | Bemærkninger om opbevaring og håndtering: stabil temperatur under 30 °C, luftfugtighed omkring 65 %, støvfrit miljø, forsigtig håndtering (må ikke gnides/strækkes) | Print er mulig med alle konventionelle digitale direct printing-maskiner til tekstiler, ikke egnet til maskiner med integreret forbehandling | Yderligere printoplysninger: Jo mere tør bomulden er, desto bedre bliver farveglansen. Hvis T-shirts opbevares i et rum med høj luftfugtighed, anbefales det at presse T-shirten i 3-5 sekunder, inden den påføres print. Du kan presse T-shirten og begynde at påføre print med det samme eller inden for de næste 30 minutter.

NEW



RTP03260 | 03260 **Womens Cosmic T-Shirt 155 gsm (Pack of 5)**

100% bomuld (Grey Melange: 85% bomuld / 15% viskose)

XS, S, M, L, XL, XXL

155 g/m² RTP Apparel

DEEP BLACK | FRENCH NAVY | GREY MELANGE | WHITE

Rundspundet, kæmmet bomuld | Forbehandlet T-shirt til digitalt print | Rund hals | Sidesømme | Enzymbehandling for blød fornemmelse | Rib ved hals | Nakkebånd i halsudskæring | Økologisk bomuld | Ingen mærkat i halsudskæring | Tearaway®-mærkat på sidesøm/skulder | Sælges kun pakkevis | Returnering ikke muligt | Området med print er placeret 5 cm fra bunden af kraven, midt på forsiden af T-shirten | Område med print (højde x bredde) Størrelse: XS (41 x 26 cm), S (42 x 28 cm), M (44 x 29 cm), L (46 x 30 cm), XL (47 x 32 cm), XXL (48 x 33 cm) | Bemærkninger om opbevaring og håndtering: stabil temperatur under 30 °C, luftfugtighed omkring 65 %, støvfrit miljø, forsigtig håndtering (må ikke gnides/strækkes) | Print er mulig med alle konventionelle digitale direct printing-maskiner til tekstiler, ikke egnet til maskiner med integreret forbehandling | Yderligere printoplysninger: Jo mere tør bomulden er, desto bedre bliver farveglansen. Hvis T-shirts opbevares i et rum med høj luftfugtighed, anbefales det at presse T-shirten i 3-5 sekunder, inden den påføres print. Du kan presse T-shirten og begynde at påføre print med det samme eller inden for de næste 30 minutter.

NEW



RTP03270 | 03270 **Mens Tempo T-Shirt 185 gsm (Pack of 10)**

100% bomuld (Grey Melange: 85% bomuld / 15% viskose)

S, M, L, XL, XXL, 3XL

185 g/m² RTP Apparel

DEEP BLACK | FRENCH NAVY | GREY MELANGE | WHITE

Ringspundet bomuld | Forbehandlet T-shirt til digitalt print | Rund hals | Rundvævet | Enzymbehandling for blød fornemmelse | Rib ved hals | Nakkebånd i halsudskæring | Økologisk bomuld | Ingen mærkat i halsudskæring | Tearaway®-mærkat på sidesøm/skulder | Sælges kun pakkevis | Returnering ikke muligt | Området med print er placeret 5 cm fra bunden af kraven, midt på forsiden af T-shirten | Område med print (højde x bredde) Størrelse: S (49 x 34 cm), M (51 x 36 cm), L (52 x 38 cm), XL (52 x 40 cm), XXL (55 x 42 cm), 3XL (58 x 44 cm) | Bemærkninger om opbevaring og håndtering: stabil temperatur under 30 °C, luftfugtighed omkring 65 %, støvfrit miljø, forsigtig håndtering (må ikke gnides/strækkes) | Print er mulig med alle konventionelle digitale direct printing-maskiner til tekstiler, ikke egnet til maskiner med integreret forbehandling | Yderligere printoplysninger: Jo mere tør bomulden er, desto bedre bliver farveglansen. Hvis T-shirts opbevares i et rum med høj luftfugtighed, anbefales det at presse T-shirten i 3-5 sekunder, inden den påføres print. Du kan presse T-shirten og begynde at påføre print med det samme eller inden for de næste 30 minutter.

NEW





RTP03257 | 03257 **Womens Tempo T-Shirt 185 gsm (Pack of 10)**

100% bomuld (Grey Melange: 85% bomuld / 15% viskose)

XS, S, M, L, XL, XXL

185 g/m² RTP Apparel

DEEP BLACK | FRENCH NAVY | GREY MELANGE | WHITE

Ringspundet bomuld | Forbehandlet T-shirt til digitalt print | Rund hals | Sidesømme | Enzymbehandling for blød fornemmelse | Rib ved hals | Nakkebånd i halsudskæring | Økologisk bomuld | Ingen mærkat i halsudskæring | Tearaway®-mærkat på sidesøm/skulder | Sælges kun pakkevis | Returnering ikke muligt | Området med print er placeret 5 cm fra bunden af kraven, midt på forsiden af T-shirten | Område med print (højde x bredde) Størrelse: XS (41 x 26 cm), S (42 x 28 cm), M (44 x 29 cm), L (46 x 30 cm), XL (47 x 32 cm), XXL (48 x 33 cm) | Bemærkninger om opbevaring og håndtering: stabil temperatur under 30 °C, luftfugtighed omkring 65 %, støvfrit miljø, forsigtig håndtering (må ikke gnides/strækkes) | Print er mulig med alle konventionelle digitale direct printing-maskiner til tekstiler, ikke egnet til maskiner med integreret forbehandling | Yderligere printoplysninger: Jo mere tør bomulden er, desto bedre bliver farveglansen. Hvis T-shirts opbevares i et rum med høj luftfugtighed, anbefales det at presse T-shirten i 3-5 sekunder, inden den påføres print. Du kan presse T-shirten og begynde at påføre print med det samme eller inden for de næste 30 minutter.



ROLY



RY6626 | CA6626 **Martinica Woman T-Shirt**

100% bomuld
S, M, L, XL, XXL
155 g/m² Roly

BLACK 02 | RED 60 | ROSETTE 78 | WHITE 01

Single jersey | Slank-fit med en dyb, kantet V-hals i fint ribstrik | Ingen ærmer | Sidesømme | Tear- away label for nem rebranding

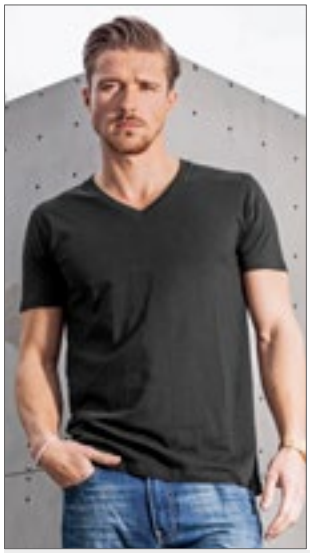



BY006 | BY006 **Light T-Shirt V-Neck**

100% bomuld (Grey: 90% bomuld / 10% viskose), (Charcoal: 60% bomuld / 40% polyester)
S, M, L, XL, XXL, 3XL, 4XL, 5XL
140 g/m² Build Your Brand

S, M, L, XL, XXL, 3XL, 4XL, 5XL
NAVY | OLIVE
S, M, L, XL, XXL
BLACK | CHARCOAL (HEATHER) | HEATHER GREY | WHITE

Let single jersey | Neutral størrelsesetiket uden branding, velegnet til nakketryk | Påsatte ærmer | Dobbelt sømme i kant forneden | Nakkebånd | V-halsudskæring med ribkant | Langt og smalt snit





BY062 | BY062 **Ladies` Basic Tee**

100% bomuld (Heather Grey: 90% bomuld / 10% viskose), (Charcoal: 60% bomuld / 40% polyester)
XS, S, M, L, XL, XXL, 3XL, 4XL, 5XL
140 g/m² Build Your Brand

BLACK | HEATHER GREY | OLIVE | WHITE

Neutral størrelsesetiket | Tryk i nakken muligt | Påsatte ærmer | Nakkebånd | Ribkant i nakken | Dobbelt sømme i kant forneden | Normal pasform



BELLA+CANVAS



BL6035 | 6035 **Women`s Jersey Deep V-Neck T-Shirt**

100% bomuld
S, M, L, XL
145 g/m² Bella

BLACK | RED | WHITE

Kæmmet ringspundet bomuld | Sidesøm | Ekstra længde | Moderigtig design | Slim Fit



BELLA+CANVAS



CV3005 | 3005 **Unisex Jersey Short Sleeve V-Neck Tee**

100% bomuld (Dark Grey Heather: 52% bomuld / 48% polyester)
S, M, L, XL, XXL
145 g/m² Canvas

BLACK | BROWN | DARK GREY HEATHER | NAVY | RED | TRUE ROYAL | WHITE

Kæmmet ringspundet bomuld | Superblød kvalitet single Jersey | V-udskæring | Sidesøm | Moderigtig design | Unisex | Skuldertape

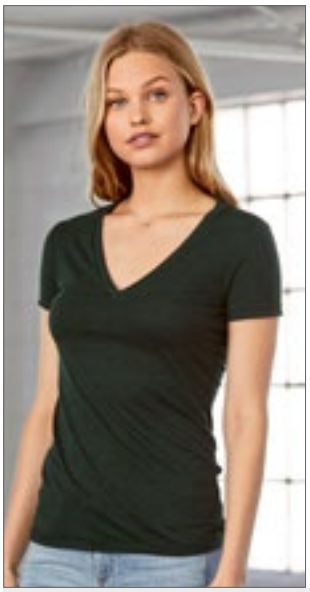

BELLA+CANVAS



BL8435 | 8435 **Women`s Triblend Deep V-Neck T-Shirt**

50% polyester / 25% bomuld / 25% viskose
S, M, L, XL
128 g/m² Bella

CHARCOAL-BLACK TRIBLEND (HEATHER) | EMERALD TRIBLEND (HEATHER) | GREY TRIBLEND (HEATHER) | NAVY TRIBLEND (HEATHER)

50% polyester / 25% kæmmet ringspundet bomuld / 25% viskose | Sidesøm | Moderigtig design | Ekstra lang | TriBlend











BCTM057 | TM057 **V-Neck Triblend T-Shirt /Men**

50% polyester / 25% bomuld / 25% viskose

S, M, L, XL, XXL, 3XL

130 g/m² B&C

BLACK | HEATHER LIGHT GREY | HEATHER NAVY | NAVY | RED | WHITE

TriBlend t-shirt med v-hals | Sidesømme sikre god pasform | Hals- og skuldersøm er forstærket med blød kant | Smal medium dyb v-krave | Løs, pasform | Åndbar, TriBlend | God holdbarhed, fleksibel og krøllefri takket være polyestermaterialet | Neutral størrelsesetiket uden branding | B&C Collection er medlem af Fair Wear Foundation











BCTW058 | TW058 **V-Neck Triblend T-Shirt /Women**

50% polyester / 25% bomuld / 25% viskose

XS, S, M, L, XL, XXL

130 g/m² B&C

BLACK | HEATHER LIGHT GREY | HEATHER NAVY | NAVY | RED | WHITE

TriBlend t-shirt med v-hals | Sidesømme sikre god pasform | Halssøm er forstærket med blød kant | Smal medium dyb v-krave | Løs, pasform | Komfortabel, åndbar og løs pasform | God holdbarhed, fleksibel og krøllefri takket være polyestermaterialet | Neutral størrelsesetiket uden branding | B&C Collection er medlem af Fair Wear Foundation





BCTU006 | TU006 **T-Shirt Exact V-Neck**

100% bomuld (Sport Grey: 85% bomuld / 15% viskose)

S, M, L, XL, XXL

145 g/m² B&C

BLACK | DARK GREY (SOLID) | NAVY | RED | ROYAL BLUE | SPORT GREY (HEATHER) | WHITE

100% forkrympet ringspundet bomuld | 2-lags „exact"-V-hals | 1x1 rib med elastan ved hals | Nakke og skulderbånd | Nederste søm og ærmekant med dobbelt stikning | Rundstrikket | B&C Collection er medlem af Fair Wear Foundation



BELLA+CANVAS







CV3415 | 3415 **Unisex Triblend V-Neck T-Shirt**

50% polyester / 25% bomuld / 25% viskose

S, M, L, XL, XXL

128 g/m² Canvas

BLUE TRIBLEND (HEATHER) | CHARCOAL-BLACK TRIBLEND (HEATHER) | GREEN TRIBLEND (HEATHER) | GREY TRIBLEND (HEATHER) | NAVY TRIBLEND (HEATHER) | RED TRIBLEND (HEATHER)

50% polyester / 25% kæmmet ringspundet bomuld / 25% viskose | V-hals | Kombination af tre materialer | Sidesøm | Unisex | Moderigtig design | TriBlend









BCTM044 | TM044 **Inspire V T / Men**

100% bomuld
S, M, L, XL, XXL, 3XL
140 g/m² B&C

BLACK | KHAKI | LIGHT GREY | NAVY
RED | WHITE

100% økologisk kæmmet ringspundet bomuld | Sidesømme sikre god pasform | Medium pasform | Smal medium dyb V-krave med ribkant | Hals- og skuldersøm er forstærket med blød kant | Neutral størrelsesetiket uden branding | B&C Collection er medlem af Fair Wear Foundation









BCTW045 | TW045 **Inspire V T / Women**

100% bomuld
XS, S, M, L, XL, XXL
140 g/m² B&C

BLACK | KHAKI | LIGHT GREY | NAVY
RED | WHITE

100% økologisk kæmmet ringspundet bomuld | Halssøm er forstærket med blød kant | Sidesømme sikre god pasform | Medium pasform | Smal medium dyb V-krave med ribkant | Neutral størrelsesetiket uden branding | B&C Collection er medlem af Fair Wear Foundation







F272 | 61-426-0 **Original V-Neck T**

100% bomuld (Heather Grey: 97% bomuld / 3% polyester)
S, M, L, XL, XXL, 3XL, 4XL, 5XL
145 g/m² (White: 140 g/m²) Fruit of the Loom

S, M, L, XL, XXL, 3XL, 4XL, 5XL

BLACK | HEATHER GREY | NAVY
WHITE

S, M, L, XL, XXL, 3XL

AZURE BLUE | BOTTLE GREEN | BRICK RED
BURGUNDY | CLASSIC OLIVE | DEEP NAVY
FUCHSIA | KELLY GREEN | LIGHT GRAPHITE (SOLID)
LIME | ORANGE | PURPLE
RED | ROYAL BLUE | SKY BLUE
SUNFLOWER | YELLOW

Rib ved V-hals | Nakketape i samme materiale | Fin masketæthed, for bedre tryk





FRUIT OF THE LOOM



OEKO-TEX STANDARD 100

>3XL

F270 | 61-066-0 Valueweight V-Neck T

100% bomuld (Heather Grey: 97% bomuld / 3% polyester), (Dark Heather Grey: 50% bomuld / 50% polyester)

S, M, L, XL, XXL, 3XL, 4XL, 5XL

165 g/m² (White: 160 g/m²) Fruit of the Loom

S, M, L, XL, XXL, 3XL, 4XL, 5XL

BLACK | HEATHER GREY | NAVY | WHITE

S, M, L, XL, XXL, 3XL

AZURE BLUE | DARK GREY HEATHER | DEEP NAVY | KELLY GREEN
LIGHT GRAPHITE (SOLID) | ORANGE | RED | ROYAL BLUE
SUNFLOWER

V-udskæring med bomuld /Lycra®-rib | Fin masketæthed, for bedre tryk | Nakketape i samme materiale



FRUIT OF THE LOOM



OEKO-TEX STANDARD 100

F271N | 61-398-0 Ladies Valueweight V Neck T

100% bomuld (Heather Grey: 97% bomuld / 3% polyester), (Dark Heather Grey: 50% bomuld / 50% polyester)

XS, S, M, L, XL, XXL

165 g/m² (White: 160 g/m²) Fruit of the Loom

BLACK | DARK GREY HEATHER | DEEP NAVY | FUCHSIA
HEATHER GREY | LIGHT PINK | RED | ROYAL BLUE
SUNFLOWER | WHITE

V-udskæring med bomuld /Lycra®-rib | Nakkebånd i samme farve | Feminin pasform med sidesømme | Fin masketæthed, for bedre tryk



FRUIT OF THE LOOM



OEKO-TEX STANDARD 100

Label

F273 | 61-442-0 Iconic 150 V Neck T

100% bomuld (Heather Grey: 97% bomuld / 3% polyester)

S, M, L, XL, XXL, 3XL, 4XL, 5XL

150 g/m² (White: 140 g/m²) Fruit of the Loom

S, M, L, XL, XXL, 3XL, 4XL, 5XL

BLACK | HEATHER GREY | WHITE

S, M, L, XL, XXL, 3XL

DEEP NAVY | ROYAL BLUE

Kæmmet ringspundet bomuld | Blød kvalitet | Moderne slank pasform | Smal V-hals med 1x1 rib | Nakkebånd i samme farve | Tear- away label for nem rebranding



FRUIT OF THE LOOM



OEKO-TEX STANDARD 100

Label

F274 | 61-444-0 Ladies Iconic 150 V Neck T

100% bomuld (Heather Grey: 97% bomuld / 3% polyester)

XS, S, M, L, XL, XXL

150 g/m² (White: 140 g/m²) Fruit of the Loom

BLACK | DEEP NAVY | FUCHSIA | RED
WHITE

Kæmmet ringspundet bomuld | Blød kvalitet | Feminin pasform med sidesømme | Smal V-hals med 1x1 rib | Nakkebånd i samme farve | Tear- away label for nem rebranding







NX1540 | 1540 **Ladies` Ideal V Neck-T**

60% bomuld / 40% polyester

XS, S, M, L, XL, XXL

135 g/m² Next Level Apparel

ANTIQUE GOLD	BLACK	CANCUN	DARK GREY
DESERT PINK	HEATHER GREY	HOT PINK	MIDNIGHT NAVY
PURPLE RUSH	RASPBERRY	RED	ROYAL
TAHITI BLUE	WHITE		

Letvægts bomulds polyester jersey | 60% kæmmet ringspundet bomuld / 40% polyester | V-hals | Set-in krave 1x1 Baby Rib | TearAway-label







JHK700 | SBTSLFW **Oversize T-Shirt**

100% polyester

S/M, L/XL

140 g/m² JHK

WHITE

Stor i størrelsen | V-hals | Single jersey

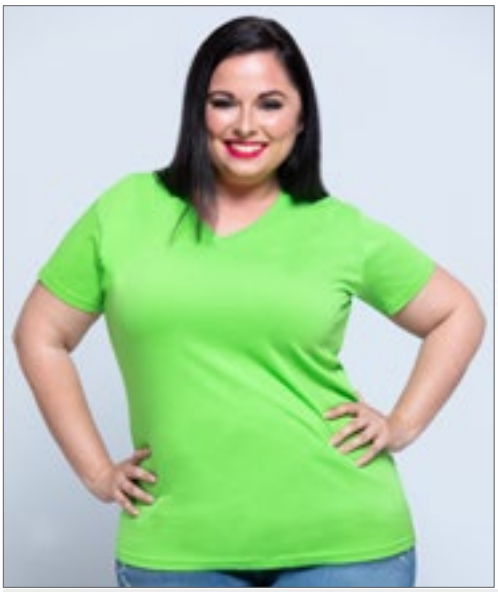





JHK604 | CURVSPICO **Curves T-Shirt V-Neck Lady**

100% bomuld

S, M, L, XL

155 g/m² JHK

BLACK	FUCHSIA	GREY MELANGE	LIME
NAVY	RED	ROYAL BLUE	TURQUOISE
WHITE			

Body fitted | Nakkebånd | Single jersey | Dobbeltsting på ærmer og kant forneden | 1x1 rib ved hals

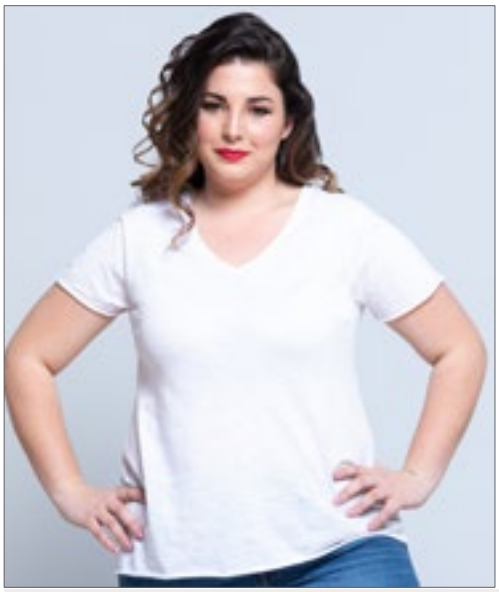





JHK603 | CURVSSLUB **Curves Slub T-Shirt Lady**

100% bomuld

S (44), M (46), L (48), XL (50/52)

120 g/m² JHK

BLACK	WHITE

Klokkeformet | Single jersey | V-hals | Ufærdige ærmer og kant forneden | Nakkebånd | 1x1 rib ved hals







JHK270 | TSUAPICO **Urban V-Neck**

100% bomuld (Grey Melange: 85% bomuld / 15% polyester), (Heather Farver: 65% polyester / 35% bomuld)

S, M, L, XL, XXL

160 g/m² (White: 155 g/m²) JHK

BLACK	BOTTLE GREEN HEATHER	BURGUNDY HEATHER	CHARCOAL HEATHER
DENIM HEATHER	FUCHSIA	GREY MELANGE	LAVENDER HEATHER
MUSTARD HEATHER	NAVY	RED	ROYAL BLUE
TURQUOISE HEATHER	WHITE		

Skulder-til-skuldertape | V-udskæring med elastan | Slank pasform





JHK271 | TSULSCL **Ladies` V-Neck Sicilia**

100% bomuld

S, M, L, XL

145 g/m² (White: 140 g/m²) JHK

ASH MELANGE	BLACK	CARDINAL	CHOCOLATE
FUCHSIA	KHAKI	MINT GREEN	MUSTARD
PINK	PISTACHIO	RED	ROYAL BLUE
TANGERINE	TURQUOISE	WHITE	

V-hals | Single jersey | Krave, ærmer og kant forneden med rå kanter



SOL'S the fair spirit





L03098 | 03098 **Women´s Flowy V-Neck T-Shirt Motion**

65% polyester / 35% viskose

XS, S, M, L, XL, XXL, 3XL

120 g/m² SOL´S

CREAMY PINK	DARK PINK	DEEP BLACK
FRENCH NAVY	PURE GREY	WHITE

120 Sheer Jersey | Nakkebånd i halsudskæring | V-hals | Korte ærmer | Cut and sewn



JAMES & NICHOLSON

JN972 | JN972 Ladies` Slim Fit V-T

100% bomuld
S, M, L, XL, XXL
160 g/m² James+Nicholson

BLACK	CARIBBEAN BLUE	COBALT
DARK ORANGE	FROG	GRAPHITE (SOLID)
GREY HEATHER	LIGHT BERRY	NAVY
RED	ROYAL	WHITE
YELLOW		

Single jersey med krympeforebyggende behandling | Taljeret snit | Kæmmet ringspundet bomuld | V-udskæring med1:1-ribkant | Taljeret

JN912 | JN912 Men`s Slim Fit V-T

100% bomuld
S, M, L, XL, XXL
160 g/m² James+Nicholson

AUBERGINE	BLACK	CARIBBEAN BLUE
COBALT	DARK ORANGE	FROG
GRAPHITE (SOLID)	GREY HEATHER	NAVY
RED	ROYAL	WHITE
YELLOW		

V-hals-T-shirt med figursyet snit | Single jersey med krympe-forebyggende behandling | Kæmmet ringspundet langfibret bomuld | Taljeret snit | 1x1 rib ved V-hals



JAMES & NICHOLSON

JN975 | JN975 Ladies` Gipsy T-Shirt

100% bomuld
S, M, L, XL, XXL
140 g/m² James+Nicholson

ATLANTIC	CHILI	DENIM
DUSTY OLIVE	FERN GREEN	GRAPHITE (SOLID)
GREY	HORIZON BLUE	LIGHT YELLOW
RED	TERRA	TURQUOISE

Trendy T-shirt med V-udskæring | Bomuld-single jersey med spray-print-teknik i grundig forarbejdning | Figursyet snit | V-udskæring og ærmer med smal kant | Taljeret | Farevog udsende kan fade ved brug og gentagne vaske | Kæmmet ringspundet bomuld

JN976 | JN976 Men`s Gipsy T-Shirt

100% bomuld
S, M, L, XL, XXL, 3XL
140 g/m² James+Nicholson

ATLANTIC	CHILI	DENIM
DUSTY OLIVE	FERN GREEN	GRAPHITE (SOLID)
GREY	HORIZON BLUE	LIGHT YELLOW
RED	TERRA	TURQUOISE

Trendy T-shirt med V-udskæring | Bomuld-single jersey med spray-print-teknik i grundig forarbejdning | Figursyet snit | V-udskæring og ærmer med smal kant | Farevog udsende kan fade ved brug og gentagne vaske | Kæmmet ringspundet bomuld





JN8016 | 8016 **Men`s Slub-T**

100% bomuld
S, M, L, XL, XXL, 3XL
150 g/m² James+Nicholson

CHILI | DENIM | DUSTY OLIVE | GRAPHITE (SOLID)
HORIZON BLUE | LIGHT GREY | SOFT PINK

Single jersey slub og økologisk bomuld | Detaljeret Spray Printteknik | V-hals | Ærmer med elastan | Brystlomme i kontrastfarve





JN750 | JN750 **Men`s Slub T-Shirt**

95% polyamid / 5% elasthan
S, M, L, XL, XXL, 3XL
180 g/m² James+Nicholson

BLACK | BRIGHT BLUE | FERN GREEN | NAVY
RED | TURQUOISE | WHITE

Elastisk singel jersey - slub | Åndbar og fugttransporterende | Hurtigt tørrende | Nakkebånd | V-hals



JN973 | JN973 **Ladies` Heather T-Shirt**

65% polyester / 35% bomuld
S, M, L, XL, XXL
170 g/m² James+Nicholson

BLACK MELANGE | BLUE MELANGE | GREEN MELANGE
GREY HEATHER | ORANGE MELANGE | RED MELANGE
TURQUOISE MELANGE | WINE MELANGE | YELLOW MELANGE

Moderne T-shirt | V-udskæring med elastan | Førsteklasses melange single jersey-kvalitet | Afslappet, komfortabel snit | Taljeret

JN974 | JN974 **Men`s Heather T-Shirt**

65% polyester / 35% bomuld
S, M, L, XL, XXL, 3XL
170 g/m² James+Nicholson

BLACK MELANGE | BLUE MELANGE | GREEN MELANGE
GREY HEATHER | ORANGE MELANGE | RED MELANGE
TURQUOISE MELANGE | WINE MELANGE | YELLOW MELANGE

Moderne T-shirt | V-udskæring med elastan | Førsteklasses melange single jersey-kvalitet | Afslappet, komfortabel snit









JN8004 | 8004 **Men`s-T Pocket**

100% bomuld

S, M, L, XL, XXL, 3XL

140 g/m² James+Nicholson

BLACK | BLACK HEATHER | NAVY | RED | WHITE

100% økologisk bomuld | Kæmmet ringspundet bomuld | Single jersey | V-udskæring | Manchetter med elastan | Brystlomme med rulle-søm | Tear- off!® label







L154 | 11155 **Short Sleeve Tee Shirt Master**

100% bomuld (Grey Melange: 85% bomuld / 15% viskose)

S, M, L, XL, XXL

150 g/m² SOL´S

CORAL | DARK GREY (SOLID) | DARK PURPLE | DEEP BLACK | FRENCH NAVY | GREY MELANGE | KHAKI | MINT | RED | ROYAL BLUE | WHITE

Dobbeltsømme ved kraven | Dyb V-udskæring | Halv-kæmmet bomuld



L151 | 11150 **V-Neck T-Shirt Victory**

100% bomuld (Grey Melange: 85% bomuld / 15% viskose), (Ash: 98% bomuld / 2% viskose)

S, M, L, XL, XXL, 3XL

150 g/m² SOL´S

AQUA | ASH (HEATHER) | ATOLL BLUE | DARK GREY (SOLID) | DEEP BLACK | DENIM | GOLD | GREY MELANGE | KELLY GREEN | NAVY | ORANGE | OXBLOOD | RED | ROYAL BLUE | WHITE

Dobbeltsømme ved kraven | Ribstrikket krave | Rundvævet | Halv-kæmmet bomuld

L156 | 11388 **Ladies` V-Neck-T-Shirt Moon**

100% bomuld (Grey Melange: 85% bomuld / 15% viskose)

S, M, L, XL, XXL, 3XL

150 g/m² SOL´S

APPLE GREEN | AQUA | ATOLL BLUE | CORAL | DARK GREY (SOLID) | DARK PURPLE | DEEP BLACK | DENIM | FRENCH NAVY | FUCHSIA | GOLD | GREY MELANGE | KELLY GREEN | KHAKI | MINT | ORANGE | ORCHID PINK | OXBLOOD | RED | ROYAL BLUE | WHITE

Kropsnært snit | V-udskæring med elastan-ribkant | Dobbeltsømme ved kraven | Cut and sewn | Halv-kæmmet bomuld

NEW COLOUR



Neutral®
Certified Responsibility™

NE61005 | O61005 **Men`s V-neck T-Shirt**

100% bomuld
S, M, L, XL, XXL, 3XL
155 g/m²
Neutral

BLACK | NAVY | SPORTS GREY | WHITE

Fairtrade-certificeret bomuld | Certificeret økologisk bomuld | Single jersey | Moderne pasform | Korte ærmer | V-hals | Nakketape



Neutral®
Certified Responsibility™

NE81005 | O81005 **Ladies` V-neck T-Shirt**

100% bomuld
XS, S, M, L, XL, XXL
155 g/m²
Neutral

BLACK | NAVY | SPORTS GREY | WHITE

Fairtrade-certificeret bomuld | Certificeret økologisk bomuld | Single jersey | Moderne pasform | Korte ærmer | V-hals | Nakketape



Stedman® collection



S9210 | ST9210 **James Organic V-Neck**

100% bomuld
S, M, L, XL, XXL
155 g/m²
Stedman®

BLACK OPAL | EARTH GREEN | FROSTED BLUE | INDIAN YELLOW
PACIFIC BLUE | PEPPER RED | WHITE | WINTER WHITE

Økologisk bomuld | Ribkrave med elastan | V-udskæring med overlapning | Forstærket skuldersøm | Skulder til skulder nakkebånd | Vaskeanvisning i siden | Lille størrelsesetiket i nakken | Sidesømme | Kan vaskes ved 40° | Normal pasform



Stedman® collection



S9310 | ST9310 **Janet Organic V-Neck Women**

100% bomuld
S, M, L, XL
155 g/m²
Stedman®

BLACK OPAL | EARTH GREEN | INDIAN YELLOW | LAVENDER PURPLE
PEPPER RED | WHITE | WINTER WHITE

Økologisk bomuld | Ribkrave med elastan | Forstærket skuldersøm | V-udskæring med overlapning | Smart dyb halsudskæring | Skulder til skulder nakkebånd | Lille størrelsesetiket i nakken | Vaskeanvisning i siden | Sidesømme | Kan vaskes ved 40° | Normal pasform





S9610 | ST9610 **Clive V-Neck**

95% bomuld / 5% elasthan (Grey Heather: 82% bomuld / 14% viskose / 4% elasthan)

S, M, L, XL, XXL

170 g/m² (White: 165 g/m²) Stedman®

S, M, L, XL, XXL

BLACK OPAL | GREY HEATHER | SLATE GREY (SOLID) | WHITE

S, M, L, XL

KING BLUE | MARINA BLUE

95% kæmmet ringspundet bomuld / 5% elastan | Single-jersey, „full-feeder" | Body fit | Smal krave | Forstærket skuldersøm | Små ærmekanter | Kontrastfarvet nakketape | Vaskeanvisning i siden | Lille størrelsesetiket i nakken | Sidesømme | Kan vaskes ved 40°





S9710 | ST9710 **Claire V-Neck Women**

95% bomuld / 5% elasthan (Grey Heather: 82% bomuld / 14% viskose / 4% elasthan)

S, M, L, XL

170 g/m² Stedman®

BLACK OPAL | CUPCAKE PINK | GREY HEATHER | MARINA BLUE | WHITE

95% kæmmet ringspundet bomuld / 5% elastan | Single-jersey, „full-feeder" | Body fit | Kontrastfarvet nakketape | Forstærket skuldersøm | Smal krave | Små ærmekanter | Smart dyb halsudskæring | Lille størrelsesetiket i nakken | Vaskeanvisning i siden | Sidesømme | Kan vaskes ved 40°





S270 | ST2300 **Classic-T V-Neck**

100% bomuld (Grey Heather: 85% bomuld / 15% viskose)

S, M, L, XL, XXL

155 g/m² Stedman®

BLACK OPAL | BLUE MIDNIGHT | BOTTLE GREEN | BRIGHT ROYAL | DEEP BERRY | GREY HEATHER | KIWI GREEN | NAVY BLUE | OCEAN BLUE | ORANGE | SCARLET RED | WHITE | YELLOW

Ringspundet bomuld | Skulder til skulder nakkebånd | Rørformet stof | Kan vaskes ved 40°





S279 | ST2700 **Classic-T V-Neck Women**

100% bomuld (Grey Heather: 85% bomuld / 15% viskose)

S, M, L, XL, XXL

155 g/m² Stedman®

S, M, L, XL, XXL

BLACK OPAL | NAVY BLUE | SCARLET RED | WHITE

S, M, L, XL

BRIGHT ROYAL | DEEP BERRY | GREY HEATHER | KIWI GREEN | LIGHT BLUE | OCEAN BLUE | SWEET PINK | YELLOW

Ringspundet bomuld | Nakkebånd | Sidesømme | Kan vaskes ved 40° | Body fit





S9010 | ST9010 **Ben V-Neck**

100% bomuld (Grey Heather: 85% bomuld / 15% viskose)

S, M, L, XL, XXL

160 g/m² Stedman®

BLACK OPAL	CRIMSON RED	DAISY YELLOW	DEEP LILAC
GREEN FLASH	GREY HEATHER	HAWAII BLUE	KING BLUE
MARINA BLUE	MILITARY GREEN	SLATE GREY (SOLID)	WHITE

Ringspundet bomuld | Kantet ribkrave | Lille størrelsesetiket i nakken | Vaskeanvisning i siden | Sidesømme | Kan vaskes ved 40° | Normal pasform





S9130 | ST9130 **Megan V-Neck Women**

100% bomuld (Grey Heather: 85% bomuld / 15% viskose)

S, M, L, XL

145 g/m² Stedman®

BLACK OPAL	CRIMSON RED	CUPCAKE PINK	DAISY YELLOW
DEEP LILAC	GREEN FLASH	GREY HEATHER	MARINA BLUE
WHITE			

Kæmmet ringspundet bomuld | Korte, moderne ærmer med smal ribkant | Smal, moderne ribkrave | Kontrastfarvet nakketape i Cupcake Pink | Vaskeanvisning i siden | Lille størrelsesetiket i nakken | Sidesømme | Kan vaskes ved 40° | Body fit





S9810 | ST9810 **Luke V-Neck**

60% bomuld / 40% polyester

S, M, L, XL, XXL

145 g/m² Stedman®

AQUA HEATHER	CHARCOAL HEATHER	CHERRY HEATHER	GREY HEATHER
NAVY HEATHER	PUMPKIN HEATHER	PURPLE HEATHER	

Bomuld/polyester meleret single jersey | Ribkrave med elastan | Håndsyede stikninger | V-udskæring med overlapning | Forstærket skuldersøm | Skulder til skulder nakkebånd | Lille størrelsesetiket i nakken | Vaskeanvisning i siden | Sidesømme | Kan vaskes ved 40° | Normal pasform





S9910 | ST9910 **Lisa V-Neck Women**

60% bomuld / 40% polyester

S, M, L, XL

145 g/m² Stedman®

AQUA HEATHER	CHARCOAL HEATHER	CHERRY HEATHER	GREY HEATHER
NAVY HEATHER	PUMPKIN HEATHER	PURPLE HEATHER	

Bomuld/polyester meleret single jersey | Smal ribkrave med elastan | V-udskæring med overlapning | Forstærket skuldersøm | Håndsyede stikninger | Skulder til skulder nakkebånd | Lille størrelsesetiket i nakken | Vaskeanvisning i siden | Sidesømme | Kan vaskes ved 40° | Normal pasform





S9410 | ST9410 **Shawn Slub V-Neck**

100% bomuld
S, M, L, XL, XXL
140 g/m² Stedman®

BAHAMA GREEN | BLACK OPAL | CRIMSON RED | SLATE GREY (SOLID) | TRUE BLUE | WHITE

Slub-garn for en struktureret optik | Ringspundet bomuld | Single jersey | Kantet halsudskæring | Håndsyede stikninger | Vaskeanvisning i siden | Lille størrelsesetiket i nakken | Sidesømme | Kan vaskes ved 40° | Normal pasform





S9510 | ST9510 **Sharon Slub V-Neck Women**

100% bomuld
S, M, L, XL
140 g/m² Stedman®

BAHAMA GREEN | BLACK OPAL | CRIMSON RED | TRUE BLUE | WHITE

Slub-garn for en struktureret optik | Håndsyede stikninger | Smart dyb halsudskæring | Forstærket skuldersøm | Smal ribkrave | Skulder til skulder nakkebånd | Vaskeanvisning i siden | Lille størrelsesetiket i nakken | Sidesømme | Kan vaskes ved 40° | Normal pasform





SFM122 | SF122 **Men`s Feel Good Stretch V-Neck T**

96% bomuld / 4% elasthan (Heather Grey: 81% bomuld / 15% viskose / 4% elasthan)
S, M, L, XL, XXL
165 g/m² SF Men

BLACK | HEATHER GREY | NAVY | WHITE

Rib V-hals med nakketape | Enzymvask giver en enestående blød komfort | Moderne, langt snit | Dobbelt stikning forneden og ved ærmer | Tear- away label for nem rebranding





SF122 | SK122 **Women`s Feel Good Stretch V-Neck T**

96% bomuld / 4% elasthan (Heather Grey: 81% bomuld / 15% viskose / 4% elasthan)
XS, S, M, L, XL, XXL
165 g/m² SF Women

BLACK | HEATHER GREY | NAVY | WHITE

Stræk-T-shirt med V-udskæring | Enzymvask giver en enestående blød komfort | Moderne, langt snit | Rib V-hals med nakketape | Dobbelt stikning forneden og ved ærmer | Afrivningslabel





HRM102 | 102 **Men´s Luxury V-Neck Tees**

100% bomuld (Grey Melange: 90% bomuld / 10% viskose)

S, M, L, XL, XXL, 3XL, 4XL, 5XL

160 g/m² HRM

BLACK	BORDEAUX	DARK GREY	GREY MELANGE
NAVY	RED	ROYAL BLUE	WHITE

Ringspundet, kæmmet bomuld (single jersey) | V-hals | Moderigtigt slim-fit | Sidesømme | Skuldertape forstærket med dobbeltstikninger | Label free | Vævet Fair4All label i venstre sidesøm | Forbehandling mod krympning og anti-pilling | Kan vaskes ved 60°- kan industri vaskes | BSCi certificeret produktion





HRM202 | 202 **Women´s Luxury V-Neck Tees**

100% bomuld (Grey Melange: 90% bomuld / 10% viskose)

XS, S, M, L, XL, XXL, 3XL, 4XL, 5XL

160 g/m² HRM

BLACK	BORDEAUX	DARK GREY	GREY MELANGE
NAVY	RED	ROYAL BLUE	WHITE

Ringspundet, kæmmet bomuld (single jersey) | V-hals | Moderigtigt moderne slank fit | Sidesømme | Skuldertape forstærket med dobbeltstikninger | Label free | Vævet Fair4All label i venstre sidesøm | Forbehandling mod krympning og anti-pilling | Kan vaskes ved 60°- kan industri vaskes | BSCi certificeret produktion





XO1425 | 1425 **Men´s V-Neck T-Shirt**

100% bomuld

XS, S, M, L, XL, XXL, 3XL

140 g/m² X.O by Promodoro

AZUR BLUE	BERRY	BLACK	BRIGHT ROSE
FRENCH NAVY	HEATHER BLACK	HEATHER GREY	HEATHER NAVY
OLIVE	PETROL	STEEL GREY (SOLID)	WHITE

Kæmmet bomuld | Elegant og blød | Elastik | Kantbånd i samme materiale | Neutral størrelse mærkat | Forstærket skuldersøm | Dobbeltnåle syninger | Sidesømme | Smalt design





XO1525 | 1525 **Women´s V-Neck T-Shirt**

100% bomuld

XS, S, M, L, XL, XXL, 3XL

140 g/m² X.O by Promodoro

AZUR BLUE	BERRY	BLACK	BRIGHT ROSE
FRENCH NAVY	HEATHER BLACK	HEATHER GREY	HEATHER NAVY
OLIVE	PETROL	STEEL GREY (SOLID)	WHITE

Kæmmet bomuld | Elegant og blød | Elastik | Kantbånd i samme materiale | Neutral størrelse mærkat | Forstærket skuldersøm | Dobbeltnåle syninger | Sidesømme | Smalt design





TJ5004 | 5004 **Luxury V-Neck Tee**

100% bomuld (Heather Grey: 85% bomuld / 15% viskose)

S, M, L, XL, XXL, 3XL

160 g/m² Tee Jays

BLACK | DARK OLIVE | HEATHER GREY | WHITE

Ringspun kæmpet organisk bomuld | Taljeret pasform | Skuldertape | V-hals | Dobbeltkrympet økologisk bomuld | Dobbeltsyning | Langfibret, økologisk bomuld | Enzym vasket





TJ5005 | 5005 **Womens Luxury V-Neck Tee**

100% bomuld (Heather Grey: 85% bomuld / 15% viskose)

S, M, L, XL, XXL

160 g/m² Tee Jays

BLACK | DARK OLIVE | HEATHER GREY | ROSE | WHITE

Ringspun kæmpet organisk bomuld | Taljeret pasform | Skuldertape | V-hals | Dobbeltkrympet økologisk bomuld | Dobbeltsyning | Langfibret, økologisk bomuld | Enzym vasket





TJ401 | 401 **Stretch V-Neck Tee**

90% bomuld / 10% elasthan

S, M, L, XL, XXL, 3XL

195 g/m² Tee Jays

BLACK | DARK GREY (SOLID) | WHITE

2-lags krave med elastan | Enzym vasket | Elastan-andel | Dobbeltsyning | Ringspundet, kæmmet bomuld | Krympeforebyggende behandling | Nakkebånd





TJ455 | 455 **Womens Fashion Stretch Tee Extra Lenght**

92% bomuld / 8% elasthan

XS, S, M, L, XL, XXL

175 g/m² Tee Jays

BLACK | WHITE

Kæmmet ringspundet bomuld | Hals med elastan | Krympeforebyggende behandling | Ekstra længde | Enzym vasket | Elastan, full feeder





TJ8006 | 8006 **Fashion V-Neck Sof Tee**

100% bomuld
S, M, L, XL, XXL, 3XL
185 g/m² Tee Jays

BLACK | DARK GREY (SOLID) | NAVY | WHITE

Ringspundet, kæmmet bomuld | Moderne, smalt snit | 2-lags krave med Elastane | Skuldertape | Dobbelt forkrympet bomuld | Langfibret bomuld





S9690 | ST9690 **Dean Deep V-Neck**

95% bomuld / 5% elasthan (Grey Heather: 82% bomuld / 14% viskose / 4% elasthan)
S, M, L, XL, XXL
170 g/m² Stedman®

BLACK OPAL | GREY HEATHER | WHITE

95% kæmmet ringspundet bomuld / 5% elastan | Single-jersey, „full-feeder" | Body fit | Nakkebånd | Ideel som inderbluse, da den er tætsiddende og har dyb V-udskæring | Små ærmekanter | Forstærket skuldersøm | Smal ribkrave | Vaskeanvisning i siden | Lille størrelsesetiket i nakken | Sidesømme | Kan vaskes ved 40°





Z103M | R-103M-0 **Men´s Pure Organic V-Neck Tee**

100% bomuld
XS, S, M, L, XL, XXL, 3XL
160 g/m² Russell Pure Organic

BLACK | FRENCH NAVY | WHITE

Moderne pasform | Single jersey | 100% organisk ringspundet kæmpet bomuld | Nakketape | Ingen label: Lille størrelse label i nakken (inkl. Produktnummer) | Klassisk smal V-hals med bomuld / Lycra® ribben | Side sømme forbedre pasformen | Komfortabel og kølig | Glat overflade for de bedere tryk





Z103F | R-103F-0 **Ladies´ Pure Organic V-Neck Tee**

100% bomuld
XS, S, M, L, XL, XXL
160 g/m² Russell Pure Organic

BLACK | FRENCH NAVY | WHITE

Moderne pasform | Single jersey | 100% organisk ringspundet kæmpet bomuld | Nakketape | Ingen label: Lille størrelse label i nakken (inkl. Produktnummer) | Klassisk smal V-hals med bomuld / Lycra® ribben | Side sømme forbedre pasformen | Komfortabel og kølig | Glat overflade for de bedere tryk



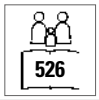



XP522 | XP522 **Women`s Subli Plus® V neck T-Shirt**

100% polyester
S (8-10), M (12-14), L (16-18), XL (20-22)
210 g/m² Xpres

WHITE

Svedtransporterende finish | 1x1 rib ved hals | Dobbeltstikning på tværs af nakkekanten | Dobbelt stikninger i nakken | Enkeltstikning ned langs forsiden af V-halsudskæringen | Trykt Xpres label i nakken | Vaskeanvisning i siden









E3025 | 3025 **Premium V-Neck-T**

100% bomuld (Sports Grey: 85% bomuld / 15% viskose)
S, M, L, XL, XXL, 3XL, 4XL, 5XL
180 g/m² Promodoro

BLACK	FIRE RED	FOREST	GOLD
NAVY	NEW LIGHT GREY (SOLID)	ORANGE	ROYAL
SPORTS GREY (HEATHER)	STEEL GREY (SOLID)	WHITE	

Ringspundet, kæmmet bomuld | Dobbeltsøm ved kraven og alle kanter | Nakkebånd | Tube | Elastan ribkrave | Single jersey



L02940 | 02940 **Imperial V-Neck Men T-Shirt**

100% bomuld
S, M, L, XL, XXL, 3XL
190 g/m² SOL´S

DEEP BLACK	FRENCH NAVY	GREY MELANGE
RED	ROYAL BLUE	WHITE

Jersey 190; 100% halvkæmmet ringspundet bomuld | Nakkebånd i halsudskæring | Rib ved hals | V-hals | Korte ærmer | V-hals | TearAway-label

L02941 | 02941 **Imperial V-Neck Women T-Shirt**

100% bomuld
S, M, L, XL, XXL
190 g/m² SOL´S

DEEP BLACK	FRENCH NAVY	GREY MELANGE
RED	ROYAL BLUE	WHITE

Jersey 190; 100% halvkæmmet ringspundet bomuld | Nakkebånd i halsudskæring | Rib ved hals | V-hals | Korte ærmer | Cut and sewn | TearAway-label







E3082 | 3082 **Men`s Slim Fit V-Neck-T**

95% bomuld / 5% elasthan (Sports Grey: 81% bomuld / 14% viskose / 5% elasthan)

S, M, L, XL, XXL, 3XL, 4XL, 5XL

180 g/m² Promodoro

BLACK | SPORTS GREY (HEATHER) | WHITE

V-hals | Let taljeret | Single jersey | 95% kæmmet bomuld / 5% elastan (Sports Grey: 81% kæmmet bomuld, 14% viskose, 5% elastan)





E3086 | 3086 **Women`s Slim Fit V-Neck-T**

95% bomuld / 5% elasthan (Sports Grey: 81% bomuld / 14% viskose / 5% elasthan)

XS, S, M, L, XL, XXL, 3XL

180 g/m² Promodoro

XS, S, M, L, XL, XXL, 3XL

BLACK | FIRE RED | SPORTS GREY (HEATHER) | WHITE

XS, S, M, L, XL

PANSY | TURQUOISE

V-hals | Let taljeret | Single jersey | 95% kæmmet bomuld / 5% elastan (Sports Grey: 81% kæmmet bomuld, 14% viskose, 5% elastan)









E3051 | 3051 **Women`s Rib V-Neck-T**

100% bomuld

S, M, L, XL, XXL, 3XL, 4XL, 5XL

245 g/m² Promodoro

BRIGHT ROSE | ICY MINT

Overlappende V-udskæring | Heavy-rib | Kæmmet bomuld





E3087 | 3087 **Women`s Slim Fit V-Neck-T Long**

95% bomuld / 5% elasthan (Sports Grey: 81% bomuld / 14% viskose / 5% elasthan)

XS, S, M, L, XL, XXL, 3XL

180 g/m² Promodoro

ALASKAN BLUE | BLACK | BURGUNDY | SPORTS GREY (HEATHER) | WHITE

Let taljeret | Ekstra lang | Single jersey | V-hals | 95% kæmmet bomuld / 5% elastan (Sports Grey: 81% kæmmet bomuld, 14% viskose, 5% elastan)







G41V00 | 41V00 **Premium Cotton® V-Neck T-Shirt**

100% bomuld (Sport Grey: 90% bomuld / 10% polyester)

S, M, L, XL, XXL

185 g/m² (White: 180 g/m²) Gildan

BLACK	CHARCOAL (SOLID)	CORNSILK	HELICONIA
LIGHT BLUE	NAVY	RED	ROYAL
SAPPHIRE	SPORT GREY (HEATHER)	WHITE	

V-udskæring med samling i midten | Gennemgående skulderbånd | TearAway-label | Dobbelt stikning forneden og ved ærmer





G4100VL | 4100VL **Premium Cotton® Ladies` V-Neck T-Shirt**

100% bomuld (Sport Grey: 90% bomuld / 10% polyester)

S, M, L, XL, XXL

185 g/m² (White: 180 g/m²) Gildan

AZALEA	BLACK	CORNSILK	HELICONIA
LIGHT BLUE	NAVY	RED	ROYAL
SAPPHIRE	SPORT GREY (HEATHER)	WHITE	

Ringspundet, forkrympet bomulds jersey | Let taljeret pasform med sidesøm | V-udskæring, 1,2 cm krave | Gennemgående skulderbånd | Satin label | Dobbelt stikning forneden og ved ærmer | TearAway-label







G64V00 | 64V00 **Softstyle® V-Neck T-Shirt**

100% bomuld (Sport Grey: 90% bomuld / 10% polyester), (Dark Heather, Heather Irish Green, Heather Purple: 65% polyester / 35% bomuld)

S, M, L, XL, XXL

153 g/m² (White: 144 g/m²) Gildan

BLACK	CHARCOAL (SOLID)	DARK HEATHER	HEATHER IRISH GREEN
HEATHER PURPLE	IRISH GREEN	NAVY	PURPLE
RED	ROYAL	SPORT GREY (HEATHER)	WHITE

V-udskæring | Dobbelt stikning forneden og ved ærmer | Ved hjælp af en kvart-omdrejning, under forarbejdningen, undgås en midterfold | Gennemgående skulderbånd | TearAway-label | Fremskudte skuldersømme







G64V00L | 64V00L **Softstyle® Ladies` V-Neck T-Shirt**

100% bomuld (Sport Grey: 90% bomuld / 10% polyester), (Dark Heather, Heather Purple: 65% polyester / 35% bomuld)

S, M, L, XL, XXL

144 g/m² Gildan

AZALEA	BLACK	DARK HEATHER	HEATHER PURPLE
NAVY	PURPLE	RED	ROYAL
SPORT GREY (HEATHER)	WHITE		

V-udskæring | Dobbelt stikning forneden og ved ærmer | Gennemgående skulderbånd | Taljeret pasform med sidesøm

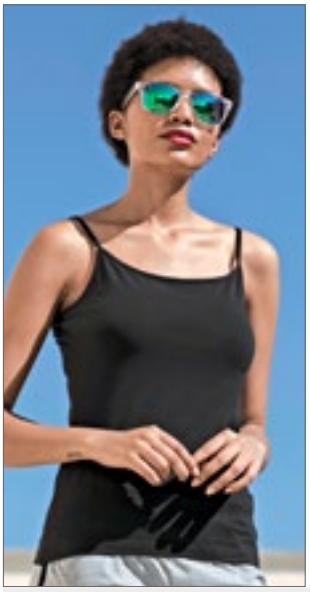



SF126 | SK126 **Women`s Feel Good Stretch Spaghetti Vest**

96% bomuld / 4% elasthan
XS, S, M, L, XL
165 g/m² SF Women

BLACK

Justerbare spaghetti stropper | Strækstof | Enzym vask for unik blød overflade | Moderne lang pasform (slim fit) | Kantet hals og ærmegab | Dobbeltsøm i kant forneden | TearOut-label





SF234 | SK234 **Women´s Slounge Vest**

60% bomuld / 40% polyester
XS, S, M, L, XL, XXL
140 g/m² SF Women

BLACK | WHITE

TearOut-label | Afslappet pasform | Kantbånd i samme materiale ved hals og ærmer | Scoop neckline - dyb halsudskæring foran og bag på | Svunget kant forneden, med blid droptail bag på





RY6552 | CA6552 **Carina Tank Top Women**

95% bomuld / 5% elasthan
S, M, L, XL
205 g/m² Roly

BLACK 02 | RED 60 | ROSETTE 78 | WHITE 01

Single jersey | Tæt siddende | Justerbare spaghetti stroppe | Sidesømme | Tear- away label for nem rebranding





BL8430 | 8430 **Triblend Racerback Tank Top**

50% polyester / 25% bomuld / 25% viskose
S, M, L, XL
128 g/m² Bella

CHARCOAL-BLACK TRIBL (HEATHER) | EMERALD TRIBLEND (HEATHER) | GREY TRIBLEND (HEATHER)

50% polyester / 25% kæmmet ringspundet bomuld / 25% viskose | Racer back | Sidesøm | Ekstra længde | Slank pasform | TriBlend





NH280 | PARTY **Woman Party Tank Top**

100% bomuld
S, M, L, XL
165 g/m² Nath

BLACK | BUBBLEGUM | LIGHT BLUE | LIGHT GREEN | LIGHT LILAC | LIGHT PINK | PISTACHIO | RED | WHITE

Halv-kæmmet bomuld | Racer back | Slank pasform | Sidesømme | Drejede sidesømme for optisk forstærket effekt

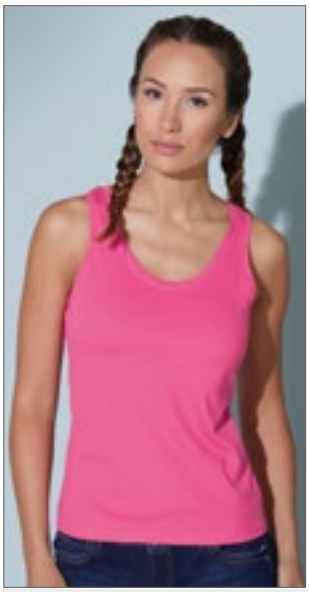



JN902 | JN902 **Ladies` Tank Top**

100% bomuld
S, M, L, XL, XXL
150 g/m² James+Nicholson

BLACK | KHAKI | LIME GREEN | MINT | NAVY | ORANGE | PINK | PURPLE | RED | ROYAL | TURQUOISE | WHITE | YELLOW

Klassisk ærmeløs top i single jersey | Ringspundet bomuld | Kanter i finstrik ved halsudskæring og ærmegab | Let taljeret med sidesømme





NEW COLOUR

OEKO-TEX® STANDARD 100

L172 | 11475 **Women`s Tank Top Jane**

100% bomuld
S, M, L, XL
150 g/m² SOL´S

ATOLL BLUE | CREAMY BLUE | CREAMY PINK | DEEP BLACK
LEMON | ORANGE | RED | ROYAL BLUE
WHITE

Ribkant | Cut and sewn | Halv-kæmmet bomuld





OEKO-TEX® STANDARD 100

L223 | 00579 **Women T-Back Tank Top Moka**

100% bomuld
XS, S, M, L, XL
115 g/m² SOL´S

AQUA | BURNT ORANGE | DARK GREY (SOLID) | DEEP BLACK
JADE GREEN | RASPBERRY | RED | WHITE

100% kæmmet ringspundet bomuld | T-back top | Rund bund | Cut and sewn | Løstsiddende | Størrelsesetiket i nakken | Jersey, moderne og meget blød

BEST SELLER



L171 | 11465 **Men`s Tank Top Justin**

100% bomuld
S, M, L, XL, XXL, 3XL, 4XL, 5XL
150 g/m² SOL´S

S, M, L, XL, XXL, 3XL, 4XL, 5XL
DEEP BLACK | FRENCH NAVY | GREY MELANGE
WHITE

S, M, L, XL, XXL
ATOLL BLUE | LEMON | LIME
ORANGE | ORCHID PINK | RED
ROYAL BLUE

Ribkant | Rundvævet | Halv-kæmmet bomuld

>3XL

NEW COLOUR

OEKO-TEX® STANDARD 100

L01826 | 01826 **Justin Women Tank Top**

100% bomuld
XS, S, M, L, XL, XXL
150 g/m² SOL´S

ATOLL BLUE | DEEP BLACK | FRENCH NAVY
GREY MELANGE | LEMON | LIME
ORANGE | ORCHID PINK | RED
ROYAL BLUE | WHITE

Racer back | Cut and sewn | Syet/kæmmet ringspundet bomuld | Fin ribkant







BY019 | BY019 **Ladies` Tanktop**

100% bomuld

XS, S, M, L, XL, XXL, 3XL, 4XL, 5XL

140 g/m² Build Your Brand

BLACK | WHITE

Single jersey | Neutral størrelsesetiket uden branding, velegnet til nakketryk | Dobbelt sømme i kant forneden | Moderigtigt snit med længde og vidde





NX5033 | 5033 **Ladies Festival Tank**

65% polyester / 35% bomuld

XS, S, M, L, XL, XXL

120 g/m² Next Level Apparel

ANTIQUE DENIM	ANTIQUE GOLD	ASH	BLACK
CHARCOAL (CVC)	DESERT PINK	ROYAL PINE	SHIRAZ
SMOKED PAPRIKA	STONEWASH DENIM	STONEWASH GREEN	WHITE

65 % polyester/35 % kæmmet, ringspundet bomuld | Dyb halsudskæring | Stor ærme- og halsåbning | Sidesømme | Buet kant | Feminin drapering |TearAway-label | Silkeagtigt stof | Letvægt | Egnet til sublimation





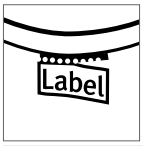

CV3480 | 3480 **Unisex Jersey Tank Top**

100% bomuld (Neon + Heather Farver: 52% bomuld / 48% polyester; Athletic Heather: 90% bomuld / 10% polyester; Triblend Farver: 50% polyester / 25% bomuld / 25% viskose)

XS, S, M, L, XL, XXL

145 g/m² Canvas

ATHLETIC HEATHER/BLACK	BLACK
BLACK/ATHLETIC HEATHER	BLUE TRIBLEND (HEATHER)
CHARCOAL-BLACK TRIBLEND (HEATHER)	GREEN TRIBLEND (HEATHER)
GREY TRIBLEND (HEATHER)	HEATHER NAVY
HEATHER SLATE	NAVY
NEON BLUE	NEON GREEN
NEON YELLOW	RED
RED TRIBLEND (HEATHER)	TRUE ROYAL
TRUE ROYAL TRIBLEND (HEATHER)	WHITE
WHITE/BLACK	

Airlume kæmmet og ringspundet bomuld | Moderigtig design | Unisex | Sidesømme | Farverne: Neon Blue, Neon Green og Neon Yellow: 125 g/m²







MY310 | MY310 **my mate - Men´s Tank Top**

100% bomuld (Heather Grey: 85% bomuld / 15% viskose)

S, M, L, XL, XXL, 3XL

160 g/m² Miners mate

BLACK | BURGUNDY | GREY SOLID | HEATHER GREY
NAVY | OLIVE | WHITE

Ringspundet bomuld | Moderne pasform | Rund hals | Neutral størrelsesetiket uden branding | Miners Mate label kan fjernes | 1x1 rib ved hals og manchetter | Sidesømme | Dobbeltstikning på kanten forneden | Krympeforebyggende behandling | Enzym- og silikonvasket







MY320 | MY320 **my mate - Ladies´ Tank Top**

95% bomuld / 5% elasthan (Heather Grey: 80% bomuld / 15% viskose / 5% elasthan)

XS, S, M, L, XL, XXL

160 g/m² Miners mate

BLACK | BURGUNDY | GREY SOLID | HEATHER GREY
NAVY | OLIVE | WHITE

Ringspundet bomuld | Elastan andel - god og moderne pasform | Rundhalset | Neutral størrelsesetiket uden branding | Miners Mate label kan fjernes | Hals- og ærmegab i samme materiale og farve | Sidesømme | Dobbeltstikning på kanten forneden | Krympeforebyggende behandling | Enzym- og silikonvasket









E1050 | 1050 **Men`s Athletic-T**

100% bomuld

S, M, L, XL, XXL, 3XL, 4XL, 5XL

150 g/m² Promodoro

BLACK | FIRE RED | GOLD | NAVY
ROYAL | STEEL GREY (SOLID) | WHITE | WILD LIME

Single jersey | 100% kæmmet bomuld | Dobbeltstikning på nederste kant





E1051 | 1051 **Women`s Tank Top**

95% bomuld / 5% elasthan

XS, S, M, L, XL, XXL, 3XL

180 g/m² Promodoro

BLACK | BRIGHT ROSE | CHERRY BERRY | NAVY
STEEL GREY (SOLID) | WHITE

Single jersey | Let taljeret | Neutral størrelsesetiket uden branding



Neutral®
Certified Responsibility™

NE61300 | O61300 **Men`s Tank Top**

100% bomuld
S, M, L, XL, XXL, 3XL
155 g/m² Neutral

BLACK | NAVY | SPORTS GREY | WHITE

Fairtrade-certificeret bomuld | Kæmmet, økologisk bomuld | Single jersey | Moderne pasform | Kraftige stropper | Kantbånd på stropper



Neutral®
Certified Responsibility™

NE81300 | O81300 **Ladies` Tank Top**

100% bomuld
XS, S, M, L, XL, XXL
155 g/m² Neutral

BLACK | NAVY | SPORTS GREY | WHITE

Fairtrade-certificeret bomuld | Kæmmet, økologisk bomuld | Single jersey | Moderne pasform | Kraftige stropper | Kantbånd på stropper



NL NEXT LEVEL APPAREL



Label

NX1533 | 1533 **Ladies` Ideal Racerback Tank-Top**

60% bomuld / 40% polyester
XS, S, M, L, XL, XXL
135 g/m² Next Level Apparel

ANTIQUE GOLD	BLACK	DARK GREY	DESERT PINK
HEATHER GREY	HOT PINK	MIDNIGHT NAVY	MILITARY GREEN
MINT	PURPLE RUSH	RED	ROYAL
TAHITI BLUE	WHITE		

Letvægts bomulds polyester jersey | 60 % kæmmet, ringspundet bomuld/40 % polyester | Kant i samme materiale, sidesøm, buet kant forneden | TearAway-label



NL NEXT LEVEL APPAREL



NX5013 | 5013 **Ladies Festival Muscle Tank**

65% polyester / 35% bomuld
XS, S, M, L, XL, XXL
120 g/m² Next Level Apparel

ANTIQUE DENIM	ANTIQUE GOLD	ASH	BLACK
CHARCOAL (CVC)	DESERT PINK	ROYAL PINE	SHIRAZ
SMOKED PAPRIKA	STONEWASH DENIM	STONEWASH GREEN	WHITE

65 % polyester/35 % kæmmet, ringspundet bomuld | Rund hals | Afslappet fitness top | Stor ærmeåbning | 1x1 babyrib i krav | Sidesømme | Længere rygstykke | TearAway-label | Silkeagtigt stof | Letvægt | Egnet til sublimation





NX6733 | 6733 **Ladies` Tri-blend Racerback Tank-Top**

50% polyester / 25% bomuld / 25% viskose

XS, S, M, L, XL, XXL

145 g/m² Next Level Apparel

HEATHER WHITE (TRI-BLEND) | MILITARY GREEN (TRI-BLEND) | PREMIUM HEATHER (TRI-BLEND) | PURPLE RUSH (TRI-BLEND)
TAHITI BLUE (TRI-BLEND) | VINTAGE BLACK (TRI-BLEND) | VINTAGE NAVY (TRI-BLEND) | VINTAGE PINK (TRI-BLEND)
VINTAGE RED (TRI-BLEND) | VINTAGE ROYAL (TRI-BLEND)

Tri-blanding Jersey | 50 % polyester/25 % kæmmet, ringspundet bomuld/25 % viskose | Satin label





529

BL8800 | 8800 **Flowy Racerback Tank Top**

65% polyester / 35% viskose (Marble Farver: 91% polyester / 9% bomuld; Neon Farver: 65% polyester / 35% viskose)

S, M, L, XL

125 g/m² Bella

BLACK | CORAL | DARK GREY HEATHER | MARBLE BLUE (HEATHER)
MARBLE RED (HEATHER) | MARBLE WHITE (HEATHER) | MINT | NEON PINK
PEBBLE BROWN | RED | SOFT PINK | TRUE ROYAL
WHITE

Svejst søm forneden | Delt med søm i racerback | Racer back | Sidesøm | Løst, behageligt snit | Toppe i Heather / Neon Pink eller Heather / White er stribet





>3XL

BY003 | BY003 **Jersey Big Tank**

100% bomuld (Grey: 90% bomuld / 10% viskose), (Charcoal: 60% bomuld / 40% polyester)

S, M, L, XL, XXL, 3XL, 4XL, 5XL

140 g/m² Build Your Brand

BLACK | CHARCOAL (HEATHER) | HEATHER GREY
WHITE

Single jersey | Lang i snittet | Dybe, paspolerede ærmegab og dyb, paspoleret rundhalsudskæring | Dobbelt sømme i kant forneden | Neutral størrelsesetiket uden branding, velegnet til nakketryk





S265 | ST2900 **Classic-T Tank Top Women**

100% bomuld

S, M, L, XL

155 g/m² Stedman®

BLACK OPAL | WHITE

Ringspundet bomuld | Body fit | Kantet ribkrave | Sidesømme | Kan vaskes ved 40°





S264 | ST2800 **Classic-T Tank Top**

100% bomuld

S, M, L, XL, XXL

155 g/m² Stedman®

BLACK OPAL | WHITE

Ringspundet bomuld | Kantet ribkrave | Rørformet stof | Kan vaskes ved 40°





BY089 | BY089 **Ladies Merch Top**

100% bomuld
XS, S, M, L, XL, XXL, 3XL
150 g/m² Build Your Brand

BLACK

Lidt længere skåret | Fremhæver formen





JT007 | JT007 **Tri-Blend Vest**

50% bomuld / 25% polyester / 25% viskose (Heather Black: 40% viskose / 40% bomuld / 20% polyester)
S, M, L, XL, XXL
160 g/m² Just Ts

HEATHER BLACK | HEATHER GREY | SOLID BLACK | SOLID WHITE

Moderne pasform med sidesømme | Scoop neckline - dyb halsudskæring | Kantbånd i samme materiale ved hals og ærmegab | TriBlend stof for stil og komfort | Overflade fremragende til print eller broderi | Dobbelt stikning forneden | Kun størrelseslabel for nem rebranding | Worldwide Responsible Accredited Production (WRAP) certificeret produktion





JT015 | JT015 **Women´s Tri-Blend Vest**

50% bomuld / 25% polyester / 25% viskose (Heather Black: 40% viskose / 40% bomuld / 20% polyester)
XS, S, M, L, XL, XXL
160 g/m² Just Ts

HEATHER BLACK | HEATHER GREY | SOLID BLACK | SOLID WHITE

Feminin pasform med buet kant og sidesømme | Scoop neckline - dyb halsudskæring | Kantbånd i samme materiale ved hals og ærmegab | Kun størrelseslabel for nem rebranding | TriBlend stof for stil og komfort | Overflade fremragende til print eller broderi | Dobbelt stikning forneden | Worldwide Responsible Accredited Production (WRAP) certificeret produktion





P92 | M92 **Women`s Loose Fit Vest**

100% bomuld (Charcoal Grey Melange: 60% bomuld / 40% polyester), (Natural Melange: 80% bomuld / 20% polyester)
XS, S, M, L, XL, XXL
125 g/m² Mantis

XS, S, M, L, XL, XXL
BLACK | WHITE
S, M, L, XL
CHARCOAL GREY MELANGE | NATURAL MELANGE | SOFT OLIVE

100% ringspundet kæmmet bomuld | Moderne, afslappet pasform | Ekstra længde på rygstykket | Smal kant ved hals og ærmer | Dobbelt stikning forneden | Single jersey | Tear- away label for nem rebranding | Blød oliven: 100% organisk bomuld; Naturlig melange: 80% organisk bomuld / 20% polyester





P133 | M133 **One Drop Armhole Vest**

100% bomuld (Heather Grey Melange: 85% bomuld / 15% viskose)
XS, S, M, L, XL
150 g/m² Mantis

BLACK | HEATHER GREY MELANGE | WHITE

Dybt ærmegab | Smal kant ved hals og ærmer | Høj ryg | Fashion snit | Rund træksnor | 100 % økologisk bomuld

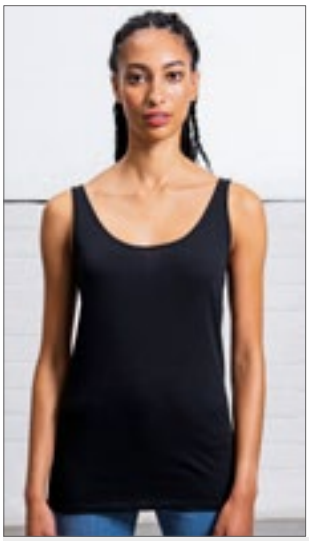



P72 | M72 **Women`s Long Length Vest**

100% bomuld
XS, S, M, L, XL
125 g/m² Mantis

BLACK | WHITE

Ringspundet, kæmmet bomuld | Ekstralangt, fordelagtigt snit af fin jersey | Tear- away label for nem rebranding | Flattering drape | Smal kant ved kraven og ved armene





P82 | M82 **Women`s Raw Tank T**

100% bomuld

S, M, L, XL

150 g/m² Mantis

BLACK | WHITE

100 % økologisk bomuld | Tank top i løst snit | Moderne pasform | Ekstra lang | Single jersey | Smal ribkant ved halsen | Rå kant ved ærmer | Tear- away label for nem rebranding



BCTM072 | TM072 **Inspire Tank T / Men**

100% bomuld (Sports Grey: 90% bomuld / 10% viskose)

S, M, L, XL, XXL, 3XL

140 g/m² B&C

BLACK | COBALT BLUE | FIRE RED | SPORT GREY (HEATHER) | WHITE

100% økologisk kæmmet ringspundet bomuld | Ingen B&C nakkelabel | Medium pasform | Kantbånd ved hals | Økologisk, blød jersey | Meget blød og glat overflade | B&C Collection er medlem af Fair Wear Foundation





BCTW073 | TW073 **Inspire Tank T / Women**

100% bomuld (Sports Grey: 90% bomuld / 10% viskose)

XS, S, M, L, XL, XXL

140 g/m² B&C

BLACK | COBALT BLUE | FIRE RED | SPORT GREY (HEATHER) | WHITE

100% økologisk kæmmet ringspundet bomuld | Ingen B&C nakkelabel | Feminin pasform | Smal kant i halsen af samme materiale | Økologisk blød jersey | Meget blød og glat overflade | B&C Collection er medlem af Fair Wear Foundation





F260 | 61-098-0 **Valueweight Athletic Vest**

100% bomuld (Heather Grey: 97% bomuld / 3% polyester)

S, M, L, XL, XXL, 3XL, 4XL, 5XL

165 g/m² (White: 160 g/m²) Fruit of the Loom

S, M, L, XL, XXL, 3XL, 4XL, 5XL

BLACK | HEATHER GREY | WHITE

S, M, L, XL, XXL, 3XL

DEEP NAVY | RED | ROYAL BLUE

Kantbånd i samme materiale ved hals og ærmer | Fin masketæthed, for bedre tryk





F262 | 61-376-0 **Ladies Valueweight Vest**

100% bomuld (Heather Grey: 97% bomuld / 3% polyester)

XS, S, M, L, XL, XXL

165 g/m² (White: 160 g/m²) Fruit of the Loom

BLACK | DEEP NAVY | HEATHER GREY | RED | WHITE

Feminin pasform med sidesømme | Kantbånd i samme materiale ved hals og ærmer | Fin masketæthed, for bedre tryk



GILDAN

GILDAN Softstyle





G64200 | 64200 **Softstyle® Tank Top**

100% bomuld (Sport Grey: 90% bomuld / 10% polyester)

S, M, L, XL, XXL

153 g/m² (White: 144 g/m²) Gildan

BLACK | CHARCOAL (SOLID) | NAVY
RED | SPORT GREY (HEATHER) | WHITE

Ringspundet, forkrympet bomulds jersey | 6,6 cm stropper | Rib-strik-detalje ved hals og ærmer | Dobbelt stikning forneden | Ved hjælp af en kvart-omdrejning, under forarbejdningen, undgås en midterfold | TearAway-label



GILDAN

GILDAN Softstyle





G64200L | 64200L **Softstyle® Ladies` Tank Top**

100% bomuld (Sport Grey: 90% bomuld / 10% polyester)

S, M, L, XL, XXL

150 g/m² (White: 141 g/m²) Gildan

BLACK | CHERRY RED | NAVY
WHITE

Brede stropper (S-L: 3,8 cm, XL & XXL: 4,4 cm) | Dobbelt stikning forneden | Rib-strik-detalje ved hals og ærmer | Taljeret pasform med sidesøm | TearAway-label



BELLA+CANVAS





CV3483 | 3483 **Unisex Jersey Muscle Tank**

100% bomuld (Dark Grey Heather: 52% bomuld / 48% polyester)

S, M, L, XL, XXL

145 g/m² Canvas

BLACK | DARK GREY HEATHER | WHITE

Sidesøm | Moderigtig design | Kæmmet ringspundet langfibret bomuld



X.O by promodoro





XO1450 | 1450 **Men´s Roundneck Tanktop**

100% bomuld

XS, S, M, L, XL, XXL, 3XL

140 g/m² X.O by Promodoro

AZUR BLUE | BERRY | BLACK
HEATHER GREY | HEATHER NAVY | WHITE

Kæmmet bomuld | Elegant og blød | Elastik | Kantbånd i samme materiale | Neutral størrelse mærkat | Forstærket skuldersøm | Dobbeltnåle syninger | Sidesømme | Smalt design



X.O by promodoro





XO1451 | 1451 **Women´s Roundneck Tanktop**

100% bomuld

XS, S, M, L, XL, XXL, 3XL

140 g/m² X.O by Promodoro

AZUR BLUE | BERRY | BLACK
HEATHER GREY | HEATHER NAVY | WHITE

Kæmmet bomuld | Elegant og blød | Elastik | Kantbånd i samme materiale | Neutral størrelse mærkat | Forstærket skuldersøm | Dobbeltnåle syninger | Sidesømme | Smalt design



B&C COLLECTION



BCTM201 | TM201 **T-Shirt Exact Move**

100% bomuld (Sport Grey: 85% bomuld / 15% viskose)

S, M, L, XL, XXL

145 g/m² B&C

BLACK | NAVY | RED
SPORT GREY (HEATHER) | WHITE

100% forkrympet ringspundet bomuld | 2-lags „exact"-rundhals | 1x1 rib med elastan ved hals | Nakkebånd | Skuldrene forstærket med enkelt stikning | Kantbånd ved ærmerne med dobbeltstikning | Dobbeltstikning forneden | Sidesømme | B&C Collection er medlem af Fair Wear Foundation

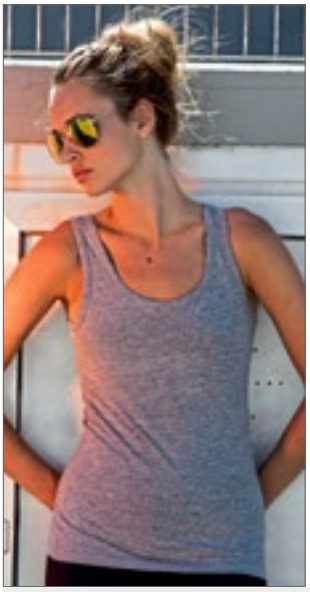









SF123 | SK123 **Women`s Feel Good Stretch Vest**

96% bomuld / 4% elasthan (Heather Grey: 81% bomuld / 15% viskose / 4% elasthan)

XS, S, M, L, XL, XXL

165 g/m² SF Women

BLACK | HEATHER GREY | WHITE

Tear-out-label | Kantbånd i samme materiale rundt om hals og ærme | Enzymvask giver en enestående blød komfort | Moderne lang pasform (slim fit) | Dobbelt stikning forneden og ved ærmer | Figursyet











SFM123 | SF123 **Men`s Feel Good Stretch Vest**

96% bomuld / 4% elasthan (Heather Grey: 81% bomuld / 15% viskose / 4% elasthan)

S, M, L, XL, XXL

165 g/m² SF Men

BLACK | HEATHER GREY | WHITE

Tear- away label for nem rebranding | Kantbånd i samme materiale rundt om hals og ærme | Enzymvask giver en enestående blød komfort | Moderne lang pasform (slim fit) | Dobbelt stikning forneden og ved ærmer







BL1080 | 1080 **Baby Rib Tank Top**

100% bomuld

S, M, L, XL

195 g/m² Bella

BLACK | WHITE

Kæmmet ringspundet langfibret bomuld | 1x1 baby rib | Brede stropper | Sidesøm | Slank pasform









RY6545 | CA6545 **Texas Tank Top Men**

100% bomuld (Heather Grey: 85% bomuld / 15% viskose)

S, M, L, XL, XXL

155 g/m² Roly

BLACK 02 | GOLDEN YELLOW 96 | HEATHER GREY 58
NAVY BLUE 55 | RED 60 | ROYAL BLUE 05
WHITE 01

Single jersey | Brede stropper | Lidt taljeret | Jersey kant på hals og ærme manchetter | Sidesøm forstærket med overlock | Tear- away label for nem rebranding









RY6535 | CA6535 **Brenda Tank Top Women**

100% bomuld (Heather Grey: 85% bomuld / 15% viskose)

S, M, L, XL, XXL

160 g/m² Roly

BLACK 02 | ELECTRIC BLUE 99 | HEATHER GREY 58
RED 60 | ROSETTE 78 | TURQUOISE 12
WHITE 01

Single jersey |Tank top med racerback | Smalt design med dyb halsudskæring | Sidesømme | Tear- away label for nem rebranding





BCTM200 | TM200 **Vest Athletic Move**

100% bomuld (Sport Grey: 85% bomuld / 15% viskose)

M, L, XL, XXL

145 g/m² B&C

BLACK | NAVY | RED
ROYAL BLUE | SPORT GREY (HEATHER) | WHITE

100% forkrympet ringspundet bomuld | Dyb rundhalsudskæring med kant i samme stof | Ærmer med kant i samme stof | Dobbeltstikning forneden | Rundstrikket | B&C Collection er medlem af Fair Wear Foundation







L02944 | 02944 **Women´s Jade T-Shirt**

100% polyester
XS/S (0), M/L (1), XL/XXL (2)
130 g/m² SOL´S

BLACK | CREAMY WHITE | NEON CORAL | WHITE

Jersey 130; 100% Polyester - Blød bomuldsfølelse | Letvægts tank top | Cut and sewn | Racer back | Afrundet forneden | Egnet til farvesublimering | Ingen label







S2810 | ST2810 **Tank Top**

100% bomuld (Grey Heather: 85% bomuld / 15% viskose)
S, M, L, XL, XXL
160 g/m² Stedman®

BLACK OPAL | GREY HEATHER | WHITE

Ringspundet bomuld | Single jersey | Body fit | Hals og ærmegab med snorlukning | Sidesømme | Vævet størrelse label i kraven | Afrivnings - plejelabel i sidesømmen | Kan vaskes ved 40°





SW420 | SW420 **Racer Back Vest**

95% bomuld / 5% elasthan
S, M, L
170 g/m² Starworld

BLACK | WHITE

Kæmmet bomuld | Jersey stræk |Taljeret sidesømme | Kantbånd i samme materiale ved hals og ærmer | Kan vaskes ved 40° | SEDEX kontrolleret





SF150 | SK150 **Women`s Stretch Tank**

96% bomuld / 4% elasthan
S, M, L
240 g/m² SF Women

BLACK | WHITE

Lang 2x1 rib med svømmerryg | Elastan-andel for en god pasform | 2x1 rib





BU9111 | 9111 **Heathered Tank Top**

65% bomuld / 35% polyester
S, M, L, XL, XXL, 3XL
173 g/m² Burnside

HEATHER CHARCOAL | HEATHER GREEN | HEATHER NAVY | HEATHER RED

Sort piping ved hals og ærmer | Dobbeltstikning forneden | Unisex





JN8017 | 8017 **Ladies` Slub-Top**

100% bomuld
XS, S, M, L, XL, XXL
130 g/m² James+Nicholson

CHILI | DENIM | DUSTY OLIVE | GRAPHITE (SOLID) | HORIZON BLUE | LIGHT GREY | SOFT PINK

Single jersey slub og økologisk bomuld | Detaljeret Spray Printteknik | 2-lags rulle-sømme | Smalle kanter ved hals og ærmegab | Let taljeret







MY110 | MY110 **my mate - Men´s Tee**

100% bomuld (Heather Colour: 60% bomuld / 40% polyester), (Heather Grey: 85% bomuld/ 15% viskose)

S, M, L, XL, XXL, 3XL

160 g/m² Miners mate

BLACK/BLACK	BLACK/HEATHER BLACK	BURGUNDY/HEATHER BURGUNDY
GREY SOLID/HEATHER GREY	HEATHER GREY/GREY SOLID	NAVY/HEATHER NAVY
OLIVE/HEATHER OLIVE	WHITE/WHITE	

Ringspundet bomuld | Moderne pasform | Rund hals | Moderne smal krave | Nakkebånd | Neutral størrelsesetiket uden branding | Miners Mate label kan fjernes | Raglan-ærmer | Sidesømme | Dobbeltnåle syninger | Krympeforebyggende behandling | Enzym- og silikonvasket







MY120 | MY120 **my mate - Ladies´ Tee**

95% bomuld / 5% elasthan (Heather Farver: 60% bomuld / 35% polyester / 5% elasthan), (Heather Grey: 80% bomuld / 15% viskose / 5% elasthan)

XS, S, M, L, XL, XXL

160 g/m² Miners mate

BLACK/BLACK	BLACK/HEATHER BLACK	BURGUNDY/HEATHER BURGUNDY
GREY SOLID/HEATHER GREY	HEATHER GREY/GREY SOLID	NAVY/HEATHER NAVY
OLIVE/HEATHER OLIVE	WHITE/WHITE	

Ringspundet bomuld | Elastan andel til en god pasform | Moderne pasform | Rund hals | Moderne smal krave | Nakkebånd | Neutral størrelsesetiket uden branding | Miners Mate label kan fjernes | Raglan-ærmer | Sidesømme | Dobbeltnåle syninger | Krympeforebyggende behandling | Enzym- og silikonvasket







MY111 | MY111 **my mate - Men´s Long Tee**

100% bomuld (Heather Colour: 60% bomuld / 40% polyester), (Heather Grey: 85% bomuld/ 15% viskose)

S, M, L, XL, XXL, 3XL

160 g/m² Miners mate

BLACK/BLACK	BLACK/HEATHER BLACK	BURGUNDY/HEATHER BURGUNDY
GREY SOLID/HEATHER GREY	HEATHER GREY/GREY SOLID	NAVY/HEATHER NAVY
OLIVE/HEATHER OLIVE	WHITE/WHITE	

Ringspundet bomuld | Moderne pasform | Rund hals | Moderne smal krave | Nakkebånd | Neutral størrelsesetiket uden branding | Miners Mate label kan fjernes | Raglan-ærmer | Sidesømme | Dobbeltnåle syninger | Krympeforebyggende behandling | Enzym- og silikonvasket







MY210 | MY210 **my mate - Unisex Longsleeve**

100% bomuld (Heather Colour: 60% bomuld / 40% polyester), (Heather Grey: 85% bomuld/ 15% viskose)

XS, S, M, L, XL, XXL, 3XL

160 g/m² Miners mate

BLACK/BLACK	BLACK/HEATHER BLACK	BURGUNDY/HEATHER BURGUNDY
GREY SOLID/HEATHER GREY	HEATHER GREY/GREY SOLID	NAVY/HEATHER NAVY
OLIVE/HEATHER OLIVE	WHITE/WHITE	

Ringspundet bomuld | Moderne pasform | Rund hals | Moderne smal krave | Nakkebånd | Neutral størrelsesetiket uden branding | Miners Mate label kan fjernes | Raglan-ærmer | Sidesømme | Dobbeltnåle syninger | Krympeforebyggende behandling | Enzym- og silikonvasket





TJ5073 | 5073 **Womens Baseball Tee**

100% bomuld (Heather: 85% bomuld / 15% viskose)

S, M, L, XL, XXL

185 g/m² Tee Jays

HEATHER/BLACK | HEATHER/NAVY | WHITE/BLACK | WHITE/NAVY

100% kæmmet bomuld | Taljeret pasform | Langfibret bomuld | Forbehandlet mod krybning | Krave i samme materiale | Raglan-ærmer





TJ5072 | 5072 **Baseball Tee**

100% bomuld (Heather: 85% bomuld / 15% viskose)

S, M, L, XL, XXL, 3XL

185 g/m² Tee Jays

HEATHER/BLACK | HEATHER/NAVY | WHITE/BLACK | WHITE/NAVY

100% kæmmet bomuld | Taljeret pasform | Langfibret bomuld | Forbehandlet mod krybning | Krave i samme materiale | Raglanærmer





P178 | M178 **Superstar Short Sleeve Baseball T**

100% bomuld (Charcoal Grey Melange/Black: 75% bomuld / 25% polyester), (Washed White/Charcoal Grey Melange: 85% bomuld / 15% polyester)

S, M, L, XL

150 g/m² Mantis

CHARCOAL GREY MELANGE/BLACK | PURE WHITE/DARK NAVY | WASHED WHITE/CHARCOAL GREY MELANGE

Klassisk snit | Blødt kvalitetsstof | Ekstra længde bag på med slids | Kontrast raglan ærmer | Tear- away label for nem rebranding | Washed White/Charcoal Grey Melange: 85% Økologisk bomuld / 15% Polyester





P88 | M88 **Unisex Superstar Baseball T**

100% bomuld (Charcoal Grey Melange: 85% bomuld / 15% polyester), (Heather Grey Melange: 96% bomuld / 4% viskose)

XS, S, M, L, XL, XXL

150 g/m² Mantis

BLACK/CHARCOAL GREY MELANGE | HEATHER GREY MELANGE/SWISS NAVY | PURE WHITE/DARK NAVY | PURE WHITE/SOFT PINK | WASHED WHITE/WARM RED | WHITE/BLACK

Blød single jersey med peach finish („ferskenskind-effekt") | 3/4 ærme | Kontrastfarvede raglanærmer | Kontrastfarvet rib-halsudskæring | Nakkebånd for formbestandighed | Svungen sømkant med kontrastfarvet overlock-søm | Unisex | Tear- away label for nem rebranding | Pure White/Dark Navy, Pure White/Soft Pink: 100% Økologisk bomuld





L02942 | 02942 **Men`s Funky Long Sleeve T-Shirt**

100% bomuld

S, M, L, XL, XXL, 3XL

150 g/m² SOL´S

WHITE/BURGUNDY	WHITE/DEEP BLACK	WHITE/FRENCH NAVY
WHITE/RED	WHITE/ROYAL BLUE	

Jersey 150; 100% halvkæmmet ringspundet bomuld | Rib krave med elastan | 2-farvet | Cut and sewn | Raglanærmer | Afrundet forneden | Ingen label





L02943 | 02943 **Women`s Milky Long Sleeve T-Shirt**

100% bomuld

S, M, L, XL, XXL

150 g/m² SOL´S

WHITE/BURGUNDY	WHITE/DEEP BLACK	WHITE/FRENCH NAVY
WHITE/RED	WHITE/ROYAL BLUE	

Jersey 150; 100% halvkæmmet ringspundet bomuld | Rib krave med elastan | 2-farvet | Cut and sewn | Raglanærmer | Afrundet forneden | Ingen label





SFM271 | SF271 **Men`s Long Sleeved Baseball T**

100% bomuld (Heather Grey: 85% bomuld / 15% viskose)

XS, S, M, L, XL, XXL

140 g/m² SF Men

HEATHER GREY/BLACK	HEATHER GREY/ROYAL	OXFORD NAVY/HEATHER GREY
WHITE/HEATHER GREY	WHITE/OXFORD NAVY	WHITE/RED

Kontrast-raglan-ærmer og ribbet rundhalsudskæring med nakkebånd | Langt snit | Dobbelt stikning på afrundet kant forneden | Tear- away label for nem rebranding





SF271 | SK271 **Women`s Long Sleeved Baseball T**

100% bomuld (Heather Grey: 85% bomuld / 15% viskose)

XS, S, M, L, XL

140 g/m² SF Women

HEATHER GREY/BLACK	HEATHER GREY/ROYAL	OXFORD NAVY/HEATHER GREY
WHITE/HEATHER GREY	WHITE/HOT PINK	WHITE/OXFORD NAVY
WHITE/RED		

Kontrast-raglan-ærmer og ribbet rundhalsudskæring med nakkebånd | Langt snit og sømkant i siden med pasform | Dobbelt stikning på afrundet kant forneden | Afrivningslabel







BY007 | BY007 **Raglan Contrast Tee**

100% bomuld (Grey: 90% bomuld / 10% viskose), (Charcoal: 60% bomuld / 40% polyester)

S, M, L, XL, XXL, 3XL, 4XL, 5XL

140 g/m² Build Your Brand

S, M, L, XL, XXL, 3XL, 4XL, 5XL

- BLACK/CHARCOAL (HEATHER)
- CHARCOAL (HEATHER)/BLACK
- WHITE/BLACK
- WHITE/HEATHER GREY

S, M, L, XL, XXL

- WHITE/RED

Single jersey | Langt og smalt snit | Raglan-ærmer | Dobbelt sømme i kant forneden | Nakkebånd | Rib ved hals | Neutral størrelsesetiket uden branding, velegnet til nakketryk







BY022 | BY022 **Ladies` 3/4 Contrast Raglan Tee**

100% bomuld (Heather Grey: 90% bomuld / 10% viskose), (Charcoal: 60% bomuld / 40% polyester)

XS, S, M, L, XL, XXL, 3XL, 4XL, 5XL

140 g/m² Build Your Brand

- CHARCOAL (HEATHER)/BLACK
- WHITE/BLACK
- WHITE/HEATHER GREY
- WHITE/RED

Let single jersey | Lang i snittet | 3/4 raglan ærme | Dobbelt sømme i kant forneden | Nakkebånd | Rib ved hals | Buet forneden | Neutral størrelsesetiket uden branding, velegnet til nakketryk







NX3650 | 3650 **Cotton Raglan T-Shirt**

100% bomuld (Heather Grey: 90% bomuld / 10% polyester)

XS, S, M, L, XL, XXL

145 g/m² Next Level Apparel

- ANTIQUE GOLD/BLACK
- BLACK/BLACK
- BLACK/HEATHER GREY
- BLACK/WHITE
- FOREST GREEN/NATURAL
- MAROON/NATURAL
- WARM GREY/BLACK

Fin Jersey | 100 % kæmmet, ringspundet bomuld | Rund hals | 1x1 baby rib ved hals | Kontrast raglan ærmer og hals | Sidesømme | TearAway-label





NX6051 | 6051 **Unisex Tri-Blend 3/4 Sleeve Raglan Tee**

50% polyester / 25% bomuld / 25% viskose

XS, S, M, L, XL, XXL, 3XL

145 g/m² Next Level Apparel

- ENVY (TRI-BLEND)/HEATHER WHITE (TRI-BLEND)
- ENVY (TRI-BLEND)/PREMIUM HEATHER (TRI-BLEND)
- INDIGO (TRI-BLEND)/HEATHER WHITE (TRI-BLEND)
- PREM. HEATHER (TRI-BLEND)/HEAT. WHITE (TRI-BLEND)
- PREM. HEATHER (TRI-BLEND)/VINTAGE BLACK (TRI-BLEND)
- TAHITI BLUE (TRI-BLEND)/HEATHER WHITE (TRI-BLEND)
- VINTAGE BLACK (TRI-BLEND)/HEATHER WHITE (TRI-BLEND)
- VINTAGE BLACK (TRI-BLEND)/PREM. HEATHER (TRI-BLEND)
- VINTAGE NAVY (TRI-BLEND)/PREM. HEATHER (TRI-BLEND)
- VINTAGE PINK (TRI-BLEND)/HEATHER WHITE (TRI-BLEND)
- VINTAGE RED (TRI-BLEND)/HEATHER WHITE (TRI-BLEND)
- VINTAGE RED (TRI-BLEND)/PREM. HEATHER (TRI-BLEND)
- VINTAGE ROYAL (TRI-BLEND)/HEATHER WHITE (TRI-BLEND)
- VINTAGE ROYAL (TRI-BLEND)/PREM. HEATHER (TRI-BLEND)

Tri-blanding Jersey | 50 % polyester/25 % kæmmet, ringspundet bomuld/25 % viskose | Rund hals | 1x1 tri-blend baby rib krave | Satin label



promodoro



526

E1060 | 1060 **Men`s Raglan T**

100% bomuld

XS, S, M, L, XL, XXL

180 g/m² Promodoro

BLACK/CHARCOAL (SOLID) | BLACK/GOLD | BLACK/RED
BLACK/WHITE | WHITE/BLACK | WHITE/NAVY
WHITE/RED

Kæmmet bomuld | Ærmer og kragekant i kontrastfarve | Single jersey | Raglan-ærmer



promodoro



E3490 | 3490 **Men`s Baseball-T Longsleeve**

100% bomuld

M, L, XL, XXL

205 g/m² Promodoro

WHITE/BLACK | WHITE/FIRE RED | WHITE/NAVY

Raglan langærmet shirt | Heavy jersey | Kæmmet bomuld

BELLA+CANVAS



Label

528

CV3200 | 3200 **Unisex 3 / 4 Sleeve Baseball T-Shirt**

52% bomuld / 48% polyester (Triblend Farver: 50% polyester / 25% bomuld / 25% viskose)

XS, S, M, L, XL, XXL

135 g/m² Canvas

BLACK/DEEP HEATHER | BLACK/TRUE ROYAL
BLACK/WHITE | GREY/NAVY TRIBLEND (HEATHER)
GREY/RED TRIBLEND (HEATHER) | WHITE FLECK TRIBLEND (HEAT.)/CHARCOAL-BLACK TRIBL (HEAT.)
WHITE/ASPHALT (SOLID) | WHITE/BLACK
WHITE/DARK GREY | WHITE/DEEP HEATHER
WHITE/DENIM TRIBLEND (HEATHER) | WHITE/KELLY
WHITE/MAROON | WHITE/NAVY
WHITE/RED | WHITE/TRUE ROYAL

Kontrastfarvede raglanærmer | Kæmmet ringspundet langfibret bomuld | Sidesøm | Moderigtig design | Unisex





SOL'S
the fair spirit

L195 | 11195 Women`s Raglan Colour-T Milky

100% bomuld (Grey Melange: 85% bomuld / 15% viskose)

S, M, L, XL, XXL

150 g/m² SOL´S

BLACK/RED	BURGUNDY/GREY MELANGE
GOLD/KELLY GREEN	ROYAL BLUE/GREY MELANGE
WHITE/ATOLL BLUE	WHITE/BLACK
WHITE/NAVY	WHITE/ORANGE
WHITE/RED	WHITE/ROYAL BLUE

Dobbeltsømme ved kraven | Krave med elastan rib | Raglanærmer | Cut and sewn | Halv-kæmmet bomuld

L140 | 11190 Raglan T-Shirt Funky 150

100% bomuld (Heather Grey: 85% bomuld / 15% viskose)

S, M, L, XL, XXL, 3XL

150 g/m² SOL´S

BLACK/GREY MELANGE	BLACK/RED
BURGUNDY/GREY MELANGE	GOLD/KELLY GREEN
ROYAL BLUE/GREY MELANGE	WHITE/ATOLL BLUE
WHITE/BLACK	WHITE/NAVY
WHITE/ORANGE	WHITE/RED
WHITE/ROYAL BLUE	

Raglanærmer | Cut and sewn | Halv-kæmmet bomuld



JAMES & NICHOLSON

JN010 | JN010 Men`s Raglan-T

100% bomuld

S, M, L, XL, XXL, 3XL

160 g/m² James+Nicholson

BLACK/RED	ORANGE/BLACK
RED/NAVY	WHITE/BLACK
WHITE/NAVY	WHITE/RED
WHITE/ROYAL	YELLOW/FROG

Single Jersey | Ringspundet bomuld | Raglan-ærmer og halskant i kontrastfarve | Nakkebånd og sidesømme | Nakkebånd og sidesømme

JN011 | JN011 Ladies` Raglan-T

100% bomuld

S, M, L, XL, XXL

160 g/m² James+Nicholson

BLACK/RED	ORANGE/BLACK
RED/NAVY	WHITE/BLACK
WHITE/NAVY	WHITE/RED
WHITE/ROYAL	YELLOW/FROG

Feminint snit | T-shirt i sporty, tofarvet optik | Single Jersey | Ringspundet bomuld | Raglan-ærmer og halskant i kontrastfarve | Nakkebånd og sidesømme | Nakkebånd og sidesømme



FRUIT OF THE LOOM



OEKO-TEX® STANDARD 100

F295 | 61-026-0 **Shortsleeve Baseball T**

100% bomuld
S, M, L, XL, XXL, 3XL
165 g/m² (White: 160 g/m²) Fruit of the Loom

SUNFLOWER/KELLY GREEN | WHITE/BLACK | WHITE/DEEP NAVY
WHITE/HEATHER GREY | WHITE/KELLY GREEN | WHITE/RED
WHITE/ROYAL BLUE

Kontrastfarvet rib ved hals i bomuld/Lycra® | Fin masketæthed, for bedre tryk

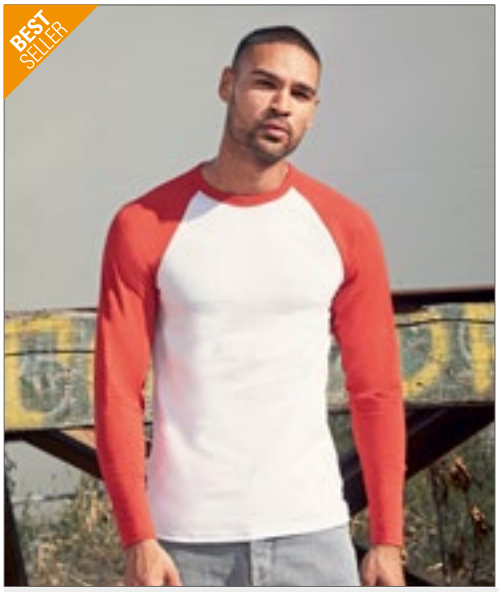

FRUIT OF THE LOOM



OEKO-TEX® STANDARD 100

F296 | 61-028-0 **Long Sleeve Baseball T**

100% bomuld
S, M, L, XL, XXL, 3XL
165 g/m² (White: 160 g/m²) Fruit of the Loom

WHITE/BLACK | WHITE/DEEP NAVY | WHITE/RED
WHITE/ROYAL BLUE

Kontrastfarvet rib ved hals i bomuld/Lycra® | Fin masketæthed, for bedre tryk



BELLA+CANVAS



Label

BL2000 | 2000 **3/4-Sleeve Contrast Raglan T-Shirt**

100% bomuld
S, M, L, XL
195 g/m² Bella

WHITE/BLACK | WHITE/KELLY GREEN | WHITE/NAVY
WHITE/RED

Kæmmet ringspundet langfibret bomuld | 1x1 baby rib | Kontrastfarve i ærmer og kravekant | Sidesøm



B&C COLLECTION



526

OEKO-TEX® STANDARD 100

BCTU020 | TU020 **T-Shirt Base-Ball**

100% bomuld
S, M, L, XL, XXL
185 g/m² B&C

WHITE/NAVY | WHITE/RED

100% forkrympet ringspundet bomuld | Nakkebånd | Krave i kontrastfarve | Raglanærmer | 2-lags „exact"-rundhals | 1x1 rib med elastan ved hals | Nederste søm og ærmekant med dobbelt stikning | Sidesømme | B&C Collection er medlem af Fair Wear Foundation









BY053 | BY053 **Ladies` Acid Washed Extended Shoulder Tee**

100% bomuld
XS, S, M, L, XL, XXL, 3XL, 4XL, 5XL
170 g/m² Build Your Brand

BERRY BLACK | DARKGREY WHITE | GREY BLACK | INDIGO WHITE | TEAL BLACK

Neutral størrelsesetiket | Tryk i nakken muligt | Skulderpuder | Bred halsudskæring | Ribkant i nakken | Rul-op ærmer | Dobbelt sømme i kant forneden | Løstsiddende | 2 x 5 cm segmenterede refleksbånd rundt om kroppen







BY070 | BY070 **Acid Washed Tee**

100% bomuld
S, M, L, XL, XXL, 3XL, 4XL, 5XL
170 g/m² Build Your Brand

BERRY BLACK | DARKGREY WHITE | GREY BLACK | INDIGO WHITE | TEAL BLACK

Neutral størrelsesetiket | Tryk i nakken muligt | Påsatte ærmer | Nakkebånd | Ribkant i nakken | Dobbelt sømme i kant forneden | Normal pasform | 2 x 5 cm segmenterede refleksbånd rundt om kroppen







SFM203 | SF203 **Unisex Washed Band T**

100% bomuld
XXS, XS, S, M, L, XL, XXL
160 g/m² SF Men

WASHED BLACK

Tear- away label for nem rebranding | Vasket rund hals unisex T-shirt | Elastisk ribhals | Skuldertape | Dobbeltsøm omkring hals og kant forneden | På grund af vaskeprocessen er hvert stykke tøj unikt | Effekten kan variere efter vask og give mere karakter til produktet | Særligt vasket udseende







BY055 | BY055 **Ladies` Batik Dye Extended Shoulder Tee**

100% bomuld
XS, S, M, L, XL
160 g/m² Build Your Brand

LIGHTGREY GREY

Neutral størrelsesetiket | Print i nakke muligt | Skulderpuder | Bred halsudskæring | Ribkant i nakken | Rul-op ærmer | Dobbelt sømme i kant forneden | Løstsiddende





BY071 | BY071 **Batik Dye Tee**

100% bomuld
S, M, L, XL, XXL
160 g/m² Build Your Brand

GREY DARKGREY | LIGHTGREY GREY

Neutral størrelsesetiket | Print i nakke muligt | Påsatte ærmer | Nakkebånd | Ribkant i nakken | Dobbelt sømme i kant forneden | Normal pasform





BY072 | BY072 **Spray Dye Tee**

100% bomuld
S, M, L, XL, XXL
180 g/m² Build Your Brand

BURGUNDY (SPRAY DYE) | DARKGREY (SPRAY DYE) | OLIVE (SPRAY DYE)

Neutral størrelsesetiket | Print i nakke muligt | Påsatte ærmer | Nakkebånd | Ribkant i nakken | Dobbelt sømme i kant forneden | Normal pasform | 2 x 5 cm segmenterede refleksbånd rundt om kroppen





BY079 | BY079 **Camo Tee**

60% bomuld / 40% polyester

S, M, L, XL, XXL

140 g/m² Build Your Brand

DARK CAMO | OLIVE CAMO

Neutral størrelsesetiket | Tryk i nakken muligt | Påsatte ærmer | Nakkebånd | Ribkant i nakken | Dobbelt sømme i kant forneden | Overstørrelse pasform







BY064 | BY064 **Ladies` Camo Tee**

60% bomuld / 40% elasthan

XS, S, M, L, XL

140 g/m² Build Your Brand

OLIVE CAMO

Neutral størrelsesetiket | Tryk i nakken muligt | Skulderpuder | Bred halsudskæring | Ribkant i nakken | Rul-op ærmer | Dobbelt sømme i kant forneden | Løstsiddende







RY1033 | CF1033 **Marlo T-Shirt**

100% bomuld

S, M, L, XL, XXL

160 g/m² Roly

CAMOUFLAGE FOREST 232 | CAMOUFLAGE GREY 233

Single jersey | Camouflage design | Ensfarvet kantbånd i halsen | Nakkebånd | Dobbelt sømme på ærmer og kant forneden | Sidesømme | Tear- away label for nem rebranding







BY112 | BY112 **Ladies Camo Extended Shoulder Camo Tee**

60% bomuld / 40% polyester

XS, S, M, L, XL, XXL, 3XL, 4XL, 5XL

140 g/m² Build Your Brand

DARK CAMO

Langt snit | Korte ærmer | Tone i tone sting | Rund hals | Single jersey





JT034 | JT034 **Camo T**

100% bomuld

S, M, L, XL, XXL

160g/m² Just Ts

BLUE CAMO | GREEN CAMO | GREY CAMO | RED CAMO

Moderne og stilfuld med sideslidser | Korte ærmer | Kun størrelseslabel for nem rebranding | All over camo print | Overflade fremragende til print eller broderi | Nakkebånd i halsudskæring | Rib ved rund hals | Dobbelt stikning forneden og ved ærmer | Worldwide Responsible Accredited Production (WRAP) certificeret produktion





RY1034 | CF1034 **Molano T-Shirt Longsleeve**

100% bomuld

S, M, L, XL, XXL

160 g/m² Roly

CAMOUFLAGE FOREST 232 | CAMOUFLAGE GREY 233

Single jersey | T-shirt lange ærmer i camouflere design | Ensfarvet kantbånd i halsen | Nakkebånd | Dobbelt sømme på ærmer og kant forneden | Sidesømme | Tear- away label for nem rebranding













L134 | 01187 **Women`s Camo T-Shirt**

100% bomuld
S, M, L, XL, XXL
150 g/m² SOL´S

BLUE CAMO | CAMO | GREY CAMO

Ringspundet, halv-kæmmet bomuld | Korte ærmer | Cut and sewn

L133 | 01188 **Men`s Camo T-Shirt**

100% bomuld
S, M, L, XL, XXL
150 g/m² SOL´S

BLUE CAMO | CAMO | GREY CAMO

Ringspundet, halv-kæmmet bomuld | Korte ærmer | Cut and sewn

NE81003 | O81003 **Ladies` Loose Fit T-Shirt**

100% bomuld
XS, S, M, L, XL, XXL
155 g/m² Neutral

BLACK | BORDEAUX | NAVY | RED | SPORTS GREY | WHITE | WHITE - NAVY (STRIPED)

Fairtrade-certificeret bomuld | Certificeret: økologisk bomuld | Single jersey | Løstsiddende | Korte ærmer | Dyb halsudskæring | Nakketape













L01398 | 01398 **Men`s Round Neck Striped T-Shirt Miles**

100% bomuld (Ash/Lemon: 98% bomuld / 2% viskose)
S, M, L, XL, XXL, 3XL
150 g/m² SOL´S

ASH (HEATHER)/LEMON | WHITE/NAVY | WHITE/RED

Chambray nakketape | Korte ærmer | Kropsnært snit | Cut and sewn

L01399 | 01399 **Women`s Round Neck Striped T-Shirt Miles**

100% bomuld (Ash/Lemon: 98% bomuld / 2% viskose)
XS, S, M, L, XL, XXL
150 g/m² SOL´S

ASH (HEATHER)/LEMON | WHITE/NAVY | WHITE/RED

Chambray nakketape | Korte ærmer | Cut and sewn

BY073 | BY073 **Stripe Tee**

100% bomuld
S, M, L, XL, XXL
180 g/m² Build Your Brand

BLACK/WHITE

Neutral størrelsesetiket | Print i nakke muligt | Påsatte ærmer | Nakkebånd | Ribkant i nakken | Dobbelt sømme i kant forneden | Normal pasform







L01402 | 01402 **Men`s Long Sleeve Striped T-Shirt Marine**

100% bomuld
S, M, L, XL, XXL, 3XL
150 g/m² SOL´S

WHITE/NAVY | WHITE/RED

Rund hals | Kropsnært snit | Cut and sewn | Chambray nakketape og i side slidser







L01403 | 01403 **Women`s Long Sleeve Striped T-Shirt Marine**

100% bomuld
XS, S, M, L, XL, XXL
150 g/m² SOL´S

WHITE/NAVY | WHITE/RED

Rund hals | Cut and sewn | Chambray nakketape og i side slidser







SFM202 | SF202 **Unisex Striped T**

100% bomuld (Heather Grey/White: 85% bomuld / 15% viskose)
XXS, XS, S, M, L, XL, XXL
160 g/m² SF Men

HEATHER GREY/WHITE | WHITE/BURGUNDY
WHITE/OXFORD NAVY

Tear- away label for nem rebranding | Unisex styling, normal fit | Ribbede rundhals, S/J-bånd på ryggen | Dobbeltstikning | Single jersey-nakketape







L03099 | 03099 **Men´s Long Sleeve Striped T-Shirt Matelot**

100% bomuld
S, M, L, XL, XXL, 3XL
160 g/m² SOL´S

FRENCH NAVY/WHITE | WHITE/NAVY

160 jersey | 100 % kæmmet ringspundet bomuld | Enzymbehandling for en blød overflade | Rund hals | Kropsnært snit | Cut and sewn | Placerede striber







L03100 | 03100 **Women´s Long Sleeve Striped T-Shirt Matelot**

100% bomuld
S, M, L, XL, XXL
160 g/m² SOL´S

FRENCH NAVY/WHITE | WHITE/NAVY

160 jersey | 100 % kæmmet ringspundet bomuld | Enzymbehandling for en blød overflade | Rund hals | Cut and sewn | Placerede striber







SFM204 | SF204 **Unisex Long Sleeved Striped T**

100% bomuld
XXS, XS, S, M, L, XL, XXL
160 g/m² SF Men

WHITE/OXFORD NAVY

TearOut-label | Unisex styling, normal fit | Stræk rib hals | Single jersey-nakketape | Dobbeltstikning





P110S | M110S **Women`s Stripy T**

100% bomuld
S, M, L, XL
150 g/m² Mantis

BLACK/RED | BLACK/WHITE | CLASSIC BLUE/WHITE | NAVY/WHITE

100% ringspundet kæmmet bomuld | Single jersey, der er fantastisk velegnet til tryk | 2 x 2 cm garnfarvet striber | Krave i smal ribstrik | Forstærket nakkebånd | Cap sleeve | Neutral størrelsesetiket uden branding





P109s | M109S **Men`s Stripy T**

100% bomuld
S, M, L, XL
150 g/m² Mantis

BLACK/RED | BLACK/WHITE | CLASSIC BLUE/WHITE | NAVY/WHITE

100% ringspundet kæmmet bomuld | Single jersey, der er fantastisk velegnet til tryk | 2 x 2 cm garnfarvet striber | Krave i smal ribstrik | Forstærket nakkebånd | Neutral størrelsesetiket uden branding







SFM253 | SF253 **Unisex Contrast T**

100% bomuld
XXS, XS, S, M, L, XL, XXL
140 g/m² SF Men

BLACK/WHITE | WHITE/BLACK

100% bomuld, single jersey | TearOut-label | Unisex kortærmet mode T | Regular fit | Påsatte ærmer | Kontrastpanel ved sidesømmene | Blød 1x1 ribben-hals med enkel jersey-bånd i ryggen | Søm med tvillingnål ved kant forneden | Hvidt bånd er egnet til sublimationstryk





NH350 | TOKIO **Men`s Tokio Shirt**

100% bomuld
S, M, L, XL, XXL
140 g/m² Nath

BLACK | BLACK/GREY MELANGE | WHITE

Moderigtig T-shirt med V-udskæring | Kropsbetonet snit | Slub Garn | Raglan-ærmer med fin, kontrast-farvet dobbeltsøm | Påsat bred krave, ærmebånd og nederste sømkant fremhævet med kontrastfarve | Sidesømme | Kropsbetonet snit





JT110 | JT110 **Colour Block T**

100% bomuld
S, M, L, XL, XXL
140 g/m² Just Ts

BLACK/AZURE BLUE | BLACK/MANGO TANGO | WHITE/BLACK | WHITE/NAVY

Kæmmet, ringspundet bomuld | Moderne pasform med kontrastpaneler | Korte ærmer | Kun størrelses-mærke – farvekodet sort til Unisex | Overflade egnet til tryk eller brodering | Nakkebånd i halsudskæring | Rib ved rund hals | Dobbelt stikning forneden og ved ærmer | Sidesømme





CV3021 | 3021 **Men`s Jersey Short Sleeve Pocket Tee**

100% bomuld (Athletic Heather: 90% bomuld / 10% polyester), (Heather Farver: 52% bomuld / 48% polyester)
S, M, L, XL, XXL
145 g/m² Canvas

ATHLETIC HEATHER/NAVY | BLACK/DEEP HEATHER | DARK GREY HEATHER/BLACK | HEATHER RED/DEEP HEATHER | HEATHER TRUE ROYAL/NAVY | WHITE/ATHLETIC HEATHER | WHITE/BLACK

Venstre brystlomme | Kropsbetonet ved biceps | Moderigtig design | Sidesøm | Kæmmet ringspundet langfibret bomuld



KUSTOM KIT





K508 | KK508 **Fashion Fit Ringer Tee**

65% polyester / 35% bomuld
XS, S, M, L, XL, XXL
160 g/m² Kustom Kit

BLACK/WHITE	LIGHT GREY MARL/BLACK
NAVY/WHITE	RED/WHITE
WHITE/BLACK	

Ringspundet, kæmmet bomuld | 1x1 ribbet hals og manchet i kontrastfarve | Skulderbånd i samme materiale og farve | Dobbelt stikning forneden | Kustom Kit® tear away label i nakken



promodoro



E3070 | 3070 **Men`s Contrast-T**

100% bomuld
S, M, L, XL, XXL
180 g/m² Promodoro

BLACK/FIRE RED	BLACK/WHITE
FIRE RED/WHITE	ROYAL/WHITE
WHITE/BLACK	WHITE/NAVY
WHITE/RED	

Kæmmet bomuld | Single jersey | Forskelligfarvede krave og nakkebånd

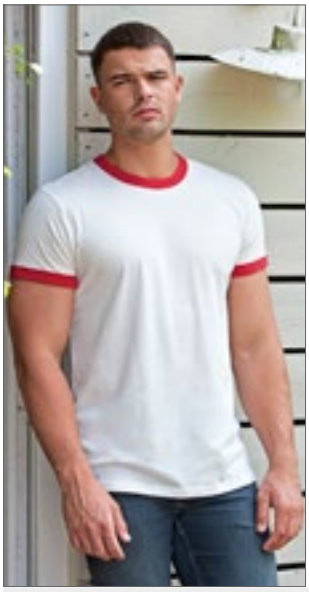

mantis

*SUPERSTAR by mantis





P175 | M175 **Superstar Retro Ringer**

100% bomuld (Black/Charcoal Melange: 94% bomuld / 6% polyester), (Heather Grey/Swiss Navy: 91% bomuld / 9% viskose)
S, M, L, XL
150 g/m² Mantis

BLACK/CHARCOAL GREY MELANGE	HEATHER GREY MELANGE/SWISS NAV
WASHED WHITE/WARM RED	

Kant med bred kontrast ved hals og ærmekanter | Jersey i blød kvalitet | Tear- away label for nem rebranding | Økologisk bomuld



nath





NH351 | BOSTON **Boston T-Shirt**

100% bomuld
S, M, L, XL, XXL
165 g/m² Nath

BLACK/DARK GREY (STRIPED)	BLACK/WHITE	CHOCOLATE/SKY
DEEP BLUE/BURGUNDY	GREY MELANGE/WHITE	IRELAND GREEN/WHITE
NAVY/WHITE	PINK/CHOCOLATE	PISTACHIO/WHITE
RED/WHITE	RED/YELLOW	ROYAL/WHITE
SKY/WHITE	WHITE/BLACK	WHITE/GREY (STRIPED)
WHITE/IRELAND GREEN	WHITE/NAVY (STRIPED)	WHITE/RED
WHITE/ROYAL	YELLOW/BLACK	

Halv-kæmmet bomuld |Trendy t-shirt med kontrastfarvede detaljer | Smal rib-krave og ærmebånd i kontrastfarve | Sidesømme | Kropsbetonet snit



FRUIT OF THE LOOM





F159 | 61-168-0 **Ringer Tee**

100% bomuld
S, M, L, XL, XXL, 3XL
165 g/m² (White: 160 g/m²) Fruit of the Loom

BLACK/WHITE	NAVY/WHITE	RED/WHITE
ROYAL BLUE/WHITE	SUNFLOWER/KELLY GREEN	WHITE/BLACK
WHITE/NAVY	WHITE/RED	WHITE/ROYAL BLUE

Rundhalsudskæring med bomuld/Lycra® -rib | Nakkebånd i samme farve | Fin masketæthed, for bedre tryk



KUSTOM KIT





K519 | KK519 Fashion Fit Tipped Tee

65% polyester / 35% bomuld

XS, S, M, L, XL, XXL

160 g/m² Kustom Kit

BLACK/WHITE/GREY (SOLID)
BLACK/WHITE/RED
NAVY/WHITE/LIGHT BLUE
WHITE/RED/ROYAL

1x1 foldet rib hals og manchet med kontrast tipping | Nakkebånd i samme farve | Topstitched front hals trimme | Dobbelt stikning forneden og ved ærmer | Kustom Kit® tear away label i nakken



TEE JAYS



TJ5070 | 5070 Ringer Tee

100% bomuld (Melange: 50% bomuld / 50% polyester)

S, M, L, XL, XXL, 3XL

160 g/m² Tee Jays

BLACK MELANGE/BLACK
DARK GREY (SOLID)/WHITE
DENIM MELANGE/NAVY
LIGHT BLUE/NAVY
NAVY/WHITE
WHITE/NAVY

100% kæmmet bomuld |Taljeret pasform | Langfibret bomuld | Forbehandlet mod krybning | Slank halsudskæring med elastan



TEE JAYS



TJ5071 | 5071 Womens Ringer Tee

100% bomuld (Melange: 50% bomuld / 50% polyester)

S, M, L, XL, XXL

160 g/m² Tee Jays

BLACK MELANGE/BLACK
DARK GREY (SOLID)/WHITE
DENIM MELANGE/NAVY
LIGHT BLUE/NAVY
NAVY/WHITE
WHITE/NAVY

100% kæmmet bomuld |Taljeret pasform | Langfibret bomuld | Forbehandlet mod krybning | Slank halsudskæring med elastan



JAMES & NICHOLSON

JN017 | JN017 Men`s Flag-T

100% bomuld

S, M, L, XL, XXL, 3XL

160 g/m² James+Nicholson

FROG/BLACK
ORANGE/WHITE
RED/GOLD YELLOW
ROYAL/WHITE
WHITE/BLACK
WHITE/NAVY
WHITE/RED
YELLOW/FROG

Ringspundet bomuld | Kontrastfarver | Single jersey | Kontrastfarvede ærmer og krave | Kontraststriber på ærmer og skuldre | Sidesømme

JN018 | JN018 Ladies` Flag-T

100% bomuld

S, M, L, XL, XXL

160 g/m² James+Nicholson

FROG/BLACK
ORANGE/WHITE
RED/GOLD YELLOW
ROYAL/WHITE
WHITE/BLACK
WHITE/NAVY
WHITE/RED
YELLOW/FROG

Ringspundet bomuld | Kontrastfarver | Single jersey | Kontrastfarvede ærmer og krave | Kontraststriber på ærmer og skuldre | Feminint snit med sidesømme







NX3604 | 3604 **Men`s Ringer T-Shirt**

100% bomuld (Heather Grey: 90% bomuld / 10% polyester)

XS, S, M, L, XL, XXL

145 g/m² Next Level Apparel

HEATHER GREY/BLACK	NATURAL/BLACK
NATURAL/FOREST GREEN	NATURAL/MAROON
NATURAL/MIDNIGHT NAVY	WHITE/BLACK

Fin Jersey | 100 % kæmmet, ringspundet bomuld | Rund hals | Kontrast 1x1 babyrib, bundet hals og ærmer | Sidesømme | TearAway-label



EL38027 | 38027 **Elbert Piqué Ladies T-Shirt**

100% bomuld

XS, S, M, L, XL, XXL

180 g/m² Elevate

BLACK/GREY MELANGE/WHITE	GREY MELANGE/NAVY/WHITE
NAVY/GREY MELANGE/WHITE	RED/NAVY/WHITE
WHITE/NAVY/RED	

Fladstrikket krave | 1 x 1 ribkrave og linning | Kontraststriber på krave og ærmer | V-hals | Dobbeltsøm på krave og søm | Hovedetiketten er trykt direkte på stoffet for større komfort | Piqué



EL38026 | 38026 **Elbert Piqué Men´s T-Shirt**

100% bomuld

XS, S, M, L, XL, XXL, 3XL

180 g/m² Elevate

BLACK/GREY MELANGE/WHITE	GREY MELANGE/NAVY/WHITE
NAVY/GREY MELANGE/WHITE	RED/NAVY/WHITE
WHITE/NAVY/RED	

Fladstrikket krave | 1 x 1 ribkrave og linning | Kontraststriber på krave og ærmer | V-hals | Dobbeltsøm på krave og søm | Hovedetiketten er trykt direkte på stoffet for større komfort | Piqué



L03109 | 03109 **Women´s Short Sleeve T-Shirt Rainbow**

100% bomuld

S, M, L, XL, XXL, 3XL

155 g/m² SOL´S

DEEP BLACK/MULTICOLORE	FRENCH NAVY/ROYAL BLUE
ROYAL BLUE/KELLY GREEN	WHITE/KELLY GREEN
WHITE/MULTICOLORE	WHITE/ROYAL BLUE

155 jersey | 100 % halvkæmmet ringspundet bomuld | Rundhals med 1x1 rib | V-hals | Korte ærmer | 1x1 ribærmer med kontraststriber | Nakkebånd i halsudskæring

L03108 | 03108 **Men´s Short Sleeve T-Shirt Rainbow**

100% bomuld

S, M, L, XL, XXL, 3XL, 4XL

155 g/m² SOL´S

DEEP BLACK/MULTICOLORE	FRENCH NAVY/ROYAL BLUE
ROYAL BLUE/KELLY GREEN	WHITE/KELLY GREEN
WHITE/MULTICOLORE	WHITE/ROYAL BLUE

155 jersey | 100 % halvkæmmet ringspundet bomuld | Rundhals med 1x1 rib | V-hals | Korte ærmer | 1x1 ribærmer med kontraststriber | Nakkebånd i halsudskæring | Justeret snit





PW318 | PR318 **Womens Long-John Roll Sleeve Tee**

82% polyester / 14% viskose / 4% elasthan

XS, S, M, L, XL, XXL

190 g/m² Premier Workwear

BLACK | GREY MARL (COOL GREY) | INDIGO (CA. PANTONE 534)

WHITE | WHITE/NAVY (CA. PANTONE 2766)

Runde hals med tre knapper Ribbet bundet hals og manchetter | Rund hals med stolpe og 3 knapper | Rib ved hals og ærmer | Blød og elastisk stof





PW218 | PR218 **Mens Long-John Roll Sleeve Tee**

82% polyester / 14% viskose / 4% elasthan

XS, S, M, L, XL, XXL, 3XL

190 g/m² Premier Workwear

BLACK | GREY MARL (COOL GREY) | INDIGO

WHITE | WHITE/NAVY (CA. PANTONE 2766)

Ærmer kan rulles op og fæstnes med strop på overarm | Rund hals med stolpe og 3 knapper | Rib ved hals og ærmer | Blød og elastisk stof





S9430 | ST9430 **Shawn Henley T-Shirt**

100% bomuld

S, M, L, XL, XXL

140 g/m² Stedman®

BLACK OPAL | SLATE GREY (SOLID) | WHITE

Ringspundet Slub-garn for en struktureret optik | Bred stolpe | Ribkrave | Bred stolpe | Zigzag syning ved sømme | 3 metalknapper (nikkelfri) | Nakkebånd | Sidesømme | Lille størrelsesetiket i nakken | Vaskeanvisning i siden | Kan vaskes ved 40°





S9530 | ST9530 **Sharon Henley T-Shirt Women**

100% bomuld

S, M, L, XL

140 g/m² Stedman®

BLACK OPAL | WHITE

100% ringspundet bomuld | Slub Garn | Single jersey | Moderigtig smal stolpelukning | Ribkrave | Zigzag-sting ved sidesømme | 3 metalknapper (nikkelfri) | Nakkebånd | Sidesømme | Lille størrelsesetiket i nakken | Vaskeanvisning i siden







Z168M | R-168M-0 **Men`s Henley HD T**

65% polyester / 35% bomuld

XS, S, M, L, XL, XXL, 3XL

160 g/m² (White: 155 g/m²) Russell

BLACK | BRIGHT NAVY MARL | GREY MARL

MAROON MARL | WHITE

65% polyester / 35% kæmmet ringspundet bomuld | Moderne, smal pasform | Knapper på kontrastfarvet denimlook stolpe | Kontrastfarvet nakkebånd med dekorative søm | Side sømme forbedre pasformen | Selvklæbende nakkelabel kan fjernes | Dekorative overlocksømme i skuldre og ærmegabet





S9460 | ST9460 **Shawn Henley Long Sleeve**

100% bomuld

S, M, L, XL, XXL

140 g/m² Stedman®

BLACK OPAL | SLATE GREY (SOLID) | WHITE

Slub-garn for en struktureret optik | 3 metalknapper (nikkelfri) | Bred stolpe | Zigzag-sting ved sidesømme | Nakkebånd | Ribkrave | Bred stolpe | Lille størrelsesetiket i nakken | Vaskeanvisning i siden | Sidesømme | Kan vaskes ved 40°





S9580 | ST9580 **Sharon Henley Long Sleeve Women**

100% bomuld

S, M, L, XL

140 g/m² Stedman®

BLACK OPAL | WHITE

100% ringspundet bomuld | Slub Garn | Single jersey | Moderigtig smal stolpelukning | Ribkrave | Zigzag-sting ved sidesømme | 3 metalknapper (nikkelfri) | Nakkebånd | Sidesømme | Lille størrelsesetiket i nakken | Vaskeanvisning i siden





S9860 | ST9860 **Luke Henley Long Sleeve**

60% bomuld / 40% polyester

S, M, L, XL, XXL

160 g/m² Stedman®

CHARCOAL HEATHER | NAVY HEATHER

Ringspundet, kæmmet bomuld | Polyester meleret Single-Jersey | Hvid kant ved krave, ærmer og for neden | Ærmer og kant forneden | Manchetter i samme materiale | 3 metalknapper (nikkelfri) | Ribkrave | Dekor-nakkebånd | Syet halvmåne-nakkestykke | Sidesømme | Lille størrelsesetiket i nakken | Vaskeanvisning i siden | Kan vaskes ved 40°





CV3512 | 3512 **Unisex Jersey Long Sleeve Hoodie**

100% bomuld (Heather Navy: 52% bomuld / 48% polyester)

XS, S, M, L, XL, XXL

145 g/m² Canvas

BLACK | DEEP HEATHER | HEATHER NAVY | WHITE

Krydsende V-udskæring | Sidesøm | Unisex-snit | Kæmmet ringspundet bomuld | Moderigtig pasform



NEXT LEVEL APPAREL



NX6021 | 6021 **Unisex Tri-blend Long Sleeve Hoody**

50% polyester / 25% bomuld / 25% viskose

XS, S, M, L, XL, XXL

145 g/m² Next Level Apparel

HEATHER WHITE (TRI-BLEND) | INDIGO (TRI-BLEND) | MILITARY GREEN (TRI-BLEND)
PREMIUM HEATHER (TRI-BLEND) | TAHITI BLUE (TRI-BLEND) | VINTAGE BLACK (TRI-BLEND)
VINTAGE NAVY (TRI-BLEND) | VINTAGE PURPLE (TRI-BLEND) | VINTAGE RED (TRI-BLEND)
VINTAGE ROYAL (TRI-BLEND)

Tri-blanding Jersey | 50 % polyester/25 % kæmmet, ringspundet bomuld/25 % viskose | 1x1 Tri-blanding Baby ribben manchet | Satin label



Stedman® collection



OEKO-TEX® STANDARD 100 0202010 Centexbel

>3XL

S4200 | ST4200 **Unisex Sweat Hoodie Light**

100% bomuld

XS, S, M, L, XL, XXL, 3XL, 4XL

190 g/m² Stedman®

XS, S, M, L, XL, XXL, 3XL, 4XL

BLACK OPAL | NAVY BLUE | REAL GREY

XS, S, M, L, XL, XXL

BRIGHT ROYAL | DEEP BERRY | KIWI GREEN
OCEAN BLUE | ORANGE | SCARLET RED
SWEET PINK

Høj komfort- god til hver årstider! | 100% ringspundet bomuld | Raglan-ærmer | Børstet indvendigt | Manchetter og kant forneden i samme materiale | Tone-i-tone-snor | Sidesømme | Normal pasform | Lille størrelsesetiket i nakken | Vaskeanvisning i siden





BCTM070 | TM070 **Inspire Long Sleeve T / Men**

100% bomuld (Sports Grey: 90% bomuld / 10% viskose)
S, M, L, XL, XXL, 3XL
140 g/m² B&C

BLACK | COBALT BLUE | FIRE RED | NAVY BLUE | SPORT GREY (HEATHER) | WHITE

100% økologisk kæmmet ringspundet bomuld | Ingen B&C nakkelabel | Komfortabel krops længde | Sidesømme | Lange ærmer | Medium pasform | Smal krave med ribkant | Forstærkede syninger ved nakke og skuldre | Økologisk, blød jersey | Meget blød og glat overflade | B&C Collection er medlem af Fair Wear Foundation





BCTW071 | TW071 **Inspire Long Sleeve T / Women**

100% bomuld (Sports Grey: 90% bomuld / 10% viskose)
XS, S, M, L, XL, XXL
140 g/m² B&C

BLACK | COBALT BLUE | FIRE RED | NAVY BLUE | SPORT GREY (HEATHER) | WHITE

100% økologisk kæmmet ringspundet bomuld | Ingen B&C nakkelabel | Komfortabel krops længde | Sidesøm | Medium pasform | Smal krave med ribkant | Nakkebånd | Økologisk, blød jersey | Meget blød og glat overflade | B&C Collection er medlem af Fair Wear Foundation





JT002 | JT002 **Longsleeve Tri-Blend T**

50% polyester / 25% viskose / 25% bomuld
S, M, L, XL, XXL
160g/m² Just Ts

HEATHER CHARCOAL | HEATHER GREY | HEATHER NAVY | SOLID BLACK | SOLID WHITE

Moderne pasform | Lange ærmer | Kun størrelseslabel for nem rebranding | TriBlend stof for stil og komfort | Overflade fremragende til print eller broderi | Nakkebånd i halsudskæring | Rib ved rund hals | Blødt materiale | Påsatte ærmer | Dobbelt stikning forneden og ved ærmer | Worldwide Responsible Accredited Production (WRAP) certificeret produktion





JT002F | JT002F **Longsleeve Women´s Tri-Blend T**

50% polyester / 25% viskose / 25% bomuld
XS, S, M, L, XL
160 g/m² Just Ts

HEATHER CHARCOAL | HEATHER GREY | HEATHER NAVY | SOLID BLACK | SOLID WHITE

Feminin pasform med sidesøm | Lange ærmer | Kun størrelseslabel for nem rebranding | TriBlend stof for stil og komfort | Overflade fremragende til print eller broderi | Nakkebånd i halsudskæring | Rib ved rund hals | Blødt materiale | Dobbelt stikning forneden og ved ærmer | Worldwide Responsible Accredited Production (WRAP) certificeret produktion





NX6071 | 6071 **Men`s Long Sleeve Tri-Blend T-Shirt**

50% polyester / 25% bomuld / 25% viskose

XS, S, M, L, XL, XXL

145 g/m² Next Level Apparel

HEATHER WHITE (TRI-BLEND) | INDIGO (TRI-BLEND) | MILITARY GREEN (TRI-BLEND)
PREMIUM HEATHER (TRI-BLEND) | VINTAGE BLACK (TRI-BLEND) | VINTAGE NAVY (TRI-BLEND)
VINTAGE RED (TRI-BLEND) | VINTAGE ROYAL (TRI-BLEND)

Tri-blanding Jersey | 50 % polyester/25 % kæmmet, ringspundet bomuld/25 % viskose | Rund hals | 1x1 tri-blend baby rib krave | Satin label





NX6411 | 6411 **Unisex Sueded Long Sleeve Crew-T**

60% bomuld / 40% polyester

XS, S, M, L, XL, XXL, 3XL

145 g/m² Next Level Apparel

DARK HEATHER GREY (SUEDED) | HEATHER CHARCOAL (SUEDED) | HEATHER COOL BLUE (SUEDED)
HEATHER FOREST GREEN (SUEDED) | HEATHER MAROON (SUEDED) | HEATHER METAL (SUEDED)
MIDNIGHT NAVY | WHITE

Imiteret ruskinds Jersey | 60 % kæmmet, ringspundet bomuld/40 % polyester | Rund hals | Sæt i krave 1x1 imiteret ruskind baby rib | 5 cm rib manchetter | Sidesømme | TearAway-label





EA021 | EA021 **Erawan Organic Long Sleeve Tee**

100% bomuld

XS, S, M, L, XL, XXL

150 g/m² Ecologie

ARCTIC WHITE | JET BLACK

100% økologisk bomuld | Single jersey | Rib ved hals | Nakkebånd i halsudskæring | Sidesømme | Dobbelt stikning forneden og på ærmer | Påsatte ærmer | Rund hals | Fashion snit | Lange ærmer | Kun størrelseslabel for nem rebranding





BY091 | BY091 **Longsleeve Tee with cuffrib**

100% bomuld

XS, S, M, L, XL, XXL

200 g/m² Build Your Brand

XS, S, M, L, XL, XXL

BLACK | WHITE

S, M, L, XL, XXL

HEATHER GREY | OLIVE

Langærmet med brede ribmanchetter | Rund hals | Bred ærmerib





K510 | KK510 **Fashion Fit Long Sleeve Superwash® 60° Tee**

65% polyester / 35% bomuld

XS, S, M, L, XL, XXL, 3XL

160 g/m² Kustom Kit

BLACK | DARK GREY MARL | NAVY

1x1 rib ved hals | Nakke- og skulderbånd i samme farve | Topstitched front hals trimme | Dobbelt stikning forneden og ved ærmer | Kustom Kit® tear away label i nakken





P86 | M86 **Men`s Superstar Long Sleeve T**

100% bomuld (Heather Grey Melange: 90% bomuld / 10% viskose)

S, M, L, XL

150 g/m² Mantis

BLACK | HEATHER GREY MELANGE | PURE WHITE
SWISS NAVY

100% kæmmet ringspundet bomuld | Ultrablødt materiale (peach finish) | Ærmer med 1x1 ribkant | Flatlock-X-detalje foran ved kraven | Kant i nakken for formbestandighed | Tear- away label for nem rebranding | Dobbelt stikning forneden







XO1460 | 1460 **Men´s V-Neck T-Shirt Longsleeve**

100% bomuld
XS, S, M, L, XL, XXL, 3XL
140 g/m² X.O by Promodoro

BLACK | BRIGHT ROSE | HEATHER NAVY | PETROL | STEEL GREY (SOLID) | WHITE

Kæmmet bomuld | Elegant og blød | Elastik | Kantbånd i samme materiale | Neutral størrelse mærkat | Forstærket skuldersøm | Dobbeltnåle syninger | Sidesømme | Smalt design







XO1560 | 1560 **Women´s V-Neck T-Shirt Longsleeve**

100% bomuld
XS, S, M, L, XL, XXL, 3XL
140 g/m² X.O by Promodoro

BLACK | BRIGHT ROSE | HEATHER NAVY | PETROL | STEEL GREY (SOLID) | WHITE

Kæmmet bomuld | Elegant og blød | Elastik | Kantbånd i samme materiale | Neutral størrelse mærkat | Forstærket skuldersøm | Dobbeltnåle syninger | Sidesømme | Smalt design





E4081 | 4081 **Men`s Slim Fit-T Longsleeve**

95% bomuld / 5% elasthan
S, M, L, XL, XXL, 3XL
180 g/m² Promodoro

BLACK | STEEL GREY (SOLID) | WHITE

Figursyet snit | Langærmet T-shirt | Single jersey | 95% kæmmet bomuld / 5% elastan





E4085 | 4085 **Women`s Slim Fit-T Longsleeve**

95% bomuld / 5% elasthan
XS, S, M, L, XL, XXL
180 g/m² Promodoro

BLACK | OFF WHITE | STEEL GREY (SOLID)

Figursyet snit | Langærmet T-shirt | Single jersey | 95% kæmmet bomuld / 5% elastan





SFM259 | SF259 **Men´s Long Sleeved Longline T**

100% bomuld
S, M, L, XL, XXL
140 g/m² SF Men

BLACK

Single jersey | TearOut-label | Regular fit på bryst og skuldre | Ekstra længde med længere buet kant forneden bagpå | Dobbeltstikning | Elastisk ribhals med nakkebånd



Neutral®
Certified Responsibility™

NE81050 | O81050 **Ladies` Long Sleeve T-Shirt**

100% bomuld
XS, S, M, L, XL, XXL
155 g/m² Neutral

BLACK	BORDEAUX	BOTTLE GREEN	DARK HEATHER
DUSTY INDIGO	DUSTY MINT	GREEN	LIME
MILITARY	NAVY	ORANGE	RED
ROYAL	SAPPHIRE	SPORTS GREY	WHITE
WHITE - NAVY STRIPED	YELLOW		

Fairtrade-certificeret bomuld | Kæmmet, økologisk bomuld | Single jersey | Moderne pasform | Lange ærmer | Elastan rib ved halsåbningen | Indvendig nakkebånd



Neutral®
Certified Responsibility™

NE81006 | O81006 **Ladies Three Quarter Sleeve T-Shirt**

100% bomuld
XS, S, M, L, XL, XXL
155 g/m² Neutral

BLACK	BORDEAUX	NAVY	RED
SPORTS GREY	WHITE		

Fairtrade-certificeret bomuld | Certificeret: økologisk bomuld | Single jersey | 3/4 ærme | Elastan rib ved halsåbningen | Nakketape



Neutral®
Certified Responsibility™

NE61050 | O61050 **Men`s Long Sleeve T-Shirt**

100% bomuld
S, M, L, XL, XXL, 3XL
155 g/m² Neutral

BLACK	BORDEAUX	BOTTLE GREEN
DARK HEATHER	DUSTY INDIGO	DUSTY MINT
GREEN	LIME	MILITARY
NAVY	ORANGE	RED
ROYAL	SAPPHIRE	SPORTS GREY
WHITE	WHITE - NAVY STRIPED	YELLOW

Fairtrade-certificeret bomuld | Kæmmet, økologisk bomuld | Single jersey | Moderne pasform | Lange ærmer | Elastan rib ved halsåbningen | Indvendig nakkebånd





S9620 | ST9620 **Clive Long Sleeve**

95% bomuld / 5% elasthan (Grey Heather:
82% bomuld / 14% viskose / 4% elasthan)
S, M, L, XL, XXL
170 g/m² Stedman®

BLACK OPAL | GREY HEATHER | SLATE GREY (SOLID) | WHITE

95% kæmmet ringspundet bomuld / 5% elastan | Single-jersey, „full-feeder" | Body fit | Smal krave | Kontrastfarvet nakketape | Små ærmekanter | Forstærket skuldersøm | Sidesømme | Vaskeanvisning i siden | Lille størrelsesetiket i nakken





S9720 | ST9720 **Claire Long Sleeve Women**

95% bomuld / 5% elasthan (Grey Heather:
82% bomuld / 14% viskose / 4% elasthan)
S, M, L, XL
170 g/m² Stedman®

BLACK OPAL | CUPCAKE PINK | GREY HEATHER | MARINA BLUE | WHITE

95% kæmmet ringspundet bomuld / 5% elastan | Single-jersey, „full-feeder" | Body fit | Smal krave | Forstærket skuldersøm | Kontrastfarvet nakketape | Små ærmekanter | Smart dyb halsudskæring | Lille størrelsesetiket i nakken | Sidesømme | Vaskeanvisning i siden | Kan vaskes ved 40°

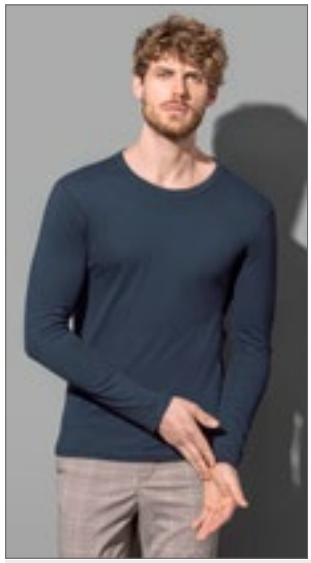



S9040 | ST9040 **Morgan Long Sleeve**

100% bomuld
S, M, L, XL
160 g/m² Stedman®

BLACK OPAL | MARINA BLUE | SLATE GREY (SOLID) | WHITE

Body fit | Ringspundet bomuld | Single jersey | Kantet ribkrave | Sidesømme | Lille størrelsesetiket i nakken | Vaskeanvisning i siden | Kan vaskes ved 40°





TJ590 | 590 **Womens Long Sleeve Interlock Tee**

100% bomuld
S, M, L, XL, XXL, 3XL
220 g/m² Tee Jays

BLACK | DARK GREY (SOLID) | NAVY | WHITE

Dobbeltsyning | Enzym- og silikonevasket | Elastan halsrib | Forbehandlet mod krybning | Kæmmet ringspundet langfibret bomuld | Shaped fit





TJ530 | 530 **Long Sleeve Interlock Tee**

100% bomuld
S, M, L, XL, XXL, 3XL
220 g/m² Tee Jays

BLACK | DARK GREY (SOLID) | NAVY | WHITE

Dobbeltsyning | Enzym- og silikonevasket | Shaped fit | Forbehandlet mod krybning | Kæmmet ringspundet langfibret bomuld





TJ460 | 460 **Womens Stretch 3/4 Sleeve Tee**

90% bomuld / 10% elasthan
S, M, L, XL, XXL, 3XL
195 g/m² Tee Jays

BLACK | DARK GREY (SOLID) | LIGHT BLUE | NAVY | WHITE

Dobbeltsyning | Elastan halsrib | Enzym vasket | Elastan-andel | Kæmmet ringspundet langfibret bomuld | Forstærket skulder



HENBURY



STRETCH

W020 | H020 **Roll-Neck Long-Sleeve Top**

96% bomuld / 4% elasthan
S, M, L, XL, XXL
190 g/m² Henbury

BLACK | NAVY | WHITE

Stræk rib rullekrave | Åbne ærmeafslutninger | Forstærket nakkebånd | Dobbelt stikning forneden og ved ærmer | Forstærket skulder





SFM124 | SF124 **Men`s Feel Good Long Sleeved Stretch T**

96% bomuld / 4% elasthan (Heather Grey: 81% bomuld / 15% viskose / 4% elasthan)
S, M, L, XL, XXL
165 g/m² SF Men

BLACK | HEATHER GREY | WHITE

Moderne langt snit | Rib ved rund hals med nakketape | Enzymvask giver en enestående blød komfort | Dobbelt stikning forneden og ved ærmer | Tear--out SF(Skinnifit) label





SF124 | SK124 **Women`s Feel Good Long Sleeved Stretch T**

96% bomuld / 4% elasthan (Heather Blue: 65% polyester / 30% bomuld / 5% elasthan), (Heather Grey: 81% bomuld / 15% viskose / 4% elasthan)
XS, S, M, L, XL, XXL
165 g/m² SF Women

BLACK | BRIGHT RED | HEATHER BLUE | HEATHER GREY | WHITE

Rib ved rund hals med nakketape | Moderne, langt snit | Enzymvask giver en enestående blød komfort | Dobbeltsyning på ærmerne og kanten forneden | Tear--out SF(Skinnifit) label



promodoro



E3407 | 3407 **Men`s Turtleneck-T LS**

100% bomuld
XS, S, M, L, XL, XXL, 3XL
220 g/m² Promodoro

BLACK | NAVY | WHITE

Langærmet rullekrave-T-shirt | Interlock | Kæmmet bomuld





SF125 | SK125 **Women`s Feel Good Roll Neck Top**

96% bomuld / 4% elasthan
XS, S, M, L, XL, XXL
165 g/m² SF Women

BLACK

Tear--out SF(Skinnifit) label | Ribbet rundhalsudskæring med nakkebånd | Enzymvask giver en enestående blød komfort | Moderne lang pasform (slim fit) | Lange ærmer | Dobbeltsyning på ærmerne og kanten forneden | Figursyet | Single jersey

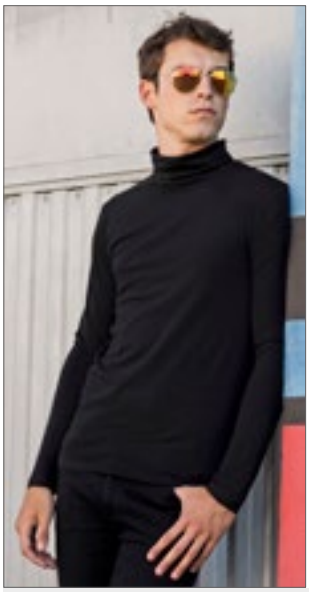



SFM125 | SF125 **Men`s Feel Good Roll Neck Top**

96% bomuld / 4% elasthan
S, M, L, XL, XXL
165 g/m² SF Men

BLACK

Tear-out-label | Ribbet rundhalsudskæring med nakkebånd | Enzymvask giver en enestående blød komfort | Moderne lang pasform (slim fit) | Lange ærmer | Dobbelt stikning forneden og ved ærmer



Modern Fashion

03

Kortærmet	152 - 157
Ærmeløs	158 - 160
Cropped	161 - 163
Kjoler	164 - 165
Langærmet	166 - 167





NH286 | GRETA **Greta Short Sleeve T-Shirt**

65% polyester / 35% viskose
S, M, L, XL
110 g/m² Nath

SUBLI WHITE

Korte ærmer | Rund hals | Ekstra blødt slub stof





NH287 | SOUL **Soul Round Neck Short Sleeves T-Shirt**

100% polyester
S, M, L, XL
140 g/m² Nath

JET BLACK SUBLI WHITE

100% polyester slub | Korte ærmer | Rund hals | Ekstra blødt stof





NH282 | LAX **Woman Lax Shirt**

100% polyester
XS, S, M, L
140 g/m² Nath

FUCHSIA FLUOR SUBLI WHITE YELLOW FLUOR

Bomulds touch | Løst, behageligt snit | Hals- og ærmegab med ekstra vidde | Dekorative åbninger i rygstykket | Dobbeltsømme ved nakken, ærmer og nederste kant | Medium pasform





SF213 | SK213 **Women`s Slounge T Shirt Top**

100% bomuld
S, M, L, XL
140 g/m² SF Women

BLACK WHITE

Vid halsudskæring med skrå skuldre | langt snit | Træksnor i siden | Ombukkede ærmebånd | Dobbelt stikning forneden

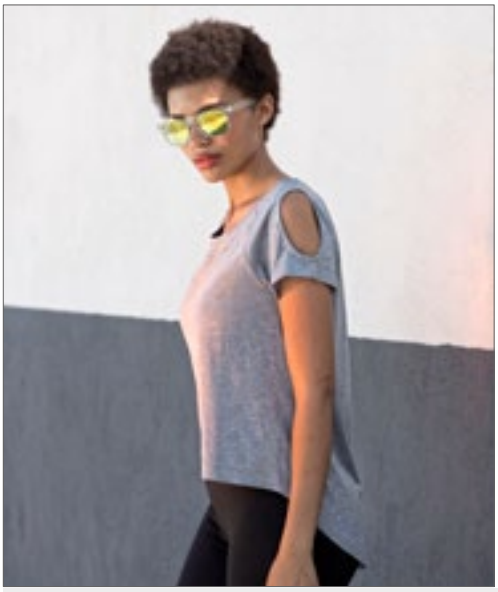





SF233 | SK233 **Women`s Drop Tail T**

60% bomuld / 40% polyester (Heather Grey: 85% bomuld / 15% viskose)

XS, S, M, L, XL, XXL

140 g/m² SF Women

BLACK | HEATHER GREY | WHITE

Single jersey | Kortærmet dame-T-shirt med raglan-ærmer | Rygstykke med fald og åbninger på skuldrene | SF (Skinni Fit) label kan fjernes | Dobbelt stikning forneden, ved hals og ved ærmer

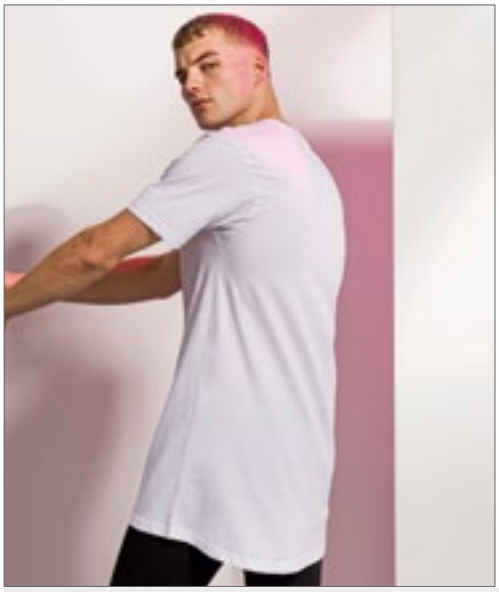





SFM258 | SF258 **Men`s Longline T-Shirt With Dipped Hem**

100% bomuld (Heather Charcoal: 60% bomuld / 40% polyester)

S, M, L, XL, XXL

140 g/m² SF Men

BLACK | HEATHER CHARCOAL | WHITE

Tear- away label for nem rebranding | Regular fit på bryst og skuldre | Ekstra længde med længere buet kant forneden bagpå | Dobbeltstikning | Elastisk rib - rundhals | Single jersey







BY036 | BY036 **Ladies` Long Slub Tee**

100% bomuld

XS, S, M, L, XL, XXL, 3XL, 4XL, 5XL

140 g/m² Build Your Brand

BLACK | WHITE

Slub jersey | Neutral størrelsesetiket uden branding | Ekstra lang bag på | Moderigtigt kanter







BY040 | BY040 **Ladies` Viscose Tee**

95% viskose / 5% elasthan

XS, S, M, L, XL, XXL, 3XL, 4XL, 5XL

170 g/m² Build Your Brand

BLACK

Single jersey | Neutral størrelsesetiket uden branding | Print i nakke muligt | Ekstra lang snit





BY102 | BY102 **Heavy Oversize Tee**

100% bomuld (Grey: 90% bomuld / 10% viskose)

S, M, L, XL, XXL, 3XL, 4XL, 5XL

240 g/m² Build Your Brand

BLACK | CHARCOAL (HEATHER) | GREY | NAVY | WHITE

Oversize | Rund hals | Bred pasform | Bred pasform | Afslappet snit | Tykt, blødt bomuld









L161 | 11398 **Women T-Shirt Marylin**

100% bomuld

S, M, L, XL, XXL

115 g/m² SOL´S

DEEP BLACK | JADE GREEN | TANGO RED | WHITE

Dobbeltsømme ved ærmer og sømkant | Kimono ærmer | Sheer jersey | Dobbeltsømme ved kraven | Vid halsudskæring

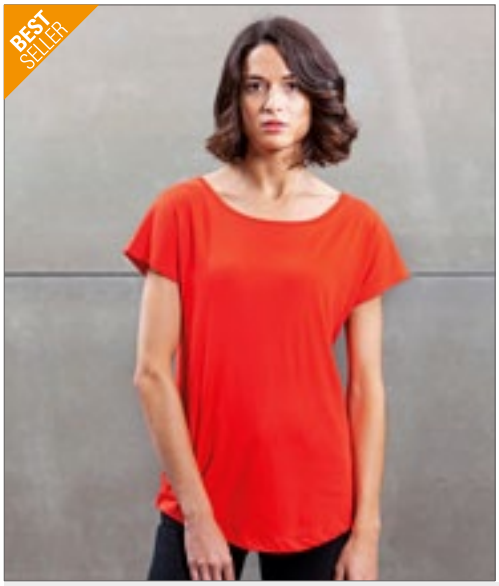







P91 | M91 **Women`s Loose Fit T**

100% bomuld (Heather Grey Melange: 85% bomuld / 15% viskose), (Charcoal Grey Melange: 60% bomuld / 40% polyester), (Natural Melange: 80% bomuld / 20% polyester)

XS, S, M, L, XL, XXL

125 g/m² Mantis

XS, S, M, L, XL, XXL

BLACK | WHITE

S, M, L, XL, XXL

HEATHER GREY MELANGE

S, M, L, XL

CHARCOAL GREY MELANGE | NATURAL MELANGE | SOFT OLIVE | TOMATO

100% ringspundet kæmmet bomuld | Single jersey | Moderne, afslappet pasform | Ekstra længde på rygstykket | Dobbelt stikning forneden | Cap sleeve uden skuldersøm | Tear- away label for nem rebranding | Tomat og blød oliven: 100% organisk bomuld; Naturlig melange: 80% organisk bomuld / 20% polyester







JT008 | JT008 **Westcoast Longline T**

50% polyester / 25% viskose / 25% bomuld

S, M, L, XL, XXL

160 g/m² Just Ts

SOLID BLACK | SOLID WHITE

Moderne lang pasform med unik buet kant bagpå | Sidesømme | Rib ved rund hals med nakketape | Sæt i ærme | TriBlend stof for stil og komfort | Overflade fremragende til print eller broderi | Kun størrelseslabel for nem rebranding | Dobbelt stikning forneden | Worldwide Responsible Accredited Production (WRAP) certificeret produktion













P129 | M129 **Flash Dance T**

100% bomuld

S, M, L, XL

150 g/m² Mantis

BLACK | SOFT PINK | WHITE

Løstsiddende | Rå kant ved hals | Bred halsudskæring - off shoulder | Korte ærmer med rå kant | Raglan-ærmer | Slids ved kant forneden | Tear- away label for nem rebranding | Økologisk bomuld













P147 | M147 **Women`s Loose Fit V Neck T**

100% bomuld (Heather Grey Melange: 85% bomuld / 15% viskose)

S, M, L, XL

125 g/m² Mantis

BLACK | HEATHER GREY MELANGE | WHITE

Løstsiddende | Bred, dyb V-hals | Buet kant | Smal kant ved halsen | Tear- away label for nem rebranding | 100 % økologisk bomuld







NX3602 | 3602 **Men`s Cotton Long Body Crew**

100% bomuld (Heather Grey: 90% bomuld / 10% polyester)

S, M, L, XL, XXL

145 g/m² Next Level Apparel

BLACK | HEATHER GREY | WHITE

Fin Jersey | 100% kæmmet ringspundet bomuld Heather Grey: 90% bomuld/10% polyester) | Rund hals | Set-in krave 1x1 Baby Rib | TearAway-label











RY6532 | CA6532 **Belice Woman T-Shirt**

94% bomuld / 6% elasthan

S, M, L, XL, XXL, 3XL

200 g/m² Roly

S, M, L, XL, XXL, 3XL

BLACK 02 | WHITE 01

S, M, L, XL, XXL

RED 60 | ROSETTE 78 | TURQUOISE 12

94 % kæmmet bomuld/6 % elastan, single jersey | Smal, skræddersyet pasform | Stilfuldt design | Rund halsudskæring med udskæring | Korte ærmer med kant | Sidesømme | Blødt materiale, der føles behageligt | Tear- away label for nem rebranding









BY124 | BY124 **Ladies Laces Tee**

100% bomuld

XS, S, M, L, XL, XXL, 3XL, 4XL, 5XL

150 g/m² Build Your Brand

BLACK | WHITE

Urban stil | Holdbar blonder på ærmer og kant forneden









BL8804 | 8804 **Women`s Flowy Muscle Tee with Rolled Cuff**

65% polyester / 35% viskose

S, M, L, XL

125 g/m² Bella

BLACK | DARK GREY HEATHER | HEATHER DEEP TEAL | HEATHER OLIVE | HEATHER STONE | MAUVE | PEACH | WHITE

Rullet manchet | Høj lav | Rå kant forneden | Afslappet, løst snit







S9850 | ST9850 **David Oversized Crew Neck**

65% polyester / 35% viskose

S, M, L, XL, XXL

140 g/m² Stedman®

VINTAGE BLUE | VINTAGE BROWN | VINTAGE GREY | VINTAGE ROSE

Meleret single jersey | Krave med åben kant og smalt, påsyet bånd | Vid halsudskæring | Superblødt, let og smygende materiale med viskose | Lille størrelsesmærke og plejeetiket i sidesømmen | Sidesømme | Oversize fashion fit





S9950 | ST9950 **Daisy Oversized Crew Neck Women**

65% polyester / 35% viskose
S, M, L, XL
140 g/m² Stedman®

VINTAGE BLUE | VINTAGE BROWN | VINTAGE GREY | VINTAGE ROSE

Meleret single jersey | Fløjlsblødt materiale med åbne snitkanter og moderne vid pasform | Smart dyb halsudskæring | Superblødt, let og smygende materiale med viskose | Krave med åben kant og smalt, påsyet bånd | Lille størrelsesmærke og plejeetiket i sidesømmen | Sidesømme | Oversize fashion fit





NX6760 | 6760 **Ladies` Tri-Blend Dolman-T-Shirt**

50% polyester / 25% bomuld / 25% viskose
XS, S, M, L, XL, XXL, 3XL
145 g/m² Next Level Apparel

HEATHER WHITE (TRI-BLEND) | INDIGO (TRI-BLEND) | MILITARY GREEN (TRI-BLEND) | PREMIUM HEATHER (TRI-BLEND)
PURPLE RUSH (TRI-BLEND) | VINTAGE BLACK (TRI-BLEND) | VINTAGE NAVY (TRI-BLEND) | VINTAGE PURPLE (TRI-BLEND)
VINTAGE RED (TRI-BLEND) | VINTAGE ROYAL (TRI-BLEND)

Tri-blanding Jersey | 50 % polyester/25 % kæmmet, ringspundet bomuld/25 % viskose | Dolman hals | Set-in krave 1x1 Tri-blanding Baby Rib | Satin label





BY033 | BY033 **Ladies` Mesh Stripe Tee**

100% polyester
XS, S, M, L, XL
130 g/m² Build Your Brand

BLACK/WHITE | WHITE/BLACK

Polyester net (mesh) | Moderne kontraststriber på ærmerne | Påsatte ærmer | Smal ribkant ved hals | Neutral størrelsesetiket uden branding, velegnet til nakketryk





BY032 | BY032 **Stripe Jersey Tee**

100% bomuld
S, M, L, XL, XXL, 3XL, 4XL, 5XL
200 g/m² Build Your Brand

BLACK/WHITE | WHITE/BLACK

Single jersey | Påsatte ærmer | Smal ribkant ved hals | Sildebensvævet bånd på ærmer | Neutral størrelsesetiket uden branding, velegnet til nakketryk





NH171 | PARADISE **Paradise Overlock Edge Tank Top**

65% polyester / 35% viskose
S, M, L, XL
110 g/m² Nath

WHITE/BLACK | WHITE/BUBBLEGUM | WHITE/LILAC

Overlock kant Tank top | Farvegraderet sublimering trykt bund | Ekstra blødt stof med Burnout effekt

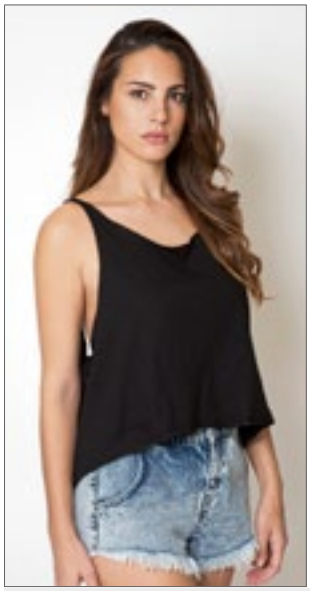



NH281 | SHAKI **Woman Shaki Top**

100% polyester (Black, White: 100% bomuld)
XS, S, M
140 g/m² Nath

BLACK | FUCHSIA FLUOR | WHITE | YELLOW FLUOR

Farver i polyester med cotton touch | Løst, behageligt snit | Hals- og ærmegab i snit med ekstra vidde | To påsatte bånd, der kan bindes sammen i ryggen | Bar ryg | Kort snit | Behageligt snit





NH283 | BEAUTY **Women Beauty Shirt**

100% polyester (Black, White: 100% bomuld)
XS, S, M, L
140 g/m² Nath

BLACK | FUCHSIA FLUOR | WHITE | YELLOW FLUOR

Polyester med cotton touch | Bred krave og ærmer | Dekorative åbninger i rygstykket | Dobbeltsømme ved nakken, ærmer og nederste kant | Medium pasform





NH288 | MARION **Marion Extra Soft Fabric Tank Top**

100% polyester
S, M, L, XL
140 g/m² Nath

JET BLACK | SUBLI WHITE

100% polyester slub | Ekstra blødt stof | Tank top med skulder og nakke detaljer i åndbart stof





SF232 | SK232 **Women`s High Neck Slash Armhole Vest**

60% bomuld / 40% polyester (Heather Grey: 85% bomuld / 15% viskose)
XS, S, M, L, XL, XXL
140 g/m² SF Women

BLACK | HEATHER GREY | WHITE

Stræk rib rundhals | Åbne kanter ved ærmegab | SF (Skinni Fit) label kan fjernes





SFM232 | SF232 **Men`s High Neck Slash Armhole Vest**

60% bomuld / 40% polyester (Heather Grey: 85% bomuld / 15% viskose)
XS, S, M, L, XL, XXL
140 g/m² SF Men

BLACK | HEATHER GREY | WHITE

Elastisk ribhals | Åbne sømkanter ved ærmer og krave | Tear- away label for nem rebranding

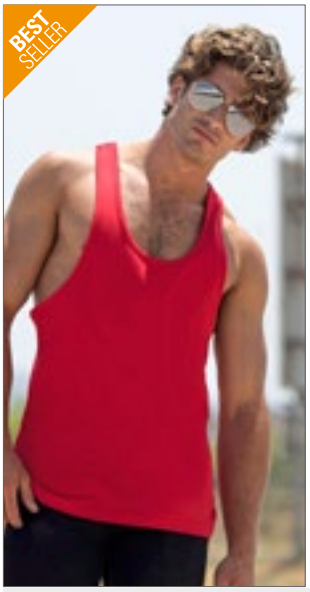





SFM236 | SF236 **Men`s Muscle Vest**

60% bomuld / 40% polyester (Heather Grey: 85% bomuld / 15% viskose)

S, M, L, XL, XXL

140 g/m² SF Men

BLACK | BRIGHT RED | HEATHER GREY | ROYAL | WHITE

Muskel-snit, racer-back | Langt snit | Kantbånd i samme materiale ved hals og ærmer | Lige sømkant med dobbeltsøm | Afrivningslabel





BY020 | BY020 **Ladies` Loose Tank**

100% bomuld (Grey: 90% bomuld / 10% viskose), (Charcoal: 60% bomuld / 40% polyester)

XS, S, M, L, XL

110 g/m² Build Your Brand

BLACK

Let single jersey | Neutral størrelsesetiket uden branding, velegnet til nakketryk | Dybe, kantet ærmegab | Dyb, kantet rundhalsudskæring | Dobbelt sømme i kant forneden | Lang i snittet









BL8803 | 8803 **Women`s Flowy Scoop Muscle T-Shirt**

65% polyester / 35% viskose (Marble Black, Marble White: 91% polyester / 9% bomuld)

S, M, L, XL

125 g/m² Bella

BLACK | MARBLE BLACK (HEATHER) | MARBLE WHITE (HEATHER) | MINT | WHITE

Dybt udskårede ærmegab | Sidesøm | Buet kant forneden | Løst, behageligt snit









BL8809 | 8809 **Women`s Flowy High Neck Tank**

65% polyester / 35% viskose

S, M, L, XL

125 g/m² Bella

BLACK | DARK GREY HEATHER | HEATHER STONE | MAUVE | PEACH | WHITE

Kantet | Høj hals | Flot rygsnit | Afslappet, løst snit







BY038 | BY038 **Ladies` Neckholder Shirt**

95% bomuld / 5% elasthan

XS, S, M, L, XL

180 g/m² Build Your Brand

BLACK | WHITE

Stræk Jersey | Neutral størrelsesetiket uden branding | Moderigtigt kanter | To stropper | Forstærket









BL8802 | 8802 **Women`s Flowy Side Slit Tank**

65% polyester / 35% viskose

S, M, L, XL

125 g/m² Bella

ATHLETIC HEATHER | BLACK | DARK GREY HEATHER | HEATHER NAVY | PEACH | WHITE

Sidesøm | Løs pasform med vidde | Scoop neckline - dyb halsudskæring | Slids i siden







BY134 | BY134 **Ladies Turtleneck Short Top**

95% bomuld / 5% elasthan

XS, S, M, L, XL, XXL, 3XL, 4XL, 5XL

180 g/m² Build Your Brand

BLACK | WHITE

Sporty kort top | Moderne pasform | Elastisk bomuldsmateriale | Rullekrave | Egnet til flock print, silketryk eller brodering





L173 | 01223 **Unisex Tank Top Jamaica**

100% polyester

XS, S, M, L, XL, XXL

120 g/m² SOL´S

BLACK | NEON GREEN | NEON ORANGE | WHITE

Dybe ærmeåbning | Cut and sewn | Egnet til sublimation







BY009 | BY009 **Mesh Tanktop**

100% polyester

S, M, L, XL, XXL, 3XL, 4XL, 5XL

130 g/m² Build Your Brand

BLACK/WHITE | WHITE/BLACK

Polyester net (mesh) | Lang i snittet | Neutral størrelsesetiket uden branding, velegnet til nakketryk | 2-farvet ribkant ved ærme og halsåbning | Dobbelt sømme i kant forneden







BY049 | BY049 **Sleeveless Tee**

100% bomuld

S, M, L, XL, XXL

200 g/m² Build Your Brand

BLACK | OLIVE | WHITE

Single jersey | Neutral størrelsesetiket uden branding | Tryk i nakken muligt | Moderigtigt kanter | Ekstra korte ærmer | Afslappet snit







BY035 | BY035 **Ladies` Back Cut Tee**

100% bomuld

XS, S, M, L, XL

140 g/m² Build Your Brand

BLACK | WHITE

Single jersey | Neutral størrelsesetiket uden branding | Print i nakke muligt | Åben ryg | Moderigtigt look

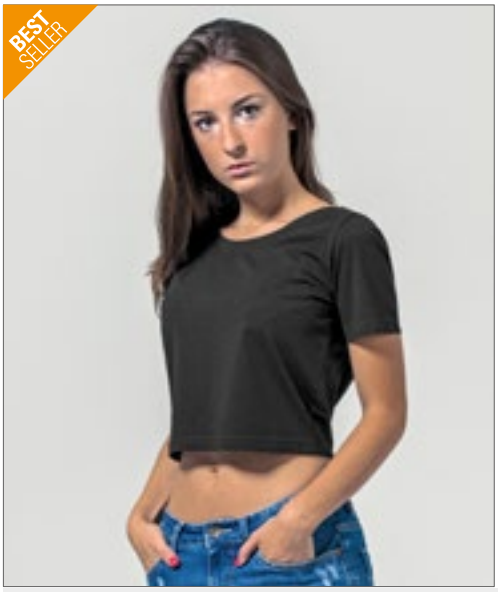



BY042 | BY042 **Ladies` Cropped Tee**

95% bomuld / 5% elasthan (Grey: 85% bomuld / 10% viskose / 5% elasthan)

XS, S, M, L, XL

180 g/m² Build Your Brand

BLACK | GREY | WHITE

Single jersey | Neutral størrelsesetiket uden branding | Print i nakke muligt | Moderigtigt optimeret pasform





BY054 | BY054 **Ladies` Acid Washed Cropped Tee**

100% bomuld

XS, S, M, L, XL

170 g/m² Build Your Brand

BERRY BLACK | DARKGREY WHITE | GREY BLACK | TEAL BLACK

Neutral størrelsesetiket | Tryk i nakken muligt | Skulderpuder | Nakkebånd | Ribkant i nakken | Rul-op ærmer | Dobbelt sømme i kant forneden | Normal pasform | 2 x 5 cm segmenterede refleksbånd rundt om kroppen







JT006 | JT006 **Women´s Tri-Blend Cropped T**

50% bomuld / 25% polyester / 25% viskose (Heather Black: 40% viskose / 40% bomuld / 20% polyester)

XS, S, M, L, XL

160 g/m² Just Ts

HEATHER BLACK | HEATHER GREY | SOLID BLACK | SOLID WHITE

Kort, feminin pasform med sidesømme | Korte ærmer | TriBlend stof for stil og komfort | Overflade fremragende til print eller broderi | Rib ved rund hals med nakketape | Dobbelt stikning forneden og ved ærmer | Kun størrelseslabel for nem rebranding | Worldwide Responsible Accredited Production (WRAP) certificeret produktion









L01703 | 01703 **Maeva Tee-Shirt**

100% polyester

XS/S (0), M/L (1), XL/XXL (2)

130 g/m² SOL´S

BLACK | CARIBBEAN BLUE | NEON CORAL | NEON GREEN | NEON YELLOW | WHITE

Let kortærmet top | Dyb rund halsudskæring | Egnet til farvesublimering

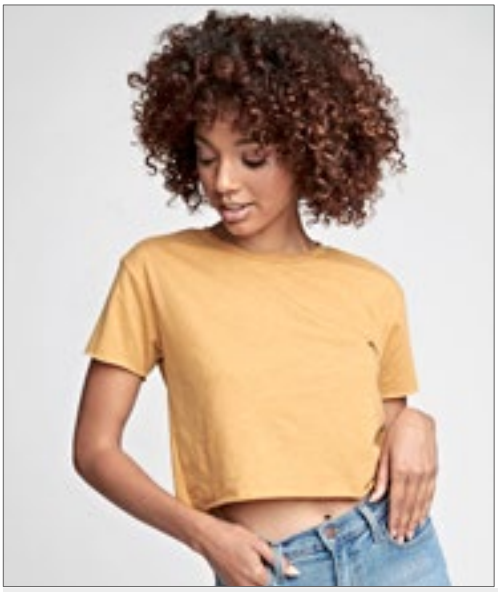



NX5080 | 5080 **Ladies Festival Cali Crop**

65% polyester / 35% bomuld

XS, S, M, L, XL, XXL

120 g/m² Next Level Apparel

ANTIQUE DENIM | ANTIQUE GOLD | ASH | BLACK
CHARCOAL (CVC) | DESERT PINK | ROYAL PINE | SHIRAZ
SMOKED PAPRIKA | STONEWASH DENIM | STONEWASH GREEN | WHITE

65 % polyester/35 % kæmmet, ringspundet bomuld | 1x1 baby rib, afslappet halsudskæring | Rå kanter | Snit med afslappet pasform | Sidesømme | TearAway-label | Silkeagtigt stof | Letvægt | Egnet til sublimation

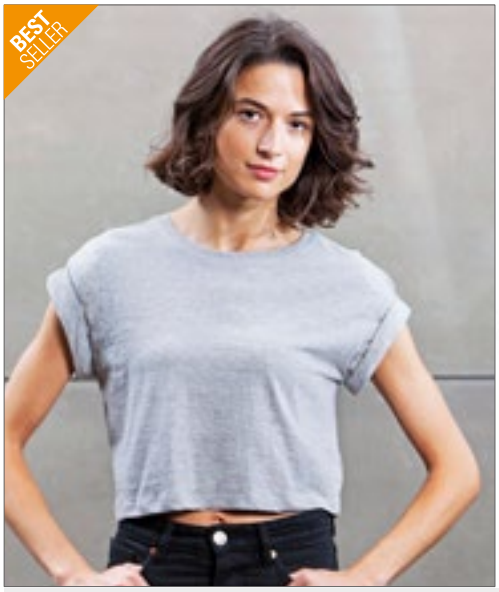



P96 | M96 **Women`s Crop Top T**

100% bomuld (Heather Grey Melange: 85% bomuld / 15% polyester)

XS, S, M, L, XL

120 g/m² Mantis

BLACK | HEATHER GREY MELANGE | SOFT PINK | WHITE

Løs , croppet T-shirt | Økologisk, ringspundet kæmmet bomuld | Skulderparti med drop og oprullede ærmer | Dobbelt stikning forneden | 1x1 ribkrave | Tear- away label for nem rebranding





SF237 | SK237 **Women`s Cropped Boxy T**

60% bomuld / 40% polyester

XXS, XS, S, M, L, XL

140 g/m² SF Women

BLACK | WHITE

TearOut-label | Beskåret T, med overdimensioneret, boxy fit | Elastisk rib i halsen | Dobbeltstikning





BL6682 | 6682 **Women`s Racerback Cropped Tank**

52% Bomuld / 48% Polyester

S, M, L, XL

125 g/m² Bella

HEATHER MAUVE | HEATHER OLIVE | SOLID BLACK BLEND
SOLID WHITE BLEND

52% Bomuld / 48% Polyester | Rå kant ved ærmer | Racer back | Cropped





BL8882 | 8882 **Women's Flowy Cropped Tee**

65% polyester / 35% viskose

S, M, L, XL

125 g/m² Bella

BLACK | DARK GREY HEATHER | HEATHER DUST
MAUVE | WHITE

Sidesøm | Afslappet, løst snit | Croppet | TearAway-label





JHK160 | TSULIBIZA **Women Vest Ibiza**

100% bomuld
S/M, L/XL
120 g/m² JHK

BLACK | FUCHSIA | FUCHSIA FLUOR | GOLD FLUOR | WHITE

Top med stropper | Bred halsudskæring

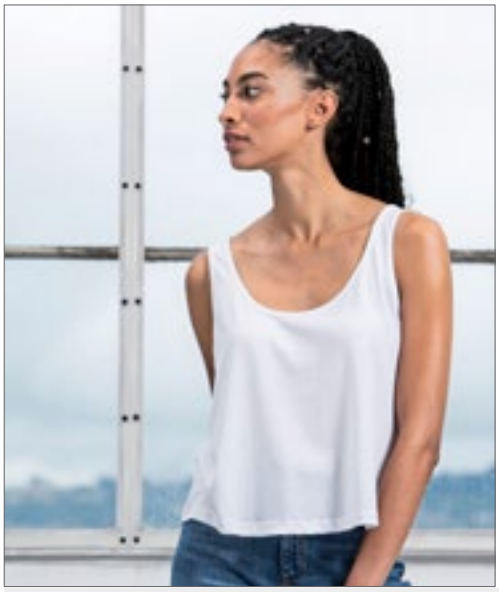



P127 | M127 **Women`s Organic Crop Vest**

100% bomuld
S, M, L
150 g/m² Mantis

BLACK | WHITE

Kort med A-form snit | Brede stropper | Smal kant ved hals og ærmer | Dobbelt stikning forneden | Økologisk single jersey | Tear- away label for nem rebranding





BY051 | BY051 **Ladies` oversized Tanktop**

100% bomuld (Heather Grey: 90% bomuld / 10% viskose), (Charcoal: 60% bomuld / 40% polyester)
XS, S, M, L, XL, XXL, 3XL, 4XL, 5XL
140 g/m² Build Your Brand

BLACK | CHARCOAL (HEATHER) | HEATHER GREY | OLIVE | WHITE

Neutral størrelsesetiket | Tryk i nakken muligt | Rib ved ærmer og hals | Dobbelt sømme i kant forneden | Overstørrelse pasform



SF170 | SK170 **Women`s High Neck Crop Vest**

96% bomuld / 4% elasthan
XS, S, M, L
220 g/m² SF Women

BLACK | WHITE

Jerseystof med stræk | Asia krave i andet stof | Moderigtig kort længde | Dobbeltsyning ved ærmer og talje | Tear- away label for nem rebranding





SF236 | SK236 **Women`s Fashion Crop Top**

96% polyester / 4% elasthan (Jacquard bånd: 60% nylon / 30% polyester / 10% elasthan)
XS, S, M, L
240 g/m² SF Women

BLACK/BLACK | BLACK/WHITE | WHITE/WHITE

Tear-out-label | Egnet også til sublimationstryk | Blødt Jacquard vævet elastik forneden der kan trykkes på | Dobbeltstikning | Single jersey



mantis



P116 | M116 **Curved Vest Dress**

100% bomuld

S, M, L, XL

150 g/m² Mantis

BLACK WHITE

Økologisk bomuld, single jersey | Brede stropper | Scoop neckline - dyb halsudskæring foran og bag på | Kantbånd i halsen og ved ærmer | Tear- away label for nem rebranding



SF Women



SF104 | SK104 **Women`s Stretch Vest Dress**

96% bomuld / 4% elasthan

S, M, L, XL

190 g/m² SF Women

BLACK WHITE

Vid skulderudskæring | Med et ekstra langt snit | Bomuld stræk-materiale giver en optimal pasform | Kantbånd i halsen og ved ærmer | Kan bruges som lang tank top eller kort kjole

SOL'S the fair spirit







L01701 | 01701 **Cocktail Dress**

100% polyester

XS/S (0), M/L (1), XL/XXL (2)

130 g/m² SOL´S

BLACK CARIBBEAN BLUE NEON CORAL
NEON GREEN NEON YELLOW WHITE

Let kjole, dyb rund halsudskæring | Dybe ærmeåbning | Lige ryg | Afrundet forneden | Cut and sewn | Egnet til farvesublimering









BY101 | BY101 **Ladies Turtle Extended Shoulder Dress**

100% bomuld (Heather Grey: 90% bomuld / 10% viskose)

XS, S, M, L, XL, XXL, 3XL, 4XL, 5XL

200 g/m² Build Your Brand

BLACK | BLUE MINT | HEATHER GREY | WHITE

T-shirt-kjloe | Bomulds materiale | Overskårne skuldre | Lille kadet krave | Oprullede ærmer







SF257 | SK257 **Women`s T-Shirt Dress**

100% bomuld

S, M, L, XL

180 g/m² SF Women

BLACK | WHITE

Scoop neckline- dyb halsudskæring | Cap sleeve | Smal og tæt pasform | Single jersey | Kan bruges som lang t-shirt eller kort kjole

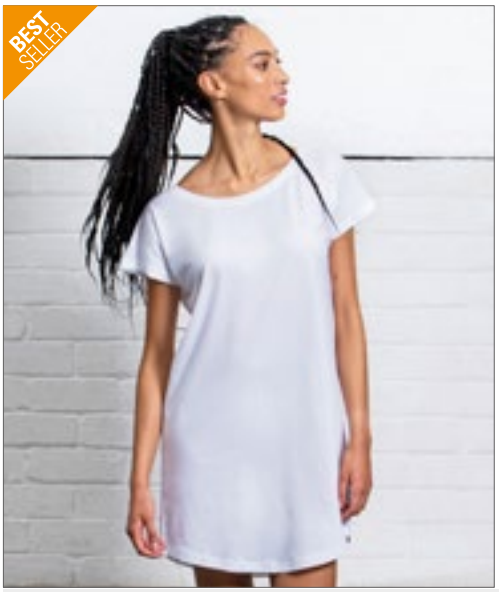







P99 | M99 **Women`s Loose Fit T Dress**

100% bomuld

S, M, L, XL

150 g/m² Mantis

BLACK | WHITE

100 % økologisk bomuld, single jersey | Vid skulderudskæring | Buet kant | Lang model | Tear- away label for nem rebranding







JHK702 | SBLDRESS **Subli Dress**

100% polyester

S/M, L/XL, XXL

140 g/m² JHK

WHITE

Kjole med bred rund halsudskæring | Single jersey | Raglanærmer | Lettere pasform | Uafsluttet ærme og kant for neden | Label kan fjernes



mantis one by mantis



528

OEKO-TEX® STANDARD 100

P136 | M136 **Unisex One Breton Top**

100% bomuld
XS, S, M, L, XL, XXL
200 g/m² Mantis

NAVY/WHITE | WHITE/NAVY

Unisex | Drop skulder | 0,8 og 1,6 cm farvet garn i striberne | Længere bagpå | Sideslidser | Forlænget rygstykke | Blødt og elastisk stof | Tear- away label for nem rebranding | 100 % økologisk bomuld



Neutral® Certified Responsibility™

NE62101 | O62101 **Unisex Jersey Hoodie**

100% bomuld
XS, S, M, L, XL, XXL, 3XL
155 g/m² Neutral

BLACK | BORDEAUX | MILITARY | NAVY | SPORTS GREY | WHITE

Fairtrade-certificeret bomuld | Certificeret: økologisk bomuld | Single jersey | Nakketape | Dobbelt foret hætte



BELLA+CANVAS



subli

BL8850 | 8850 **Flowy Long Sleeve Off The Shoulder Tee**

65% polyester / 35% viskose
S, M, L, XL
125 g/m² Bella

BLACK | WHITE

Rib forneden og ved ærmer | Søm bag på, midt for | Flagermusærmer | Sidesøm | Løst, behageligt snit



BELLA+CANVAS

subli

BL8852 | 8852 **Flowy Long Sleeve T-Shirt**

65% polyester / 35% viskose
S, M, L, XL
125 g/m² Bella

BLACK | DARK GREY HEATHER | WHITE

2x1 poly viskose ærmer | Buet kant forneden | Drop skulder | Sidesøm | Løst, behageligt snit



mantis



P97 | M97 **Women`s Loose Fit Long Sleeve T**

100% bomuld
S, M, L, XL
125 g/m² Mantis

BLACK WHITE

100% ringspundet kæmmet bomuld | Single jersey | Vid skulderudskæring | Moderne pasform | Raglan-ærmer med 1x1-ribkant | Afrundet sømkant med let forlænget rygstykke | Tear- away label for nem rebranding





BY041 | BY041 **Ladies` Viscose Longsleeve**

95% viskose / 5% elasthan
XS, S, M, L, XL
170 g/m² Build Your Brand

BLACK

Single jersey | Neutral størrelsesetiket uden branding | Print i nakke muligt | Ekstra lang snit







SF263 | SK263 **Women`s Slounge Top**

100% viskose
XS, S, M, L, XL
170 g/m² SF Women

BLACK

Tear-out-label | Lang top med elastanforstærkede skuldersømme til damer | Buet kant forneden, med besætning af samme materiale | Forlænget rygstykke | Kant ved halsen i samme materiale | Flatlock syninger på skuldrene, sidesømmene og sømmen i bagstykkets midte | Dobbeltsyning ved halsen, på ærmerne, ærmelinningerne og kanten forneden



Poloshirts

04

Bomuld	168 - 191
Blandingstekstil	192 - 201
Jersey	202 - 204
Stretch	205 - 211
Polyester	212 - 216
Kontrast	217 - 231
Brystlomme	232 - 233
Langærmet	234 - 239





JN8010 | 8010 **Men`s Basic Polo**

100% bomuld
S, M, L, XL, XXL, 3XL
180 g/m² James+Nicholson

BLACK	BLACK HEATHER	BROWN	CARMINE RED MELANGE
COBALT	DARK ORANGE	FERN GREEN	GRAPHITE (SOLID)
GREY HEATHER	IRISH GREEN	LIGHT DENIM MELANGE	LIGHT YELLOW
LIME GREEN	NATURAL	NAVY	ORANGE
PINK	RED	ROYAL	STONE
TURQUOISE	WHITE	WINE	

Fin piqué af 100% økologisk bomuld | Kæmmet ringspundet bomuld | Rib polo krave og manchetter | Knapper i matchende farve | 2 knapper | Side slidser | Afrivningslabel





JN8009 | 8009 **Ladies` Basic Polo**

100% bomuld
S, M, L, XL, XXL
180 g/m² James+Nicholson

BLACK	BLACK HEATHER	BROWN	CARMINE RED MELANGE
COBALT	DARK ORANGE	FERN GREEN	GRAPHITE (SOLID)
GREY HEATHER	IRISH GREEN	LIGHT DENIM MELANGE	LIGHT YELLOW
LIME GREEN	NATURAL	NAVY	ORANGE
PINK	RED	ROYAL	STONE
TURQUOISE	WHITE	WINE	

Fin piqué af 100% økologisk bomuld | Kæmmet ringspundet bomuld | Rib polo krave og manchetter | Knapper i matchende farve | 4 knapper | Side slidser | Afrivningslabel





JN708 | JN708 **Men`s Pima Polo**

100% bomuld
S, M, L, XL, XXL, 3XL
180 g/m² James+Nicholson

BLACK	CARBON	IRISH GREEN	LIGHT RED
NAVY	REGATTA BLUE	ROYAL	WHITE

Piqué i høj kvalitets Pima bomuld | Meget fine langfibret bomuld | Rib polo krave og manchetter | Titaniumsfarvet knapper | Side slidser | 3 knapper





JN707 | JN707 **Ladies` Pima Polo**

100% bomuld
S, M, L, XL, XXL
180 g/m² James+Nicholson

BLACK	CARBON	IRISH GREEN	LIGHT RED
NAVY	REGATTA BLUE	ROYAL	WHITE

Piqué i høj kvalitets Pima bomuld | Meget fine langfibret bomuld | Rib polo krave og manchetter | Titaniumsfarvet knapper | Taljeret | 5 knapper





S9060 | ST9060 **Harper Polo**

100% bomuld (Grey Heather: 85% bomuld / 15% viskose)

S, M, L, XL, XXL

180 g/m² Stedman®

BLACK OPAL	CRIMSON RED	DEEP LILAC	FROSTED BLUE
GREEN FLASH	GREY HEATHER	HAWAII BLUE	KING BLUE
LAVENDER PURPLE	MARINA BLUE	MILITARY GREEN	PACIFIC BLUE
PUMPKIN	SALMON PINK	SLATE GREY (SOLID)	WHITE

Ribkrave og ved ærmer | Førsteklasses bomulds-piqué | Kontrastfarvet nakkestape | 3 knapper i samme farve | Lille størrelsesetiket i nakken | Vaskeanvisning i siden | Sidesømme | Normal pasform





S9150 | ST9150 **Hanna Polo Women**

100% bomuld (Grey Heather: 85% bomuld / 15% viskose)

S, M, L, XL

170 g/m² Stedman®

BLACK OPAL	CRIMSON RED	CUPCAKE PINK	DEEP LILAC
FROSTED BLUE	GREEN FLASH	GREY HEATHER	HAWAII BLUE
KING BLUE	LAVENDER PURPLE	MARINA BLUE	PACIFIC BLUE
SALMON PINK	WHITE		

Kæmmet ringspundet bomuld piqué | Nakkebånd | 5 matchende knapper | Moderigtig smal stolpelukning | Ingen ærmekant | Vaskeanvisning i siden | Lille størrelsesetiket i nakken | Sidesømme | Kan vaskes ved 40° | Normal pasform





S510 | ST3000 **Short Sleeve Polo**

100% bomuld (Grey Heather: 85% bomuld / 15% viskose)

S, M, L, XL, XXL, 3XL, 4XL, 5XL

170 g/m² Stedman®

S, M, L, XL, XXL, 3XL, 4XL, 5XL

BLACK OPAL	BLUE MIDNIGHT	BRIGHT ROYAL	GREY HEATHER
NAVY BLUE	SCARLET RED	WHITE	

S, M, L, XL, XXL

BOTTLE GREEN	BRIGHT LIME	BRILLIANT ORANGE	BURGUNDY RED
DEEP BERRY	KIWI GREEN	LIGHT BLUE	OCEAN BLUE
ORANGE	YELLOW		

Ringspundet bomuld | Single Jersey (Piqué-Look) | Nakkebånd | 2 imiteret horn knapper | Ingen ærmekant | Sidesømme | Kan vaskes ved 40°





S519 | ST3100 **Short Sleeve Polo Women**

100% bomuld (Grey Heather: 85% bomuld / 15% viskose)

XS, S, M, L, XL, XXL

170 g/m² Stedman®

XS, S, M, L, XL, XXL

BLACK OPAL	BLUE MIDNIGHT	BRIGHT ROYAL	GREY HEATHER
NAVY BLUE	SCARLET RED	WHITE	

S, M, L, XL

BRIGHT LIME	BRILLIANT ORANGE	BURGUNDY RED	KIWI GREEN
LIGHT BLUE	OCEAN BLUE	SWEET PINK	YELLOW

Ringspundet bomuld | Single Jersey (Piqué-Look) | Nakkebånd | Tone i tone knapper | Ingen ærmekant | Sidesømme | Kan vaskes ved 40° | Normal pasform









BCPUI10 | PUI10 **Polo ID.001 / Unisex**

100% bomuld (Heather Grey: 90% bomuld / 10% viskose)

XS, S, M, L, XL, XXL, 3XL, 4XL

180 g/m² B&C

ANTHRACITE	ATOLL	BLACK	BOTTLE GREEN
BROWN	CHILI GOLD	FUCHSIA	HEATHER GREY
KELLY GREEN	LIGHT BLUE	NAVY	ORANGE
PIXEL CORAL	PURPLE	REAL GREEN	RED
ROYAL BLUE	SAND	WHITE	WINE

100% forkrympet ringspundet kæmmet bomuld | 1x1 strikket rib ved hals | Foret, forstærket stolpe med 2 knapper | Matchende knapper | Nakkebånd | Sidesømme | B&C Collection er medlem af Fair Wear Foundation







BCPWI11 | PWI11 **Polo ID.001 / Women**

100% bomuld (Heather Grey: 90% bomuld / 10% viskose)

XS, S, M, L, XL, XXL, 3XL

180 g/m² B&C

ANTHRACITE	ATOLL	BLACK	BOTTLE GREEN
BROWN	CHILI GOLD	FUCHSIA	HEATHER GREY
KELLY GREEN	LIGHT BLUE	NAVY	ORANGE
PIXEL CORAL	PURPLE	REAL GREEN	RED
ROYAL BLUE	SAND	WHITE	WINE

100% forkrympet ringspundet kæmmet bomuld | 1x1 strikket rib ved hals | Foret, forstærket stolpe med 2 knapper | Matchende knapper | Nakkebånd | Sidesømme | Feminint snit | B&C Collection er medlem af Fair Wear Foundation









BCPM430 | PM430 **Inspire Polo / Men**

100% bomuld (Heather Grey: 90% bomuld / 10% viskose)

S, M, L, XL, XXL, 3XL

170 g/m² B&C

BLACK	BOTTLE GREEN	COBALT BLUE	DARK GREY (SOLID)
FIRE RED	HEATHER GREY	MILLENNIAL LILAC	MILLENNIAL MINT
NAVY BLUE	ORANGE	ORCHID GREEN	ORCHID PINK
RADIANT PURPLE	SKY BLUE	SOLAR YELLOW	SORBET
URBAN KHAKI	URBAN ORANGE	VERY TURQUOISE	WHITE

100% økologisk ringspundet bomuld piqué | Krympeforebyggende behandling | Føles blødt | Ingen B&C nakkelabel | 1X1 rib krave og manchetter | Matchende knapper | Nakketape | Moderne snit | Sidesømme | Glat overflade | B&C Collection er medlem af Fair Wear Foundation









BCPW440 | PW440 **Inspire Polo / Women**

100% bomuld (Heather Grey: 90% bomuld / 10% viskose)

XS, S, M, L, XL, XXL

170 g/m² B&C

BLACK	BOTTLE GREEN	COBALT BLUE	DARK GREY (SOLID)
FIRE RED	HEATHER GREY	MILLENNIAL LILAC	MILLENNIAL MINT
NAVY BLUE	ORANGE	ORCHID GREEN	ORCHID PINK
RADIANT PURPLE	SKY BLUE	SOLAR YELLOW	SORBET
URBAN KHAKI	URBAN ORANGE	VERY TURQUOISE	WHITE

100% økologisk ringspundet bomuld piqué | Krympeforebyggende behandling | Føles blødt | Ingen B&C nakkelabel | 1X1 rib krave og manchetter | Matchende knapper | Nakketape | Moderne snit | Sidesømme | Glat overflade | B&C Collection er medlem af Fair Wear Foundation



BCPW455 | PW455 Polo Safran Pure / Women

100% bomuld (Heather Grey: 90% bomuld / 10% viskose)

XS, S, M, L, XL, XXL

180 g/m² B&C

XS, S, M, L, XL, XXL

BLACK	BOTTLE GREEN	HEATHER GREY	NAVY
RED	ROYAL BLUE	SKY BLUE	WHITE

XS, S, M, L, XL

ATOLL	BROWN	DARK GREY (SOLID)	FUCHSIA
GOLD	KELLY GREEN	PACIFIC GREY	PISTACHIO
PUMPKIN ORANGE	PURPLE	REAL GREEN	REAL TURQUOISE

100% forkrympet ringspundet kæmmet bomuld | 1x1 strikket rib ved hals og ærmer | Stolpe med 2 matchende knapper | Feminint snit | Nakkebånd | Sidesømme | B&C Collection er medlem af Fair Wear Foundation





BCPW457 | PW457 Polo Safran Timeless / Women

100% bomuld (Heather Grey: 90% bomuld / 10% viskose)

XS, S, M, L, XL, XXL

180 g/m² B&C

XS, S, M, L, XL, XXL

BLACK	BOTTLE GREEN	HEATHER GREY	NAVY
RED	ROYAL BLUE	SKY BLUE	WHITE

XS, S, M, L, XL

ATOLL	BROWN	BURGUNDY	DARK GREY (SOLID)
FUCHSIA	GOLD	KELLY GREEN	PACIFIC GREY
PISTACHIO	PUMPKIN ORANGE	PURPLE	REAL GREEN

100% forkrympet, ringspundet, kæmmet bomuld B&C fin piqué | Klassisk pasform, premium B&C piqué polo shirt med 1x1 rib i krave og manchetter | Smart stolpe med 3 knapper | Ergonomisk snit for ekstra komfort og et feminint snit | Findes i mange farver | Nakkebånd | Sidesømme | God til print | B&C Collection er medlem af Fair Wear Foundation

BCPU409 | PU409 Polo Safran / Unisex

100% bomuld (Heather Grey: 90% bomuld / 10% viskose), (Ash: 99% bomuld / 1% viskose)

S, M, L, XL, XXL, 3XL

180 g/m² B&C

S, M, L, XL, XXL, 3XL

BLACK	BOTTLE GREEN	HEATHER GREY
NAVY	RED	ROYAL BLUE
WHITE		

S, M, L, XL, XXL

ASH (HEATHER)	ATOLL	BROWN
BURGUNDY	DARK GREY (SOLID)	FUCHSIA
GOLD	KELLY GREEN	KHAKI
PACIFIC GREY	PISTACHIO	PUMPKIN ORANGE
PURPLE	REAL GREEN	REAL TURQUOISE
SAND	SKY BLUE	

100% forkrympet ringspundet kæmmet bomuld | 1x1 strikket rib ved hals og ærmer | Stolpe med 3 knapper | Matchende knapper | Nakkebånd | Sidesømme | B&C Collection er medlem af Fair Wear Foundation









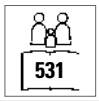

E4040 | 4040 **Men`s Premium Polo**

100% bomuld
S, M, L, XL, XXL, 3XL
190 g/m² Promodoro

ASH (HEATHER) | BLACK | FIRE RED | NAVY
NEW LIGHT GREY (SOLID) | ROYAL | WHITE

Stolpe med matchende knapper | Side slidser | Dobbeltstikning på ærmer og forneden | Piqué | Kæmmet bomuld











E4250 | 4250 **Women`s Interlock Polo**

100% bomuld
S, M, L, XL, XXL, 3XL, 4XL, 5XL
200 g/m² Promodoro

BLACK | BURGUNDY | FIRE RED | NAVY
WHITE | WILD LIME

5 trykknapper- nikkelfri | Interlock | Figursyet snit | Kæmmet bomuld





K124 | KK124 **Fashion Fit Bar Polo Shirt**

100% bomuld
S, M, L, XL, XXL
160 g/m² Bargear

BLACK

Polo i jersey med vævet krave og stolpe med 3 knapper | Stolpe med 3 knapper | Tapede skuldersømme | 2-lags manchetter i samme materiale | Side slidser med vævet tape | Lige snit forneden | Ekstra knap | Bargear® vævet mærkat og plejemærkat i bindebåndet | Kan vaskes ved 40 °C







F513 | 63-050-0 **Original Polo**

100% bomuld (Heather Grey: 97% bomuld / 3% polyester)
S, M, L, XL, XXL, 3XL
White 175 g/m², Coloured 185 g/m² Fruit of the Loom

AZURE BLUE | BLACK | BURGUNDY
DEEP NAVY | HEATHER GREY | LIGHT GRAPHITE (SOLID)
NEW SKY BLUE | RED | ROYAL BLUE
WHITE

Klassisk snit | Sidesømme | Lukning med to knapper | Knapper i samme farve | Åbne manchetter | Ingen sideslidser | Tear-away-label

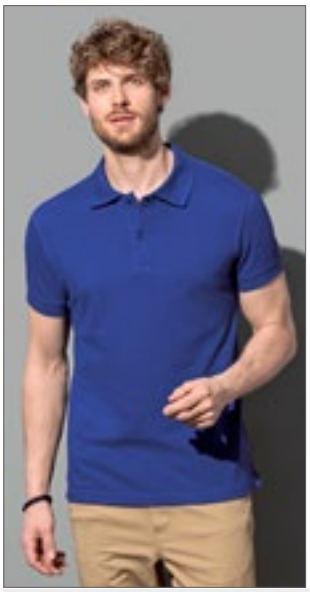





S9050 | ST9050 **Henry Polo**

100% bomuld
S, M, L, XL, XXL
225 g/m² Stedman®

BAHAMA GREEN | BLACK OPAL | CRIMSON RED
MARINA BLUE | SLATE GREY (SOLID) | TRUE BLUE
WHITE

Kæmmet ringspundet bomuld piqué | Kontrastfarvet bånd i sildebensvævning i nakken og i sidesømmene | Sidesømme med slidser | Med ærmekanter | Tone i tone knapper | Vaskeanvisning i siden | Lille størrelsesetiket i nakken | Kan vaskes ved 40° | Normal pasform







Z508M | R-508M-0 **Men´s Pure Organic Polo**

100% bomuld
S, M, L, XL, XXL, 3XL
215 g/m² Russell Pure Organic

AQUA	BLACK	BURGUNDY	DARK OLIVE
FRENCH NAVY	NATURAL	STONE	WHITE

Unik dobbelt garn-konstruktion | Piqué | 100% organisk ringspundet kæmpet bomuld | Rip ved ærmekanten | Stolpe med krydsstikket element | Glat og jævn overflade | Lille moderigtig detalje ved sidesømmen | Ingen label: Lille størrelse label i nakken (inkl. Produktnummer) | Matchende indevendigt nakkebånd | Side sømme forbedre pasformen | Knapper med farvede knapper

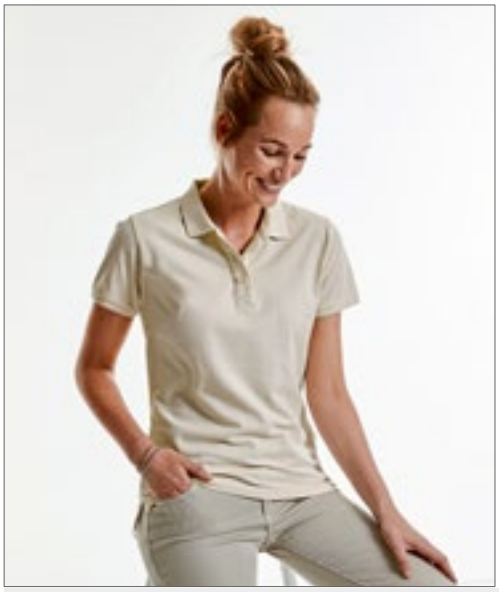





Z508F | R-508F-0 **Ladies´ Pure Organic Polo**

100% bomuld
XS, S, M, L, XL, XXL
215 g/m² Russell Pure Organic

AQUA	BLACK	BURGUNDY	DARK OLIVE
FRENCH NAVY	NATURAL	STONE	WHITE

Unik dobbelt garn-konstruktion | Piqué | 100% organisk ringspundet kæmpet bomuld | Rip ved ærmekanten | Stolpe med krydsstikket element | Glat og jævn overflade | Lille moderigtig detalje ved sidesømmen | Ingen label: Lille størrelse label i nakken (inkl. Produktnummer) | Matchende indevendigt nakkebånd | Side sømme forbedre pasformen | Knapper med farvede knapper



F511N | 63-218-0 **Premium Polo**

100% bomuld (Ash: 90% bomuld / 10% polyester), (Heather Grey: 97% bomuld / 3% polyester)
S, M, L, XL, XXL, 3XL
180 g/m² (White: 170 g/m²) Fruit of the Loom

ASH (HEATHER)	AZURE BLUE	BLACK
BOTTLE GREEN	BURGUNDY	DEEP NAVY
FOREST GREEN	FUCHSIA	HEATHER GREY
KELLY GREEN	KHAKI	LIGHT GRAPHITE (SOLID)
LIGHT PINK	LIME	NAVY
NEO MINT	ORANGE	PURPLE
RED	ROYAL BLUE	SKY BLUE
SUNFLOWER	WHITE	

Stolpe med 3 matchende knapper | Sideslidser

F520 | 63-030-0 **Ladies Premium Polo**

100% bomuld (Ash: 90% bomuld / 10% polyester), (Heather Grey: 97% bomuld / 3% polyester)
XS, S, M, L, XL, XXL
180 g/m² (White: 170 g/m²) Fruit of the Loom

ASH (HEATHER)	AZURE BLUE	BLACK
BOTTLE GREEN	BURGUNDY	DEEP NAVY
FOREST GREEN	FUCHSIA	HEATHER GREY
KELLY GREEN	KHAKI	LIGHT GRAPHITE (SOLID)
LIGHT PINK	LIME	NAVY
ORANGE	PURPLE	RED
ROYAL BLUE	SKY BLUE	SUNFLOWER
WHITE		

Taljeret med sideslidser for feminint snit | Smal stolpe med 2 matchende knapper | 1x1 rib ærmekant



GILDAN

GILDAN PREMIUM Cotton



NEW COLOUR

G85800L | 85800L **Premium Cotton® Ladies` Double Piqué Polo**

100% bomuld (Sport Grey: 90% bomuld / 10% polyester, Dark Heather+Graphite Heather: 50% bomuld / 50% polyester)

S, M, L, XL, XXL

223 g/m² (White: 214 g/m²) Gildan

BLACK	CHALKY MINT	DAISY	DARK HEATHER
FLO BLUE	GRAPHITE HEATHER	HELICONIA	IRISH GREEN
KIWI	LIGHT BLUE	LIGHT PINK	MAROON
MILITARY GREEN	NAVY	PURPLE	RED
ROYAL	SAPPHIRE	SPORT GREY (HEATHER)	WHITE

Let taljeret pasform med sidesøm og side slidser | Præget kant på krave og manchetter | Fremskudte skuldersømme | Omvendt forstærket stolpe | 3 matchende knapper | Dobbelt stikning forneden



FRUIT OF THE LOOM



OEKO-TEX STANDARD 100

F512 | 63-044-0 **Iconic Polo**

100% bomuld (Heather Grey: 97% bomuld / 3% polyester), (Dark Heather Grey, Heather Royal, Heather Green, Heather Navy, Heather Red, Heather Purple, Heather Burgundy: 65% polyester / 35% bomuld)

S, M, L, XL, XXL, 3XL

180 g/m² (White: 170 g/m²) Fruit of the Loom

BLACK	CLASSIC OLIVE	COBALT BLUE	DARK HEATHER GREY
DEEP NAVY	FLAME	FOREST GREEN	HEATHER BURGUNDY
HEATHER GREEN	HEATHER GREY	HEATHER NAVY	HEATHER PURPLE
HEATHER RED	HEATHER ROYAL	KELLY GREEN	LIGHT GRAPHITE (SOLID)
NATURAL	NEO MINT	RED	ROYAL BLUE
SUNFLOWER	WHITE	ZINC (SOLID)	

Moderne slank pasform | Stolpe med 3 matchende knapper med perlemors effekt | Sideslidser



GILDAN

GILDAN PREMIUM Cotton

NEW COLOUR



G85800 | 85800 **Premium Cotton® Double Piqué Polo**

100% bomuld (Sport Grey: 90% bomuld / 10% polyester, Dark Heather+Graphite Heather: 50% bomuld / 50% polyester)

S, M, L, XL, XXL, 3XL

223 g/m² (White: 214 g/m²) Gildan

S, M, L, XL, XXL, 3XL

BLACK	NAVY	RED
ROYAL	SPORT GREY (HEATHER)	WHITE

S, M, L, XL, XXL

BRIGHT SALMON	CHALKY MINT	CHAMBRAY
CHARCOAL (SOLID)	CORAL SILK	DAISY
DARK HEATHER	FLO BLUE	FOREST GREEN
GOLD	GRAPHITE HEATHER	HELICONIA
IRISH GREEN	KIWI	LAGOON BLUE
LIGHT BLUE	LIGHT PINK	MAROON
MILITARY GREEN	PURPLE	SAND
SAPPHIRE	TANGERINE	TERRACOTA

Eurofit: Slankere snit ved skuler og ærmer | Kæmmet ringspundet bomuld | Forkrympet dobbelt-piqué-strik | Side slidser | Præget kant på krave og manchetter | Fremskudte skuldersømme | Stilren forstærket stolpe med firkant nederst | 3 matchende knapper | Dobbelt stikning forneden



promodoro





E4005F | 4005F Women`s Superior Polo

100% bomuld (Sports Grey: 85% bomuld / 15% polyester), (Ash: 99% bomuld / 1% polyester)

XS, S, M, L, XL, XXL, 3XL

220 g/m² Promodoro

ALASKAN BLUE	ASH (HEATHER)	BLACK	BROWN
BURGUNDY	FIRE RED	FOREST	GOLD
GRAPHITE (SOLID)	KELLY GREEN	NAVY	NEW LIGHT GREY (SOLID)
ORANGE	ROYAL	SPORTS GREY (HEATHER)	STEEL GREY (SOLID)
TURQUOISE	WHITE	WILD LIME	

Stolpe med 3 matchende knapper | Sideslidser | Let taljeret | Bomulds piqué | Kæmmet bomuld



écologie. by AWDis







EA011 | EA011 Etosha Organic Polo Shirt

100% bomuld

XS, S, M, L, XL, XXL

170 g/m² Ecologie

ARCTIC WHITE	JET BLACK	NAVY

100% økologisk bomuld | Piqué | Strikket krave | Nakkebånd i halsudskæring | Sidesømme | Dobbelt stikning forneden og på ærmer | Påsatte ærmer | Stolpe med 2 knapper | Fashion snit | Kun størrelseslabel for nem rebranding

promodoro





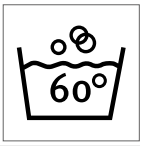

E4001 | 4001 Men`s Superior Polo

100% bomuld (Sports Grey: 85% bomuld / 15% polyester), (Ash: 99% bomuld / 1% polyester)

XS, S, M, L, XL, XXL, 3XL, 4XL, 5XL

220 g/m² Promodoro

ALASKAN BLUE	ASH (HEATHER)	BLACK
BROWN	BURGUNDY	FIRE RED
FOREST	GOLD	GRAPHITE (SOLID)
KELLY GREEN	NAVY	NEW LIGHT GREY (SOLID)
ORANGE	ROYAL	SPORTS GREY (HEATHER)
STEEL GREY (SOLID)	TURQUOISE	WHITE
WILD LIME		

Stolpe med 3 matchende knapper | Sideslidser | Moderigtigt optimeret pasform | Bomulds piqué | 100% kæmmet bomuld (Sports Grey: 85% kæmmet bomuld/15% polyester)







NEW COLOUR

Label

G64800 | 64800 **Gildan Softstyle® Double Piqué Polo**

100% bomuld (Sport Grey: 90% bomuld / 10% polyester; Dark Heather: 65% bomuld / 35% polyester)

S, M, L, XL, XXL, 3XL, 4XL

177 g/m² Gildan

BLACK	BRIGHT SALMON	CHARCOAL (SOLID)	DAISY
DARK CHOCOLATE	DARK HEATHER	FOREST GREEN	HELICONIA
IRISH GREEN	LIGHT BLUE	MAROON	NAVY
ORANGE	PURPLE	RED	ROYAL
SAND	SAPPHIRE	SPORT GREY (HEATHER)	WHITE

Ringspundet bomuld | Eurofit | Sidesøm | Præget kant på krave og manchetter | TearAway-label | Fremskudte skuldersømme | Stilren forstærket stolpe med firkant nederst | 2 matchende perlemorsfarvet knapper | Dobbelt stikning forneden





NEW COLOUR

Label

G64800L | 64800L **Gildan Softstyle® Ladies` Double Piqué Polo**

100% bomuld (Sport Grey: 90% bomuld / 10% polyester)

S, M, L, XL, XXL

177 g/m² Gildan

BLACK	BRIGHT SALMON	CHARCOAL (SOLID)	DAISY
DARK CHOCOLATE	FOREST GREEN	HELICONIA	IRISH GREEN
NAVY	ORANGE	RED	ROYAL
SAPPHIRE	SPORT GREY (HEATHER)	WHITE	

Ringspundet bomuld | Let taljeret pasform med sidesøm | Præget kant på krave og manchetter | TearAway-label | Fremskudte skuldersømme | Omvendt forstærket stolpe | 4 matchende knapper | Dobbelt stikning forneden





60°

>3XL

TJ1400N | 1400 **Heavy Polo**

100% bomuld

S, M, L, XL, XXL, 3XL, 4XL, 5XL

215 g/m² Tee Jays

BLACK	DARK GREY (SOLID)	NAVY	RED
ROYAL	WHITE		

Kæmmet ringspundet bomuld piqué | Stilren stolpe | Dobbeltsømme ved skuldrene samt øverste ærmestykke og ærmebånd | Forbehandlet mod krybning | Kan vaskes ved 60°C | Skulder til skulderbånd

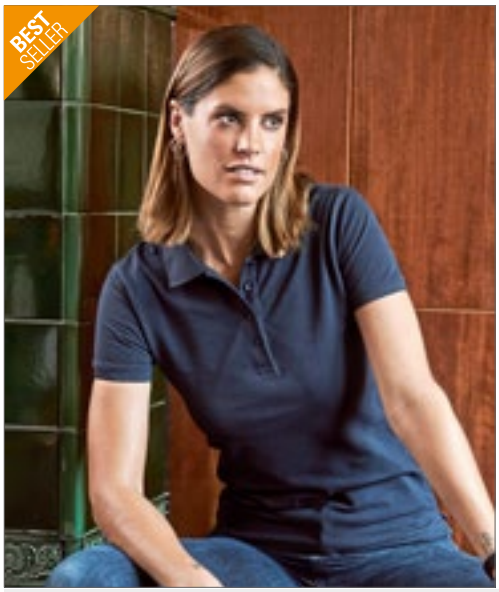



60°

TJ1401 | 1401 **Womens Heavy Polo**

100% bomuld

S, M, L, XL, XXL, 3XL

215 g/m² Tee Jays

BLACK	DARK GREY (SOLID)	NAVY	RED
ROYAL	WHITE		

Kæmmet ringspundet bomuld piqué | Stilren stolpe | Dobbeltsømme ved skuldrene samt øverste ærmestykke og ærmebånd | Forbehandlet mod krybning | Kan vaskes ved 60°C | Skulder til skulderbånd





TJ1440 | 1440 **Pima Cotton Polo**

100% bomuld

S, M, L, XL, XXL, 3XL

220 g/m² Tee Jays

BLACK | DARK GREY (SOLID) | NAVY | WHITE

Krave i samme materiale | Taljeret pasform | Forstærket skulder | Forbehandlet mod krybning | Enzym vasket | Pima bomuld





TJ1441 | 1441 **Womens Pima Cotton Polo**

100% bomuld

S, M, L, XL, XXL

220 g/m² Tee Jays

BLACK | DARK GREY (SOLID) | NAVY | WHITE

Krave i samme materiale | Taljeret pasform | Forstærket skulder | Forbehandlet mod krybning | Enzym vasket | Pima bomuld





NH503 | K7 **Piqué Polo K7**

100% bomuld

S, M, L, XL, XXL

200 g/m² Nath

BLACK | BOTTLE GREEN | DARK NAVY | GREY MELANGE | RED | ROYAL | SKY | WHITE | YELLOW

Halv-kæmmet bomuld | Fin mikro piqué | Rib krave og manchetter med kontrast striber | Stolpe med 3 matchende knapper | Polo krave | Medium pasform | Side slidser



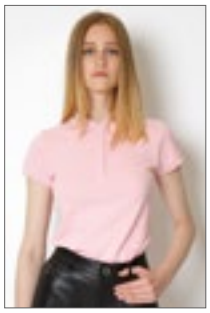

NH504 | K7 WOMAN **Woman Piqué Polo**

100% bomuld

S, M, L, XL

200 g/m² Nath

BLACK | BOTTLE GREEN | PINK | RED | WHITE

Halv-kæmmet bomuld | Fin mikro piqué | Feminint snit | Rib krave og manchetter med kontrast striber | Stolpe med 4 matchende knapper | Polo krave | Medium pasform | Side slidser









Z577 | R-577M-0 **Men`s Ultimate Cotton Polo**

100% bomuld

XS, S, M, L, XL, XXL, 3XL, 4XL

215 g/m² (White: 210 g/m²) Russell

AZURE BLUE	BLACK	BOTTLE GREEN	BRIGHT ROYAL
BURGUNDY	CLASSIC RED	FRENCH NAVY	SKY
TITANIUM (SOLID)	WHITE		

Moderne snit | Kæmmet ringspundet bomulds piqué | Børstet indvendigt | Glat overflade til dekoration | Forkrympet for høj formbestandighed, kan vaskes op til 60 °C









Z577F | R-577F-0 **Ladies` Ultimate Cotton Polo**

100% bomuld

XS, S, M, L, XL, XXL

215 g/m² (White: 210 g/m²) Russell

AZURE BLUE	BLACK	BOTTLE GREEN	BRIGHT ROYAL
BURGUNDY	CLASSIC RED	FRENCH NAVY	SKY
TITANIUM (SOLID)	WHITE		

Moderne snit | Glat overflade til dekoration | Kæmmet ringspundet bomulds piqué | Piqué struktur | Forkrympet for høj formbestandighed, kan vaskes op til 60 °C

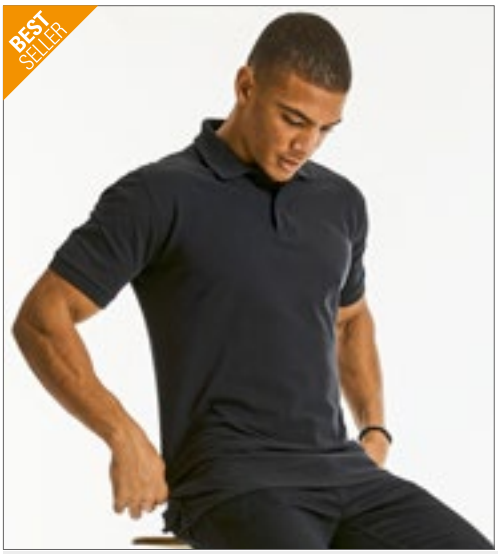









Z569 | R-569M-0 **Men`s Classic Cotton Polo**

100% bomuld (Light Oxford: 93% bomuld / 7% polyester)

XS, S, M, L, XL, XXL, 3XL, 4XL

200 g/m² (White: 195 g/m²) Russell

XS, S, M, L, XL, XXL, 3XL, 4XL

FRENCH NAVY	WHITE

S, M, L, XL, XXL, 3XL, 4XL

BLACK

S, M, L, XL, XXL

BOTTLE GREEN	BRIGHT ROYAL	CLASSIC RED	FUCHSIA
LIME	SKY		

Kæmmet ringspundet bomuld | Piqué | Sideslidser | Fladstrik-krave | Mange farver | Dobbelt stikning forneden giver vægt og stabilitet









Z569F | R-569F-0 **Ladies` Classic Cotton Polo**

100% bomuld

XS, S, M, L, XL, XXL

200 g/m² (White: 195 g/m²) Russell

BLACK	BOTTLE GREEN	BRIGHT ROYAL	CLASSIC RED
FRENCH NAVY	FUCHSIA	LIME	SKY
WHITE			

Kæmmet ringspundet bomuld | Piqué | Åbne ærmer med dobbeltsøm ved kanten | Sideslidser | Dobbelt stikning forneden giver vægt og stabilitet | Mange farver



JAMES & NICHOLSON



532

OEKO-TEX® STANDARD 100

JN070 | JN070 **Classic Polo**

100% bomuld

S, M, L, XL, XXL, 3XL

200 g/m² (White: 190 g/m²) James+Nicholson

ACID YELLOW	AQUA	AUBERGINE	BLACK
BROWN	DARK ORANGE	DARK ROYAL	FERN GREEN
GOLD YELLOW	GRAPHITE (SOLID)	GRENADINE	GREY HEATHER
IRISH GREEN	LIGHT BLUE	LIGHT YELLOW	LILAC
LIME GREEN	MINT	NAVY	OLIVE
ORANGE	PACIFIC	PETROL	PURPLE
RED	ROSE	ROYAL	SIGNAL RED
SKY BLUE	STONE	TOMATO	TURQUOISE
WHITE	WINE	YELLOW	

Kæmmet ringspundet langfibret bomuld | Herre polo af høj kvalitet med rib ved ærmer | Meget fin piqué kvalitet | Sporty snit med sideslidser | Strikket krave og ærmekant | Dobbelt stikning ved skuldre og ærmer | Knapper i matchende farve

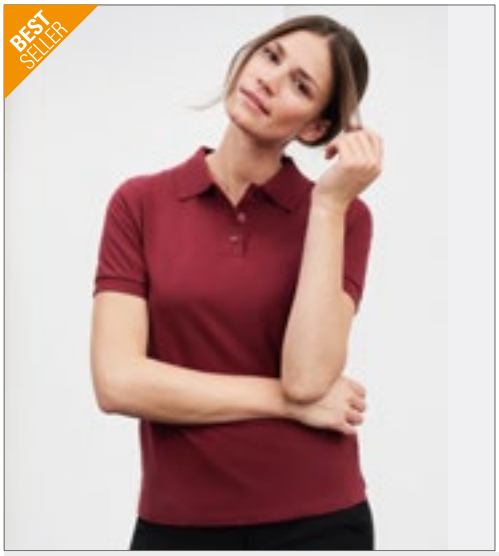

JAMES & NICHOLSON



OEKO-TEX® STANDARD 100

JN071 | JN071 **Classic Polo Ladies**

100% bomuld

S, M, L, XL, XXL

200 g/m² (White: 190 g/m²) James+Nicholson

ACID YELLOW	AQUA	AUBERGINE	BLACK
BROWN	DARK ORANGE	DARK ROYAL	FERN GREEN
GOLD YELLOW	GRAPHITE (SOLID)	GRENADINE	GREY HEATHER
IRISH GREEN	LIGHT BLUE	LIGHT YELLOW	LILAC
LIME GREEN	MINT	NAVY	OLIVE
ORANGE	PACIFIC	PETROL	PURPLE
RED	ROSE	ROYAL	SIGNAL RED
SKY BLUE	STONE	TOMATO	TURQUOISE
WHITE	WINE	YELLOW	

Kæmmet ringspundet langfibret bomuld | Dame polo af høj kvalitet med rib ved ærmer | Meget fin piqué kvalitet | Sporty snit med sideslidser | Strikket krave og ærmekant | Knapper i matchende farve | Dobbelt stikning ved skuldre og ærmer



B&C COLLECTION



OEKO-TEX® STANDARD 100

BCPU422 | PU422 **Polo Heavymill / Unisex**

100% bomuld (Heather Grey: 90% bomuld / 10% polyester), (Ash: 99% bomuld / 1% viskose)

S, M, L, XL, XXL, 3XL

230 g/m² B&C

S, M, L, XL, XXL, 3XL

BLACK	NAVY	RED	WHITE

S, M, L, XL, XXL

ASH (HEATHER)	BOTTLE GREEN	BURGUNDY	HEATHER GREY
NATURAL	ROYAL BLUE	SKY BLUE	

100% forkrympet ringspundet kæmmet bomuld | 1x1 strikket rib ved hals og ærmer | Stolpe med 3 knapper | Matchende knapper | Nakkebånd | Sidesømme | Sideslidser | B&C Collection er medlem af Fair Wear Foundation



B&C COLLECTION



OEKO-TEX® STANDARD 100

BCPW460 | PW460 **Polo Heavymill / Women**

100% bomuld

XS, S, M, L, XL, XXL

230 g/m² B&C

BLACK	NAVY	RED	SKY BLUE
WHITE			

100% forkrympet ringspundet kæmmet bomuld | 1x1 strikket rib ved hals og ærmer | Nakkebånd | Puf ærmer | Foret, forstærket stolpe med 2 knapper | Matchende knapper | Sidesømme | Sideslidser | Feminint snit | B&C Collection er medlem af Fair Wear Foundation





BY008 | BY008 Polo Piqué Shirt

100% bomuld (Heather Grey: 90% bomuld / 10% viskose)

S, M, L, XL, XXL

220 g/m² Build Your Brand

BLACK | HEATHER GREY | WHITE

Polo piqué | Sildebensvævet bånd i nakken, i sideslidserne ved sømkanten og på den indvendige stolpe | Påsatte ærmer | Dobbelt sømme i kant forneden | Ribkrave | 3 matchende DIM knapper | Neutral størrelsesetiket uden branding, velegnet til nakketryk





SW160 | SW160 Men´s Organic Cotton Pique Polo

100% bomuld

S, M, L, XL, XXL

200 g/m² Starworld

BLACK | DEEP NAVY | WHITE

Økologisk kæmmet bomuld | Piqué | Almindelig pasform | Lukning med 3 knapper | Ribkrave og manchetter | Sidesømme | Knapper i samme farve





NH352 | ABSOLUT Men`s Absolut Piqué Polo

100% bomuld

M, L, XL, XXL

200 g/m² Nath

BLACK | DEEP NAVY | RED | WHITE

Halv-kæmmet bomuld | Fin mikro piqué | Medium pasform | Rib krave og manchetter med kontrast striber | Stolpe med 2 kontrastfarvede knapper | Kontrast farve i krave | Forstærket skuldersøm | Afslappet snit med kontrast farve i side slidser





N520 | 33S01 Forehand Polo

100% bomuld (Sports Grey: 90% bomuld / 10% viskose)

S, M, L, XL, XXL, 3XL

200 - 220 g/m² Slazenger

APPLE GREEN | AQUA | BLACK | CLASSIC ROYAL BLUE | DARK RED | GREY (SOLID) | LIGHT BLUE | NAVY | SPORTS GREY (HEATHER) | WHITE

1x1 rib ved krave og manchetter | Stolpe med 2 matchende præget knapper | Flag label | Sildebensvævet nakketape med tryk



N560 | 33S03 Forehand Ladies` Polo

100% bomuld (Sports Grey: 90% bomuld / 10% viskose)

S, M, L, XL

220 g/m² Slazenger

APPLE GREEN | AQUA | BLACK | CLASSIC ROYAL BLUE | DARK RED | GREY (SOLID) | KHAKI | LIGHT BLUE | NAVY | SPORTS GREY (HEATHER) | WHITE

Ringspundet, kæmmet bomuld | Taljeret design | 1x1 rib ved krave og manchetter | Stolpe med 2 matchende præget knapper | Flag label | Side slidser | Sildebensvævet nakketape med tryk





JHK602 | CURVSPOLO Curves Polo Lady

100% bomuld

S (44), M (46), L (48), XL (50/52)

200 g/m² JHK

BLACK | FUCHSIA | RED | ROYAL BLUE | WHITE

Piqué | Stolpe med 3 knapper | 1x1 rib krave og manchetter | Side slidser

JHK T-SHIRT



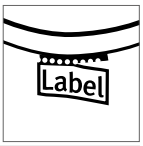

JHK510 | PORA210 **Polo Regular Man**

100% bomuld
XS, S, M, L, XL, XXL, 3XL
210 g/m² JHK

XS, S, M, L, XL, XXL, 3XL

BLACK	GREY MELANGE	NAVY
RED	ROYAL BLUE	WHITE

XS, S, M, L, XL, XXL

ASH MELANGE	AZURE	BOTTLE GREEN
BURGUNDY	CHOCOLATE	FUCHSIA
GOLD	GRAPHITE	KELLY GREEN
KHAKI	LAVENDER	LIME
ORANGE	PINK	PURPLE
SAND	SKY	TURQUOISE
ZINC		

Voksen kortærmet polo shirt | Piqué | Stolpe med 2 knapper | 1x1 rib krave og manchetter | Side slidser | Forkrympet kæmmet bomuld



JHK T-SHIRT



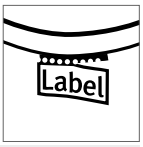

JHK511 | POPL200 **Polo Regular Lady**

100% bomuld (Grey Melange: 85% bomuld / 15% polyester)
S, M, L, XL, XXL, 3XL
200 g/m² JHK

S, M, L, XL, XXL, 3XL

BLACK	GREY MELANGE	NAVY
RED	ROYAL BLUE	WHITE

S, M, L, XL, XXL

AZALEA	CHOCOLATE	FUCHSIA
GOLD	KELLY GREEN	KHAKI
LAVENDER	LIGHT YELLOW	LIME
ORANGE	PINK	PURPLE
RASPBERRY	SAND	SKY
TURQUOISE		

Forkrympet kæmmet bomuld | Kortærmet dame polo shirt | Body fitted | Piqué | Stolpe med 3 knapper | 1x1 ribkrave og manchetter | Side slidser

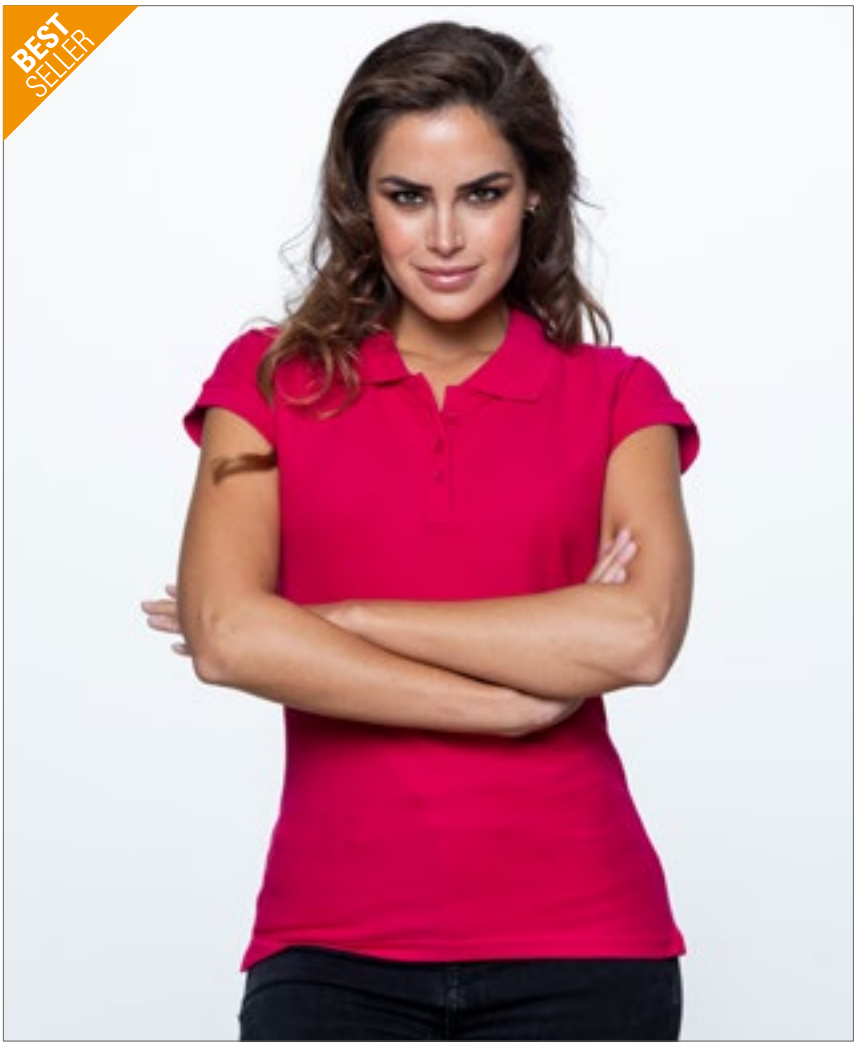





L03566 | 03566 **Planet Men Polo Shirt**

100% bomuld
S, M, L, XL, XXL, 3XL, 4XL, 5XL
170 g/m² SOL´S

BLACK | BOTTLE GREEN | FRENCH NAVY | GREY MELANGE
RED | ROYAL BLUE | WHITE

Piqué 170 | 100 % økologisk bomuld | Økologisk piqué-polo-shirt | Normal passform | Sidesømme | 2 knapper | Krave og ærmekant i rib 1 x 1 | Ingen label





L03575 | 03575 **Planet Women Polo Shirt**

100% bomuld
XS, S, M, L, XL, XXL, 3XL
170 g/m² SOL´S

BLACK | BOTTLE GREEN | FRENCH NAVY | GREY MELANGE
RED | ROYAL BLUE | WHITE

Piqué 170 | 100 % økologisk bomuld | Økologisk piqué-polo-shirt | Normal passform | Sidesømme | 2 knapper | Krave og ærmekant i rib 1 x 1 | Ingen label



L519 | 11310 **Ladies` Polo People 210**

100% bomuld (Grey Melange: 85% bomuld / 15% viskose)
S, M, L, XL, XXL, 3XL
210 g/m² SOL´S

S, M, L, XL, XXL, 3XL
BLACK | GREY MELANGE | NAVY | RED | ROYAL BLUE
WHITE

S, M, L, XL, XXL
APPLE GREEN | ATOLL BLUE | CHOCOLATE | DARK PURPLE | GOLD
KELLY GREEN | KHAKI | ORANGE | ORCHID PINK | PALE PINK
SAND | SKY BLUE



L562 | 11362 **Polo Spring II**

100% bomuld (Grey Melange: 85% bomuld / 15% viskose), (Ash: 98% bomuld / 2% viskose)
S, M, L, XL, XXL, 3XL, 4XL, 5XL
210 g/m² SOL´S

S, M, L, XL, XXL, 3XL, 4XL, 5XL
BLACK | GREY MELANGE | NAVY | RED
ROYAL BLUE | WHITE

S, M, L, XL, XXL
APPLE GREEN | ASH (HEATHER) | ATOLL BLUE | BURGUNDY
CHOCOLATE | DARK PURPLE | GOLD | GOLF GREEN
KELLY GREEN | KHAKI | MOUSE GREY (SOLID) | ORANGE
ORCHID PINK | SAND | SKY BLUE

Stolpe med 3 knapper i samme farve (forstærket) | Lige kant forneden med side slidser | Ribkrave | Dobbeltsømme ved kraven | Cut and sewn

Kropsnært snit | Ribkrave og ved ærmer | Dobbeltsømme ved kraven | Stolpe med 4 matchende knapper | Lige kant forneden med side slidser | Cut and sewn



Neutral®
Certified Responsibility™

NE20080 | O20080 **Men`s Classic Polo**

100% bomuld
XS, S, M, L, XL, XXL, 3XL, 4XL, 5XL
235 g/m² Neutral

XS, S, M, L, XL, XXL, 3XL, 4XL, 5XL

BLACK	NAVY	SPORTS GREY	WHITE

XS, S, M, L, XL, XXL, 3XL

BORDEAUX	BOTTLE GREEN	DARK HEATHER	DUSTY INDIGO
GREEN	LIGHT BLUE	LIME	MILITARY
ORANGE	PURPLE	RED	ROYAL
SAPPHIRE	YELLOW		

Fairtrade-certificeret bomuld | Kæmmet, økologisk bomuld | Piqué-strik | Rib ved krave og ærmer | Knapper af presset bomuld | Slidser i siden

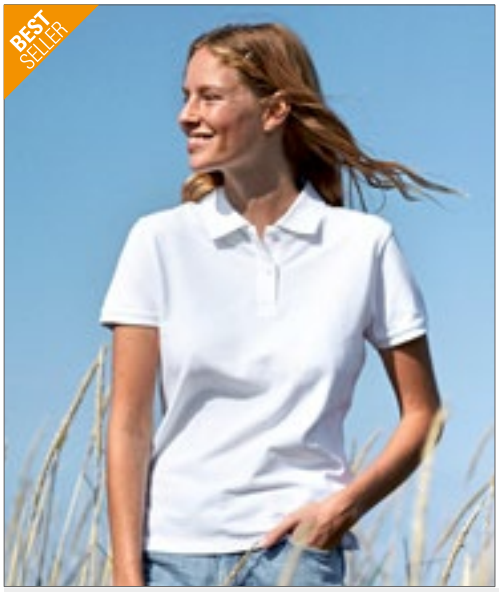

Neutral®
Certified Responsibility™

NE22980 | O22980 **Ladies` Classic Polo**

100% bomuld
XS, S, M, L, XL, XXL
235 g/m² Neutral

BLACK	BORDEAUX	BOTTLE GREEN	DARK HEATHER
DUSTY INDIGO	GREEN	LIGHT BLUE	LIME
MILITARY	NAVY	ORANGE	PURPLE
RED	ROYAL	SAPPHIRE	SPORTS GREY
WHITE	YELLOW		

Fairtrade-certificeret bomuld | Kæmmet, økologisk bomuld | Piqué-strik | Rib ved krave og ærmer | Knapper af presset bomuld | Slidser i siden



Just Polos
AWDis



JP100 | JP100 **The 100 Polo**

100% bomuld (Heather Grey: 95% bomuld / 5% viskose)
S, M, L, XL, XXL, 3XL
180 g/m² Just Polos

AZURE BLUE	BURGUNDY	CHARCOAL	DEEP BLACK
EARTHY GREEN	FIRE RED	HEATHER GREY	INK BLUE
MANGO TANGO	MUSTARD	OXFORD NAVY	ROYAL BLUE
SKY BLUE	TWILIGHT PURPLE	WHITE	

Kæmmet, ringspundet bomuld | Moderne og stilfuld med side slidser | Stolpe med 3 knapper i samme farve | Kun størrelsesmærke – farvekodet sort til Unisex | Korte ærmer med mancheter | Nakkebånd i halsudskæring | Dobbeltnålssøm



Just Polos
AWDis



JP100F | JP100F **The 100 Women´s Polo**

100% bomuld (Heather Grey: 95% bomuld / 5% viskose)
XS, S, M, L, XL, XXL
180 g/m² Just Polos

BURGUNDY	CHARCOAL	DEEP BLACK	HEATHER GREY
INK BLUE	MANGO TANGO	MUSTARD	OXFORD NAVY
TWILIGHT PURPLE	WHITE		

Kæmmet, ringspundet bomuld | Moderne girlie pasform med sideslidser | Stolpe med 2 matchende knapper og ekstra knap | Kun med størrelsesmærke - farvekodet hvid til damer | Korte ærmer med mancheter | Nakkebånd i halsudskæring | Dobbeltnålssøm











HRM501 | 501 **Men´s Luxury Polo**

100% bomuld

S, M, L, XL, XXL, 3XL, 4XL, 5XL

180 g/m² HRM

BLACK | DARK GREY | NAVY | RED | ROYAL BLUE | WHITE

Ringspundet, kæmmet bomuld, finmasket piqué | Moderigtigt slank design | Forstærket nakketape og sideslidser med twill | Innovativ krave løsning | 1x1 rib på krave og ærmer | Stolpe med 3 knapper | Label free | Vævet Fair4All label i venstre sidesøm | Forbehandling mod krympning og anti-pilling | Kan vaskes ved 60° | BSCi certificeret produktion











HRM601 | 601 **Women´s Luxury Polo**

100% bomuld

XS, S, M, L, XL, XXL, 3XL, 4XL, 5XL

180 g/m² HRM

BLACK | DARK GREY | NAVY | RED | ROYAL BLUE | WHITE

Ringspundet, kæmmet bomuld, finmasket piqué | Moderigtigt moderne slank fit | Forstærket nakketape og sideslidser med twill | Innovativ krave løsning | 1x1 rib på krave og ærmer | Stolpe med 3 knapper | Label free | Vævet Fair4All label i venstre sidesøm | Forbehandling mod krympning og anti-pilling | Kan vaskes ved 60° | BSCi certificeret produktion









EL38100 | 38100 **Liberty Short Sleeve Polo**

100% Bomuld (Heather Grey: 95% Bomuld / 5% Viskose), (Heather Charcoal: 60% Bomuld / 40% Polyester)

XS, S, M, L, XL, XXL, 3XL

160 g/m² Elevate

BLACK | HEATHER CHARCOAL | HEATHER GREY | NAVY | RED | WHITE

Kan brandes på indersiden | Tear- away label for nem rebranding | Fladstrik-krave | Rib manchetter | Stolpe med 2 knapper | Dobbeltstikninger | Knapper med farvede knapper | Kontrastfarvet nakketape | 100% bomulds piqué | 160 g/m²









EL38101 | 38101 **Woman Liberty Private Label Poloshirt**

100% Bomuld (Heather Grey: 95% Bomuld / 5% Viskose), (Heather Charcoal: 60% Bomuld / 40% Polyester)

XS, S, M, L, XL, XXL

160 g/m² Elevate

BLACK | HEATHER CHARCOAL | HEATHER GREY | NAVY | RED | WHITE

Kan brandes på indersiden | Tear- away label for nem rebranding | Fladstrik-krave | Rib manchetter | Stolpe med 3 knapper | Dobbeltstikninger | Knapper med farvede knapper | 100% bomulds piqué | 160 g/m²





JN801 | JN801 Workwear Polo Men

100% bomuld

S, M, L, XL, XXL, 3XL, 4XL, 5XL, 6XL

220 g/m² James+Nicholson

BLACK	CARBON	DARK GREEN	GREY HEATHER
LIGHT BLUE	NAVY	ORANGE	RED
ROYAL	WHITE		

Kæmmet ringspundet langfibret bomuld | Durable classic men's polo shirt | Førsteklasses Polo med krympeforebyggende behandling | Snittet garanterer optimal bevægelsesfrihed | Rib polo krave og manchetter | Snittet garanterer optimal bevægelsesfrihed | Nakkebånd | White kan vaskes ved 95° C | Kan vaskes ved 60° | Egnet til tørretumbler

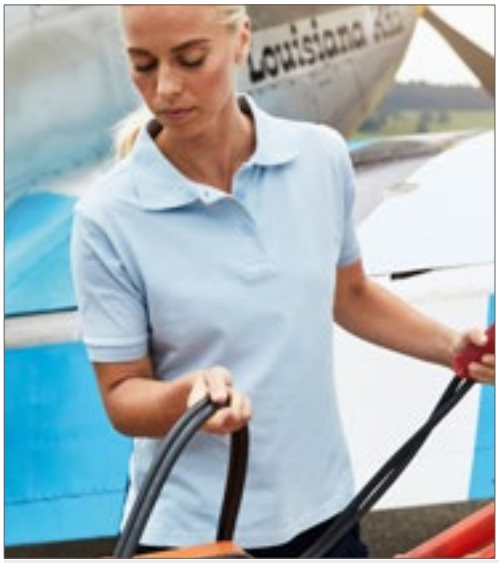



JN803 | JN803 Workwear Polo Women

100% bomuld

S, M, L, XL, XXL

220 g/m² James+Nicholson

BLACK	CARBON	DARK GREEN	GREY HEATHER
LIGHT BLUE	NAVY	ORANGE	RED
ROYAL	WHITE		

Kæmmet ringspundet langfibret bomuld | Slidstærk, klassisk dame-polo | Forkrympet, førsteklasses piqué med optimal formstabilitet | Snittet garanterer optimal bevægelsesfrihed | Rib polo krave og manchetter | Snittet garanterer optimal bevægelsesfrihed | Nakkebånd | White kan vaskes ved 95° C | Kan vaskes ved 60° | Egnet til tørretumbler | Sideslidser, let taljeret



SOL'S the fair spirit

L512 | 11342 Summer Polo II

100% bomuld (Grey Melange: 85% bomuld / 15% viskose), (Ash: 98% bomuld / 2% viskose)

XS, S, M, L, XL, XXL

170 g/m² SOL´S

APPLE GREEN	AQUA	ARMY
ASH (HEATHER)	ATOLL BLUE	BLACK
BURGUNDY	CHOCOLATE	DARK PURPLE
DUCK BLUE	GOLD	GOLF GREEN
GREY MELANGE	KELLY GREEN	NAVY
ORANGE	PINK	RED
ROYAL BLUE	SAND	SKY BLUE
WHITE		

Ribkrave | Dobbeltsømme ved kraven | Stolpe med 3 matchende knapper | Side slidser | Cut and sewn

L513 | 11338 Women`s Polo Passion

100% bomuld (Grey Melange: 85% bomuld / 15% viskose)

S, M, L, XL, XXL

170 g/m² SOL´S

APPLE GREEN	AQUA	ATOLL BLUE
BLACK	BURGUNDY	CHOCOLATE
DARK PURPLE	DUCK BLUE	FUCHSIA
GOLD	GOLF GREEN	GREY MELANGE
KELLY GREEN	NAVY	ORANGE
PINK	RED	ROYAL BLUE
SAND	SKY BLUE	WHITE

Kæmmet bomuld | Cut and sewn | Stolpe med 4 matchende knapper | Lige kant forneden med side slidser | Rib krave med forstærkende nakketape



SOL'S
the fair spirit

NEW COLOUR

OEKO-TEX® CONFIDENCE IN TEXTILES STANDARD 100 CQ 1094/1 IFHT Tested for harmful substances. www.oeko-tex.com/standard100

>3XL

L525 | 11346 **Men`s Polo Shirt Perfect**

100% bomuld (Grey Melange: 85% bomuld / 15% viskose), (Ash: 98% bomuld / 2% viskose), (Heather Denim, Charcoal Melange: 60% bomuld / 40% viskose)

XS, S, M, L, XL, XXL, 3XL, 4XL

180 g/m² SOL´S

XS, S, M, L, XL, XXL, 3XL, 4XL

BLACK	FRENCH NAVY	GREY MELANGE
KELLY GREEN	RED	ROYAL BLUE
WHITE		

S, M, L, XL, XXL, 3XL

APPLE GREEN	AQUA	ASH (HEATHER)
BOTTLE GREEN	BURGUNDY	CHARCOAL MELANGE
CREAMY BLUE	CREAMY PINK	DARK GREY (SOLID)
DENIM	GOLD	HEATHER DENIM
HEATHER OXBLOOD	HIBISCUS	ORANGE
PURE GREY	SAND	SKY BLUE
SLATE BLUE		

Kæmmet ringspundet bomuld | Ny piqué | 1x1 rib ved krave og manchetter | Dobbeltsømme ved kraven | Stolpe med 2 knapper med perlemors effekt | Sidesømme | Ekstra knap på sømkantens inderside | Dobbeltstikning ved kant forneden



SOL'S
the fair spirit



NEW COLOUR

OEKO-TEX® CONFIDENCE IN TEXTILES STANDARD 100 CQ 1094/1 IFHT Tested for harmful substances. www.oeko-tex.com/standard100

L526 | 11347 **Women`s Polo Shirt Perfect**

100% bomuld (Grey Melange: 85% bomuld / 15% viskose), (Ash: 98% bomuld / 2% viskose), (Heather Denim, Charcoal Melange: 60% bomuld / 40% viskose)

S, M, L, XL, XXL, 3XL

180 g/m² SOL´S

S, M, L, XL, XXL, 3XL

BLACK	FRENCH NAVY	GREY MELANGE
KELLY GREEN	RED	ROYAL BLUE
WHITE		

S, M, L, XL, XXL

APPLE GREEN	AQUA	ASH (HEATHER)
BOTTLE GREEN	BURGUNDY	CHARCOAL MELANGE
CREAMY BLUE	CREAMY PINK	DARK GREY (SOLID)
DENIM	GOLD	HEATHER DENIM
HEATHER OXBLOOD	HIBISCUS	ORANGE
PURE GREY	SAND	SKY BLUE
SLATE BLUE		

Kæmmet ringspundet bomuld | Kropsnært snit | 1x1 rib ved krave og manchetter | Dobbeltsømme ved kraven | Stolpe med 2 knapper med perlemors effekt | Sidesømme | Ekstra knap på sømkantens inderside | Dobbeltstikning ved kant forneden



HENBURY







W102 | H102 **Ladies` Micro-Fine-Piqué Polo Shirt**

100% bomuld (Charcoal: 52% polyester / 48% bomuld)

XXS, XS, S, M, L, XL, XXL

180 g/m² Henbury

BLACK	BURGUNDY	CHARCOAL	CLASSIC RED
FUCHSIA	KELLY GREEN	NAVY	ROYAL
SAPPHIRE BLUE	STEEL GREY	WHITE	

Moderne pasform, figursyet ærmer og ærmekanter | Letvægts mikro fin piqué | Afrivningslabel | Smal spids krave | Skuldersøm er trukket frem og forstærket med dobbeltstikninger | Glat overflade ideel til tryk | 2 matchende knapper | Kontrastfarvet sildebens skuldertape | Moderne pasform og sidesøm



GILDAN

GILDAN Ultra Cotton



G3800 | 3800 **Ultra Cotton™ Piqué Polo**

100% bomuld (Sport Grey: 90% bomuld / 10% polyester; Dark Heather: 50% bomuld / 50% polyester)

S, M, L, XL, XXL

220 g/m² (White: 211 g/m²) Gildan

BLACK	CAROLINA BLUE	CHARCOAL (SOLID)	DARK HEATHER
FOREST GREEN	MAROON	NAVY	RED
ROYAL	SPORT GREY (HEATHER)	WHITE	

Ringspundet bomuld | 3 træfarvet knapper | Dobbelt stikning forneden | Præget kant på krave og manchetter | Stilren forstærket stolpe med firkant nederst



HENBURY



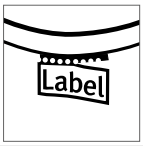

W101 | H101 **Men's Micro-fine Pique Polo Shirt**

100% bomuld (Ash: 98% bomuld / 2% elasthan), (Charcoal, Heather Navy: 52% polyester / 48% bomuld)

XS, S, M, L, XL, XXL, 3XL, 4XL, 5XL

180 g/m² Henbury

XS, S, M, L, XL, XXL, 3XL, 4XL, 5XL

BLACK	BOTTLE	CLASSIC RED
HEATHER GREY	NAVY	OXFORD NAVY
ROYAL	WHITE	

S, M, L, XL, XXL, 3XL

ASH (HEATHER)	BRIGHT JADE	BRIGHT ORANGE
BURGUNDY	CHARCOAL	CHOCOLATE
FUCHSIA	GOLD	HEATHER NAVY
KELLY GREEN	LIGHT BLUE	LIME GREEN
MAGENTA	MID BLUE	OLIVE
PURPLE	RED	SAPPHIRE BLUE
STEEL GREY	TURQUOISE	VINTAGE RED
YELLOW		

Polo med rib-krave | Tilpassede ærmer | Rib manchetter | Stolpe med 2 diskrete knapper i matchende farve | Kontrastfarvet sildebensvævet-nakkebånd og -sideslidser | Skuldersøm er trukket frem og forstærket med dobbeltstikninger | Dobbelt stikning forneden | Afrivningslabel





ELEVATE



OEKO-TEX® STANDARD 100

EL38080 | 38080 **Calgary Polo**

100% bomuld

XS, S, M, L, XL, XXL, 3XL

200 g/m² Elevate

ANTHRACITE (SOLID)	APPLE GREEN	AQUA	ARMY GREEN
BLACK	BLUE	BURGUNDY	FERN GREEN
FOREST	GREY MELANGE	LIGHT BLUE	LIGHT PINK
NAVY	ORANGE	PINK	PLUM
RED	WHITE	YELLOW	

Calgary kort ærmet polo | Stolpe med 2 præget knapper | Stolpe med 3 præget knapper | Fremskudte skuldersømme med kædesting | Matchende logo trykt bag på | Side slidser med satintape | Søm detaljer | Satin nakkebånd | Halvmåneformet bærestykke i nakken | 1x1 rib krave og manchetter | 100% bomulds piqué | 200 g/m²



ELEVATE



NEW COLOUR

OEKO-TEX® STANDARD 100

EL38081 | 38081 **Calgary Polo Ladies**

100% bomuld

XS, S, M, L, XL, XXL

200 g/m² Elevate

ANTHRACITE (SOLID)	APPLE GREEN	AQUA	ARMY GREEN
BLACK	BLUE	BURGUNDY	FERN GREEN
FOREST	GREY MELANGE	LIGHT BLUE	LIGHT PINK
NAVY	ORANGE	PINK	PLUM
RED	WHITE	YELLOW	

Calgary kort ærmet dame polo | Fremskudte skuldersømme med kædesting | Stolpe med 2 præget knapper | Stolpe med 3 præget knapper | Side slidser med satintape | Søm detaljer | Matchende logo trykt bag på | Satin nakkebånd | Halvmåneformet bærestykke i nakken | 1x1 rib krave og manchetter | 100% bomulds piqué | 200 g/m²



HRM MORE THAN A LIFESTYLE





OEKO-TEX® STANDARD 100



HRM301 | 301 **Men´s Heavy Polo**

100% bomuld

S, M, L, XL, XXL, 3XL, 4XL, 5XL

220 g/m² HRM

BLACK	BORDEAUX	DARK GREY	NAVY
RED	ROYAL BLUE	WHITE	

Ringspundet bomulds dobbelt piqué | Moderigtigt slank design | Forstærket nakketape og sideslidser | 1x1 rib på krave og ærmer | Stolpe med 3 matchende knapper | Label free | Vævet Fair4All label i venstre sidesøm | Forbehandling mod krympning og anti-pilling | Kan vaskes ved 60°- kan industri vaskes | BSCi certificeret produktion



HRM MORE THAN A LIFESTYLE





OEKO-TEX® STANDARD 100



HRM401 | 401 **Women´s Heavy Polo**

100% bomuld

XS, S, M, L, XL, XXL, 3XL, 4XL, 5XL

220 g/m² HRM

BLACK	BORDEAUX	DARK GREY	NAVY
RED	ROYAL BLUE	WHITE	

Ringspundet bomulds dobbelt piqué | Moderigtigt moderne slank fit | Forstærket nakketape og sideslidser | 1x1 rib på krave og ærmer | Stolpe med 3 matchende knapper | Label free | Vævet Fair4All label i venstre sidesøm | Forbehandling mod krympning og anti-pilling | Kan vaskes ved 60°- kan industri vaskes | BSCi certificeret produktion

HENBURY





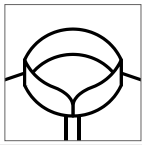

W100 | H100 **Classic Cotton Piqué Polo Shirt**

100% bomuld (Heather Grey: 95% bomuld / 5% polyester)

XS, S, M, L, XL, XXL, 3XL

225 g/m² Henbury

XS, S, M, L, XL, XXL, 3XL

BLACK | NAVY | WHITE

S, M, L, XL, XXL

CAMEL | CHARCOAL | FUCHSIA

LILAC | OLIVE | PURPLE

SLATE GREY (SOLID) | TURQUOISE

S, M, L, XL, XXL, 3XL

BOTTLE | CLASSIC RED | HEATHER GREY

ROYAL

Med ekstrasømme, der sikrer, at kraven holder formen | Klassisk stolpe med 3 hornknapper | Sømmede ærmer | Sideslidser | Worldwide Responsible Accredited Production (WRAP) certificeret produktion



HENBURY







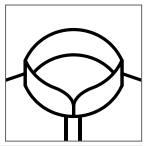

W121 | H121 **Ladies` Classic Cotton Piqué Polo Shirt**

100% bomuld

S, M, L, XL, XXL

225 g/m² Henbury

BLACK | FUCHSIA | NAVY

WHITE

Med ekstrasømme, der sikrer, at kraven holder formen | Klassisk stolpe med 3 perlemorsfarve knapper | 1x1 rib ved ærmekant | Sideslidser og taljeret sidesømme | Worldwide Responsible Accredited Production (WRAP) certificeret produktion







N3097 | 33097 Hacker Ladies` Polo

100% bomuld

S, M, L, XL, XXL

220 g/m² Slazenger

BLACK/GREY (SOLID)	GREY (SOLID)/BLACK	NAVY/GREY (SOLID)	
RED/GREY (SOLID)	SKY BLUE/GREY (SOLID)	WHITE/GREY (SOLID)	

1x1 rib krave med præget kant | Stolpe med 4 matchende, indgraveret knapper | Grey poplin indvendigt i krave og manchetter | Side slidser | Slazenger trykt ved venstre side søm | Piqué





N3096 | 33096 Hacker Polo

100% bomuld

S, M, L, XL, XXL, 3XL

220 g/m² Slazenger

BLACK/GREY (SOLID)	GREY (SOLID)/BLACK	NAVY/GREY (SOLID)	
RED/GREY (SOLID)	SKY BLUE/GREY (SOLID)	WHITE/GREY (SOLID)	

1x1 rib krave med præget kant | Stolpe med 3 knapper | Den anden farve er farven på Popeline-indersiden af krave, stolpe og manchetter | Side slidser | Slazenger trykt ved venstre side søm | Piqué







RY6638 | PO6638 Star Poloshirt

100% bomuld (Heather Grey: 85% bomuld / 15% viskose)

S, M, L, XL, XXL, 3XL, 4XL

200 g/m² Roly

S, M, L, XL, XXL, 3XL, 4XL

BLACK 02	HEATHER GREY 58	NAVY BLUE 55	WHITE 01

S, M, L, XL, XXL, 3XL

BOTTLE GREEN 56	CHOCOLATE 87	DENIM BLUE 86	GARNET RED 57
GRASS GREEN 83	LIGHT PINK 48	MINT 98	ORANGE 31
PURPLE 71	RED 60	ROSETTE 78	ROYAL BLUE 05
SKY BLUE 10	TROPICAL GREEN 216	TURQUOISE 12	YELLOW 03

Piqué | Korte ærmer | Nakkebånd | Rib krave | Manchetter | Sidesømme | Stolpe med 3 matchende knapper | Side slidser | Valgfri brystlomme | Tear- away label for nem rebranding







RY6634 | PO6634 Star Woman Poloshirt

100% bomuld (Heather Grey: 85% bomuld / 15% viskose)

S, M, L, XL, XXL, 3XL

200 g/m² Roly

BLACK 02	BOTTLE GREEN 56	CHOCOLATE 87	DENIM BLUE 86
GARNET RED 57	GRASS GREEN 83	HEATHER GREY 58	LIGHT PINK 48
MINT 98	NAVY BLUE 55	ORANGE 31	PURPLE 71
RED 60	ROSETTE 78	ROYAL BLUE 05	SKY BLUE 10
TROPICAL GREEN 216	TURQUOISE 12	WHITE 01	YELLOW 03

Piqué | Korte ærmer | Nakkebånd | Rib krave | Manchetter | Sidesømme | Slim-fit | Smal 3-knappen tone-til-tone-fanen | Side slidser | Tear- away label for nem rebranding





G75800L | 75800L DryBlend® Ladies` Double Piqué Polo

65% polyester / 35% bomuld

S, M, L, XL, XXL

207 g/m² (White: 200 g/m²) Gildan

BLACK	CHARCOAL (SOLID)	DAISY	DARK HEATHER
FOREST GREEN	IRISH GREEN	LIGHT BLUE	MAROON
NAVY	ORANGE	PURPLE	RED
ROYAL	SAFETY GREEN	SAFETY ORANGE	SPORT GREY (HEATHER)
WHITE			

Ringspundet bomuld | Forkrympet dobbelt-piqué-strik | Let taljeret pasform med sidesøm og side slidser | Fugttransporterende egenskaber | Præget kant på krave og manchetter | Omvendt forstærket stolpe | 2 matchende knapper | Dobbelt stikning forneden







JP001 | JP001 Tri-Blend Polo

50% polyester / 25% viskose / 25% bomuld (Heather Black: 40% viskose / 40% bomuld / 20% polyester)

S, M, L, XL, XXL

200 g/m² Just Polos

HEATHER BLACK	HEATHER CHARCOAL	HEATHER GREY	HEATHER NAVY
HEATHER RED	HEATHER SAPPHIRE BLUE	SOLID BLACK	

Moderne og stilfuld | Korte ærmer | Kun størrelseslabel for nem rebranding | Tri-Blend stof for stil og komfort | Stolpe med 2 matchende knapper + 1 ekstra knap | Nakkebånd i halsudskæring | Krave i samme materiale | Blødt materiale | Påsatte ærmer | Dobbelt stikning forneden og ved ærmer | Velegnet til tryk og brodering | Worldwide Responsible Accredited Production.certificeret (WRAP) produktion









G75800 | 75800 DryBlend® Double Piqué Polo

65% polyester / 35% bomuld

S, M, L, XL, XXL, 3XL, 4XL, 5XL

203 g/m² (White: 196 g/m²) Gildan

S, M, L, XL, XXL, 3XL, 4XL, 5XL

BLACK	NAVY	RED
ROYAL	SPORT GREY (HEATHER)	WHITE

S, M, L, XL, XXL, 3XL

CHARCOAL (SOLID)	DAISY	DARK HEATHER
FOREST GREEN	IRISH GREEN	LIGHT BLUE
MAROON	ORANGE	PURPLE
SAFETY GREEN	SAFETY ORANGE	

Ringspundet bomuld | Forkrympet dobbelt-piqué-strik | Præget kant på krave og manchetter | Fugttransporterende egenskaber | Stilren forstærket stolpe med firkant nederst | 2 matchende knapper | Side slidser | Dobbelt stikning forneden





KUSTOM KIT





K703 | KK703 **Women`s Classic Fit Polo Shirt Superwash 60°**

65% polyester / 35% bomuld

32 (XXS/6), 34 (XS/8), 36 (S/10), 38 (M/12), 40 (L/14), 42 (XL/16), 44 (XXL/18), 46 (3XL/20), 48 (4XL/22), 50 (5XL/24)

185 g/m² Kustom Kit

32, 34, 36, 38, 40, 42, 44, 46, 48, 50

BLACK | NAVY | RASPBERRY | TURQUOISE

32, 34, 36, 38, 40, 42, 44, 46, 48

APPLE GREEN | CHARCOAL | DARK PURPLE | GRAPHITE (SOLID)
HEATHER GREY | JADE | LIGHT BLUE | LIME
MAGENTA | PINK | PURPLE | RED
ROYAL | WHITE

Ekstra knap | Nakkebånd | Skjult stolpe | Manchetter | Halvmåneformet indsat skulderstykke | Sideslidser | Superwash® 60° | Kan tørretumbles | Piqué | Worldwide Responsible Accredited Production (WRAP) certificeret produktion



Just Polos AWDis







JP032 | JP032 **Surf Polo**

99% bomuld / 1% polyester

S, M, L, XL, XXL

180 g/m² Just Polos

SURF BLUE | SURF OCEAN | SURF PINK | SURF YELLOW

Moderne og stilfuld med side slidser | Korte ærmer | Stolpe med 2 matchende knapper og ekstra knap | Overflade fremragende til print eller broderi | Nakkebånd i halsudskæring | Strikket krave og manchet | Kun størrelseslabel for nem rebranding | Worldwide Responsible Accredited Production (WRAP) certificeret produktion



KUSTOM KIT



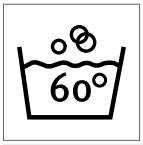



K403 | KK403 **Classic Fit Polo Shirt Superwash 60°**

65% polyester / 35% bomuld

XS, S, M, L, XL, XXL, 3XL, 4XL, 5XL, 6XL

185 g/m² Kustom Kit

XS, S, M, L, XL, XXL, 3XL, 4XL, 5XL, 6XL

BLACK | NAVY

XS, S, M, L, XL, XXL, 3XL

APPLE GREEN | BURGUNDY | BURNT ORANGE
CANARY | CHOCOLATE | DARK PURPLE
DENIM MARL | HEATHER GREY | JADE
KELLY GREEN | LIGHT BLUE | MAGENTA
MID BLUE | MINT GREEN | PINK
PURPLE | RASPBERRY

XS, S, M, L, XL, XXL, 3XL, 4XL, 5XL

BOTTLE GREEN | CHARCOAL | GRAPHITE (SOLID)
LIME | RED | ROYAL
TURQUOISE | WHITE

Ekstra knap | Nakkebånd | Skjult stolpe | Manchetter | Halvmåneformet indsat skulderstykke | Sideslidser | Kan tørretumbles | Superwash® 60° | Piqué | Worldwide Responsible Accredited Production (WRAP) certificeret produktion





NEW COLOUR

EASY CARE

L528 | 00573 **Women`s Polo Shirt Prime**

65% polyester / 35% bomuld

S, M, L, XL, XXL, 3XL

200 g/m² SOL´S

APPLE GREEN	AQUA	ARMY	ASH (HEATHER)
BLACK	BOTTLE GREEN	BURGUNDY	CHOCOLATE
DARK GREY (SOLID)	DARK PURPLE	FRENCH NAVY	GOLD
GREY MELANGE	KELLY GREEN	ORANGE	PURE GREY
RED	ROYAL BLUE	SAND	SKY BLUE
WHITE			

65% polyester / 35% ringspundet bomuld | 1x1 rib ved krave og manchetter | Dobbeltsømme ved kraven | Strygefri | Korte ærmer | Stolpe med 3 matchende knapper | Forstærket skuldersøm | Cut and sewn | Ekstra knap i sidesøm



SW144 | SW144 **65/35 Pique Polo**

65% polyester / 35% bomuld

S, M, L, XL, XXL

180 g/m² Starworld

BLACK	DEEP NAVY	WHITE

Kæmmet bomuld | Stolpe med 3 matchende knapper | Nakkebånd | Forstærket skulder | Forstærket Stolpe | Rib krave og manchetter | Kan vaskes ved 60° | SEDEX kontrolleret



60° >3XL NEW COLOUR

L527 | 00571 **Men`s Polo Shirt Prime**

65% polyester / 35% bomuld

S, M, L, XL, XXL, 3XL, 4XL, 5XL

200 g/m² SOL´S

APPLE GREEN	AQUA	ARMY
ASH (HEATHER)	BLACK	BOTTLE GREEN
BURGUNDY	CHOCOLATE	DARK GREY (SOLID)
DARK PURPLE	FRENCH NAVY	GOLD
GREY MELANGE	KELLY GREEN	ORANGE
PURE GREY	RED	ROYAL BLUE
SAND	SKY BLUE	WHITE

65% polyester / 35% ringspundet bomuld | 1x1 rib ved krave og manchetter | Dobbeltsømme ved kraven | Korte ærmer | Stolpe med 3 matchende knapper | Forstærket skuldersøm | Cut and sewn | Ekstra knap i sidesøm









533

OEKO-TEX STANDARD 100

Z539 | R-539M-0 **Men`s Classic Polycotton Polo**

65% polyester / 35% bomuld
XS, S, M, L, XL, XXL, 3XL, 4XL, 5XL, 6XL
215 g/m² (White: 210 g/m²) Russell

XS, S, M, L, XL, XXL, 3XL, 4XL, 5XL, 6XL
BLACK | BRIGHT ROYAL | FRENCH NAVY | WHITE

XS, S, M, L, XL, XXL, 3XL, 4XL
BOTTLE GREEN | CLASSIC RED | LIGHT OXFORD (HEATHER)

XS, S, M, L, XL, XXL
BRIGHT RED | BURGUNDY | CONVOY GREY (SOLID) | PURPLE
SKY | YELLOW

Ringspundet bomuld | Mange farver | Unik dobbelt garn-konstruktion





533

OEKO-TEX STANDARD 100

Z539F | R-539F-0 **Ladies` Classic Polycotton Polo**

65% polyester / 35% bomuld
XS, S, M, L, XL, XXL, 3XL, 4XL
215 g/m² (White: 210 g/m²) Russell

XS, S, M, L, XL, XXL, 3XL, 4XL
BOTTLE GREEN | BRIGHT ROYAL | FRENCH NAVY

XS, S, M, L, XL, XXL
BLACK | BRIGHT RED | CLASSIC RED | CONVOY GREY (SOLID)
LIGHT OXFORD (HEATHER) | SKY | WHITE

Unik dobbelt garn-konstruktion | Ringspundet bomuld | Sideslidser | Lige ærmer med kantebånd-forstærkning (dobbeltsyning) | Mange farver







OEKO-TEX STANDARD 100

sabli

Z565 | R-565M-0 **Men`s HD Raglan Polo**

65% polyester / 35% bomuld
XS, S, M, L, XL, XXL, 3XL
180 g/m² Russell

BLACK | BRIGHT NAVY MARL | GREY MARL | MAROON MARL
WHITE

65% polyester / 35% kæmmet ringspundet bomuld | Unik dobbelt garn-konstruktion | Kraftig single Jersey | Knapper på kontrastfarvet denimlook stolpe | Kontrastfarvet nakkebånd med dekorative søm | Sideslidser med kant i denim look | Side sømme forbedre pasformen | Dekorative overlocksømme ved ærmerne | Smal stolpe | Selvklæbende nakkelabel kan fjernes



HENBURY



W410 | H410 **Ultimate 65/35 Piqué Polo Shirt**

65% polyester / 35% bomuld
S, M, L, XL, XXL, 3XL, 4XL
250 g/m² Henbury

S, M, L, XL, XXL, 3XL, 4XL
NAVY

S, M, L, XL, XXL, 3XL
BLACK | WHITE

Klassisk stolpe med 3 hornknapper | Ottoman-striber forneden og ved ærmerne | Med ekstrasømme, der sikrer, at kraven holder formen | Sideslidser med sildebensvævet-bånd | Worldwide Responsible Accredited Production (WRAP) certificeret produktion









TJ1410 | 1410 **Fashion Luxury Stretch Polo**

95% bomuld / 5% elasthan

S, M, L, XL, XXL, 3XL

215 g/m² Tee Jays

BLACK | DENIM | WHITE

Button down krave i samme stof | Shaped fit | Moderne snit | Forbehandlet mod krybning | Forlænget ryg med sideslidser









TJ1200 | 1200 **Power Polo**

65% bomuld / 35% polyester

XS, S, M, L, XL, XXL, 3XL, 4XL, 5XL

190 g/m² Tee Jays

BLACK | DARK GREY (SOLID) | FOREST GREEN | NAVY | RED | WHITE

65 % økologisk bomuld/35 % polyester | Økologisk blanding af høj kvalitet | Tear-away-label i nakken | Fladstrik-krave | Forbehandlet mod krybning | Lige ærme uden manchet | Stilren knaplukning | Kan vaskes ved 60 grader







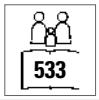



Z599 | R-599M-0 **Hardwearing Polycotton Polo**

65% polyester / 35% bomuld

XS, S, M, L, XL, XXL, 3XL, 4XL, 5XL, 6XL

215 g/m² (White: 210 g/m²) Russell

XS, S, M, L, XL, XXL, 3XL, 4XL, 5XL, 6XL

BLACK | BOTTLE GREEN | BRIGHT ROYAL | FRENCH NAVY | WHITE

XS, S, M, L, XL, XXL, 3XL, 4XL

BRIGHT RED | BURGUNDY | CLASSIC RED | CONVOY GREY (SOLID) | LIGHT OXFORD (HEATHER) | SKY

Sideslidser | Dobbelte strukturstriber i ærme og kant forneden | Fladstrik-krave | Kan vaskes op til 60 °C | 65% polyester / 35% ringspundet bomuld | Piqué

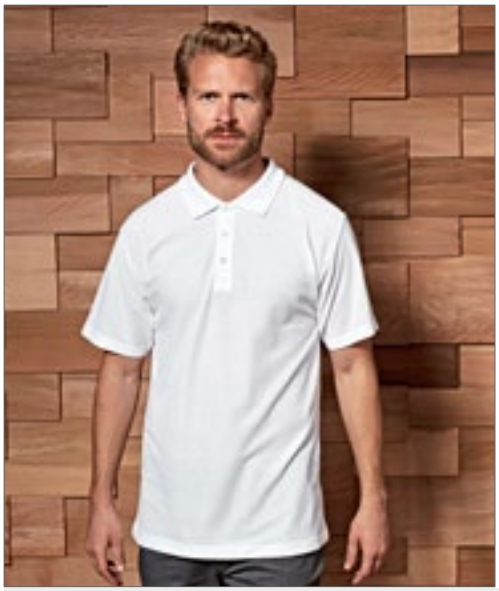



PW610 | PR610 **Workwear Stud Polo**

65% polyester / 35% bomuld

S, M, L, XL, XXL, 3XL

200 g/m² Premier Workwear

BLACK | NAVY | ROYAL | WHITE

Stolpe med 3 trykknapper - rustfri | Længere form | Beregnet til fødevare- og hygiejnebranchen | Kraftigt og holdbar piqué-materiale | WRAP-certificeret



FRUIT OF THE LOOM



532

OEKO-TEX STANDARD 100

F517 | 63-212-0 **Ladies 65/35 Polo**

65% polyester / 35% bomuld

XS, S, M, L, XL, XXL

180 g/m² (White: 170 g/m²) Fruit of the Loom

BLACK | BOTTLE GREEN | BURGUNDY | DARK HEATHER GREY
DEEP NAVY | HEATHER GREEN | HEATHER GREY | HEATHER NAVY
HEATHER RED | HEATHER ROYAL | NAVY | PURPLE
RED | ROYAL BLUE | SKY BLUE | SUNFLOWER
WHITE

Stolpe med 2 matchende knapper | Sideslidser | Komfortabel | Kan vaskes op til 60° C



FRUIT OF THE LOOM



OEKO-TEX STANDARD 100

60°

F503 | 63-204-0 **65/35 Heavy Piqué Polo**

65% polyester / 35% bomuld

S, M, L, XL, XXL, 3XL

230 g/m² (White: 220 g/m²) Fruit of the Loom

BLACK | BOTTLE GREEN | BURGUNDY | DEEP NAVY
HEATHER GREY | NAVY | RED | ROYAL BLUE
WHITE

Stolpe med 3 matchende knapper | Dobbelt stikning forstærker skulder søm | Nakketape | Kan vaskes op til 60° C



FRUIT OF THE LOOM



NEW COLOUR

532

OEKO-TEX STANDARD 100

60°

F502 | 63-402-0 **65/35 Piqué Polo**

65% polyester / 35% bomuld

S, M, L, XL, XXL, 3XL, 4XL, 5XL

180 g/m² (White: 170 g/m²) Fruit of the Loom

S, M, L, XL, XXL, 3XL, 4XL, 5XL

BLACK | HEATHER GREY | NAVY
WHITE

S, M, L, XL, XXL, 3XL

BOTTLE GREEN | BURGUNDY | DARK HEATHER GREY
DEEP NAVY | EMERALD | HEATHER GREEN
HEATHER NAVY | HEATHER RED | HEATHER ROYAL
KELLY GREEN | ORANGE | PURPLE
RED | ROYAL BLUE | SKY BLUE
SUNFLOWER

Stolpe med 3 matchende knapper | Nakketape | Sidesømme | Rib krave | Rib ved ærmer | Ingen side slidser | Kan vaskes op til 60° C



CGW720 | 00720-13 **Polo Iseo Man**

60% bomuld / 40% polyester

S, M, L, XL, XXL, 3XL, 4XL

230 g/m² CG Workwear

ANTHRACITE	APEROL	BLACK
CHAMPAGNER	CHOCOLATE	NATURAL
NAVY	SILVER	WHITE

Kan vaskes ved 95°C | Kortærmet | Strikket krave | Dobbeltstikninger i siden | Rib ved ærmer | Forstærket side slidser | Stolpe med 3 knapper

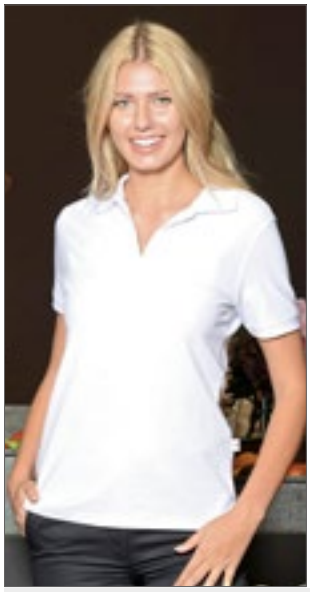

CGW730 | 00730-13 **Polo Susa Lady**

60% bomuld / 40% polyester

XS, S, M, L, XL, XXL, 3XL, 4XL

230 g/m² CG Workwear

ANTHRACITE	APEROL	BLACK
CHAMPAGNER	CHOCOLATE	NATURAL
NAVY	SILVER	WHITE

Kan vaskes ved 95°C | Kortærmet | Strikket krave | Dobbeltstikninger i siden | Rib ved ærmer | Forstærket side slidser | Knap stolpe uden knapper | Forvasket | Taljeret pasform





F506 | 63-042-0 **65/35 Tailored Fit Polo**

65% polyester / 35% bomuld

S, M, L, XL, XXL, 3XL

180 g/m² (White: 170 g/m²) Fruit of the Loom

BLACK	BOTTLE GREEN	BURGUNDY
DARK HEATHER GREY	DEEP NAVY	HEATHER GREEN
HEATHER GREY	HEATHER NAVY	HEATHER RED
HEATHER ROYAL	RED	ROYAL BLUE
WHITE		

Taljeret pasform | Kan vaskes ved 60° | Stolpe med 3 matchende knapper



HRM303 | 303 **Men´s Heavy Performance Polo**

65% bomuld / 35% polyester

S, M, L, XL, XXL, 3XL, 4XL, 5XL

220 g/m² HRM

BLACK	BORDEAUX	DARK GREY	NAVY
RED	ROYAL BLUE	WHITE	

Ringspundet bomulds dobbelt piqué | Moderigtigt slank design | Forstærket nakketape og sideslidser | 1x1 rib på krave og ærmer | Stolpe med 3 knapper | Label free | Vævet Fair4All label i venstre sidesøm | Forbehandling mod krympning og anti-pilling | Kan vaskes ved 60° - kan industri vaskes | BSCi certificeret produktion



HRM403 | 403 **Women´s Heavy Performance Polo**

65% bomuld / 35% polyester

XS, S, M, L, XL, XXL, 3XL, 4XL, 5XL

220 g/m² HRM

BLACK	BORDEAUX	DARK GREY	NAVY
RED	ROYAL BLUE	WHITE	

Ringspundet bomulds dobbelt piqué | Moderigtigt moderne slank fit | Forstærket nakketape og sideslidser | 1x1 rib på krave og ærmer | Stolpe med 3 knapper | Label free | Vævet Fair4All label i venstre sidesøm | Forbehandling mod krympning og anti-pilling | Kan vaskes ved 60° - kan industri vaskes | BSCi certificeret produktion

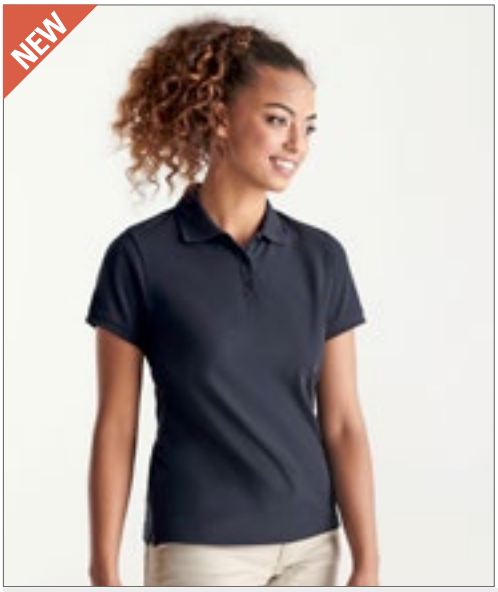

ROLY



RY6644 | PO6644 **Pegaso Woman Premium Poloshirt**

60% polyester / 40% bomuld
S, M, L, XL, XXL, 3XL
190 g/m² (White: 220 g/m²) Roly

BLACK 02 | NAVY BLUE 55 | RED 60 | ROYAL BLUE 05 | WHITE 01

Strikkede piqué | Ribkrave og manchetter med kant | Stolpe med tre knapper i matchende farver | Forstærkede, skjulte sømme i kraven | Slids ved kant forneden | Tear- away label for nem rebranding



ROLY



RY6609 | PO6609 **Pegaso Premium Poloshirt**

60% polyester / 40% bomuld
S, M, L, XL, XXL, 3XL
190 g/m² (White: 220 g/m²) Roly

S, M, L, XL, XXL, 3XL
BLACK 02 | BOTTLE GREEN 56 | NAVY BLUE 55 | RED 60 | ROYAL BLUE 05 | SKY BLUE 10 | WHITE 01

S, M, L, XL, XXL
GARNET RED 57 | GRASS GREEN 83 | MANTIS GREEN 69 | ORANGE 31 | TURQUOISE 12 | YELLOW 03

CVC-piqué | Ribkrave og manchetter med kant | Nakketape | Stolpe med tre knapper i matchende farver | Slids ved kant forneden | Valgfri brystlomme | Tear- away label for nem rebranding



KUSTOM KIT



K407 | KK407 **Classic Fit Chunky Polo Superwash 60°**

65% polyester / 35% bomuld
S, M, L, XL, XXL
220 g/m² Kustom Kit

BLACK | NAVY

Ekstra knap | Nakkebånd | Skjult stolpe | Manchetter | Halvmåneformet indsat skulderstykke | Sideslidser | Superwash® 60° | Kan tørretumbles | Piqué | Worldwide Responsible Accredited Production (WRAP) certificeret produktion



KUSTOM KIT



K422 | KK422 **Regular Fit Workforce Polo**

50% bomuld / 50% polyester
XS, S, M, L, XL, XXL, 3XL, 4XL, 5XL
200 g/m² Kustom Kit

BLACK | BOTTLE GREEN | CHARCOAL | DARK GREY MARL | LIME | NAVY | RED | ROYAL | TURQUOISE | WHITE

1x1 strikket rib ved hals | Stolpe med 2 knapper | Stolpe med 2 knapper | Nakkebånd i samme farve | Dobbelt stikning forneden og ved ærmer | Kustom Kit® selvklæbende nakkelabel

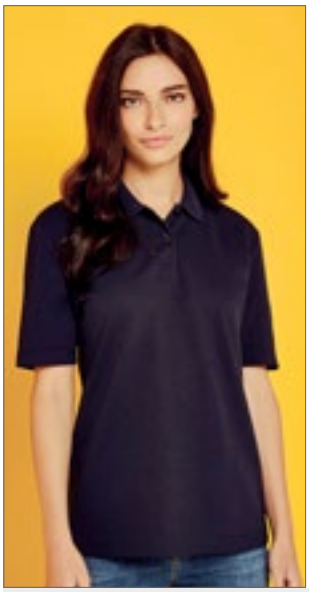

KUSTOM KIT



K722 | KK722 **Ladies` Regular Fit Workforce Polo**

50% bomuld / 50% polyester
34 (8), 36 (10), 38 (12), 40 (14), 42 (16), 44 (18), 46 (20)
200 g/m² Kustom Kit

BLACK | DARK GREY MARL | NAVY | ROYAL | WHITE

1x1 strikket rib ved hals | Stolpe med 2 knapper | Stolpe med 2 knapper | Nakkebånd i samme farve | Dobbelt stikning forneden og ved ærmer | Kustom Kit® selvklæbende nakkelabel



HENBURY





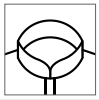

W401 | H401 **Ladies` 65/35 Classic Piqué Polo Shirt**

65% polyester / 35% bomuld

XS, S, M, L, XL, XXL, 3XL

200 g/m² Henbury

BLACK	BOTTLE	CHARCOAL	FUCHSIA
HEATHER GREY	JADE	LAVENDER	LEMON
MID BLUE	NAVY	PURPLE	RED
ROYAL	SAPPHIRE BLUE	SKY	TURQUOISE
VINTAGE RED	WHITE		

Klassisk stolpe med 3 matchende knapper | Med ekstrasømme, der sikrer, at kraven holder formen | Damemodellen W400 | 65% polyester / 35% kæmmet ringspundet bomuld | Worldwide Responsible Accredited Production (WRAP) certificeret produktion | Rib manchetter



REGATTA PROFESSIONAL





RG143 |TRS143 **Men`s Classic Polo 65/35**

65% polyester / 35% bomuld

XS, S, M, L, XL, XXL, 3XL, 4XL

200 g/m² Regatta Professional

BLACK	BOTTLE GREEN	CLASSIC RED	DARK STEEL (SOLID)
OXFORD BLUE	ROYAL BLUE	SEAL GREY (SOLID)	WHITE

Sideslidser | 3 knapper i samme farve | Rib krave og manchetter



HENBURY



W400 | H400 **Men`s 65/35 Classic Piqué Polo Shirt**

65% polyester / 35% bomuld

XS, S, M, L, XL, XXL, 3XL, 4XL, 5XL

200 g/m² Henbury

XS, S, M, L, XL, XXL, 3XL, 4XL, 5XL

NAVY	WHITE

XS, S, M, L, XL, XXL, 3XL

SKY

S, M, L, XL, XXL, 3XL, 4XL, 5XL

BLACK	BOTTLE	HEATHER GREY
RED	ROYAL	

S, M, L, XL, XXL, 3XL

BRIGHT LIME	BURGUNDY	CHARCOAL
DARK GREY (SOLID)	FUCHSIA	JADE
KELLY GREEN	LAVENDER	LEMON
MAGENTA	MID BLUE	OLIVE
ORANGE	PINK	PURPLE
SAPPHIRE BLUE	TURQUOISE	VINTAGE RED
YELLOW		

Klassisk stolpe med 3 matchende knapper | Med ekstrasømme, der sikrer, at kraven holder formen | Piqué | 65% polyester / 35% kæmmet ringspundet bomuld | Rib manchetter | Worldwide Responsible Accredited Production (WRAP) certificeret produktion



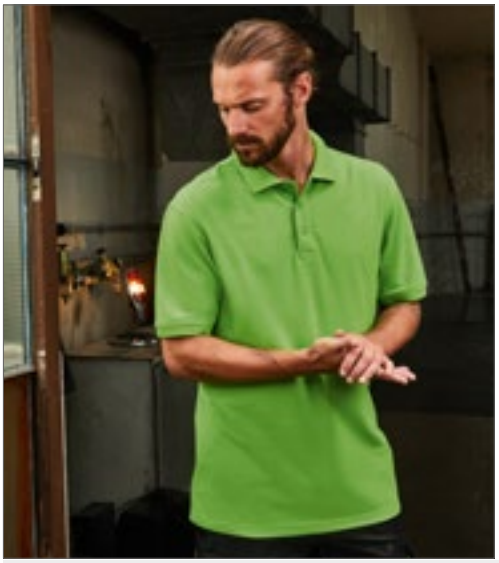



JN874 | JN874 **Men`s Bio Workwear Polo**

50% bomuld / 50% polyester

XS, S, M, L, XL, XXL, 3XL, 4XL, 5XL, 6XL

200 g/m² James+Nicholson

AQUA	BLACK	BROWN	CARBON
DARK GREEN	DARK GREY (SOLID)	GOLD YELLOW	GREY HEATHER
LIME GREEN	NAVY	ORANGE	RED
ROYAL	STONE	TURQUOISE	WHITE
WINE			

Blandet materiale af ring-spundet økologisk bomuld og polyester blanding for optimal form og vaskebestandighed | Rib polo krave og manchetter | Nakkebånd | Stolpe med 3 knapper | Kan vaskes ved 60°C - kan tørretumbles





JN873 | JN873 **Ladies` Bio Workwear Polo**

50% bomuld / 50% polyester

XS, S, M, L, XL, XXL, 3XL, 4XL

200 g/m² James+Nicholson

AQUA	BLACK	BROWN	CARBON
DARK GREEN	DARK GREY (SOLID)	GOLD YELLOW	GREY HEATHER
LIME GREEN	NAVY	ORANGE	RED
ROYAL	STONE	TURQUOISE	WHITE
WINE			

Blandet materiale af ring-spundet økologisk bomuld og polyester blanding for optimal form og vaskebestandighed | Rib polo krave og manchetter | Nakkebånd | Stolpe med 4 knapper | Side slidser | Kan vaskes ved 60°C - kan tørretumbles





K408 | KK408 **Slim Fit Klassik Heavy Weight Slim Fit Polo Superwash® 60°**

65% polyester / 35% bomuld

XS, S, M, L, XL, XXL

220 g/m² Kustom Kit

BLACK	GRAPHITE (SOLID)	LIME
NAVY		

Slank pasform | 1x1 rib ved krave og manchetter | Dobbelt stikning ved ærmegab, skulder og manchetter | Sideslidser | Smal stolpe med 3 knapper | Forstærket skuldersøm | Ekstra knap | Superwash® 60° | Kustom Kit® selvklæbende nakkelabel | Worldwide Responsible Accredited Production (WRAP) certificeret produktion

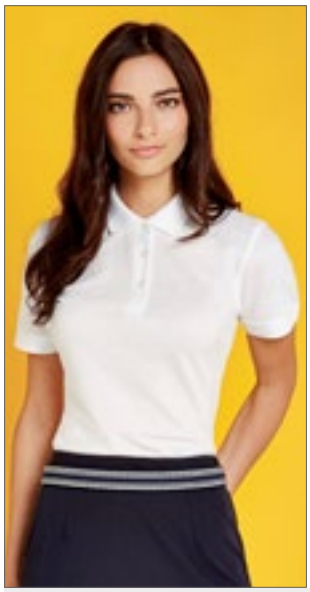



K213 | KK213 **Women`s Klassic Slim Fit Polo Superwash**

65% polyester / 35% bomuld

32 (XXS/6), 34 (XS/8), 36 (S/10), 38 (M/12), 40 (L/14), 42 (XL/16)

185 g/m² Kustom Kit

BLACK	NAVY	WHITE

1x1 rib ved krave og manchetter | Dobbelt stikning ved ærmegab, skulder og manchetter | Smal stolpe med 3 knapper | Forstærket skuldersøm | Sideslidser | Ekstra knap | Superwash® 60° | TearAway-label | Worldwide Responsible Accredited Production (WRAP) certificeret produktion





K413 | KK413 **Men`s Klassic Slim Fit Polo Superwash**

65% polyester / 35% bomuld

XXS, XS, S, M, L, XL, XXL

185 g/m² Kustom Kit

BLACK	GRAPHITE (SOLID)	NAVY
ROYAL	TURQUOISE	WHITE

1x1 rib ved krave og manchetter | Dobbelt stikning ved ærmegab, skulder og manchetter | Smal stolpe med 3 knapper | Forstærket skuldersøm | Ekstra knap | Superwash® 60° | TearAway-label | Worldwide Responsible Accredited Production (WRAP) certificeret produktion



promodoro







E4020 | 4020 **Men`s Jersey Polo**

100% bomuld
S, M, L, XL, XXL, 3XL, 4XL, 5XL
180 g/m² Promodoro

BLACK	CHARCOAL (SOLID)	FIRE RED	JADE
NAVY	NEW LIGHT GREY (SOLID)	ROYAL	WHITE

Stolpe med 3 ensfarvede knapper | Strop i sidesøm | Single jersey | Neutral størrelse mærket | Krympeforebyggende behandling



promodoro





E4025 | 4025 **Women`s Jersey Polo**

100% bomuld
S, M, L, XL, XXL, 3XL
180 g/m² Promodoro

BLACK	CHARCOAL (SOLID)	FIRE RED	JADE
NAVY	NEW LIGHT GREY (SOLID)	ROYAL	WHITE

Stolpe med 3 ensfarvede knapper | Strop i sidesøm | Slank pasform | Single jersey | Neutral størrelse mærket | Krympeforebyggende behandling



SOL'S the fair spirit

L538 | 11377 **Men´s Jersey Polo Shirt Prescott**

100% bomuld
S, M, L, XL, XXL, 3XL
170 g/m² SOL´S

ATOLL BLUE	DARK GREY (SOLID)	DEEP BLACK
FRENCH NAVY	KHAKI	LEMON
ORANGE	ORCHID PINK	RED
ROYAL BLUE	WHITE	

Kæmmet bomuld | Dobbeltsømme ved kraven | Ribkrave | Cut and sewn | Stolpe med 3 matchende knapper

L534 | 11376 **Women`s Jersey Polo Shirt Prescott**

100% bomuld
S, M, L, XL, XXL
170 g/m² SOL´S

ATOLL BLUE	DARK GREY (SOLID)	DEEP BLACK
FRENCH NAVY	KHAKI	LEMON
ORANGE	ORCHID PINK	RED
ROYAL BLUE	WHITE	

Halv-kæmmet bomuld | Dobbeltsømme ved kraven | Stolpe med 3 matchende knapper | Ribkrave | Cut and sewn | Lige kant forneden med side slidser





JN752 | JN752 **Men`s Slub Polo**

95% polyamid / 5% elasthan

S, M, L, XL, XXL, 3XL

180 g/m² James+Nicholson

BLACK | BRIGHT BLUE | FERN GREEN | NAVY
RED | TURQUOISE | WHITE

Elastisk singel jersey - slub | Åndbar og fugttransporterende | Hurtigt tørrende | Konfektioneret krave, nakketape og matchende knapper | 4 knapper





JN751 | JN751 **Ladies` Slub Polo**

95% polyamid / 5% elasthan

XS, S, M, L, XL, XXL

180 g/m² James+Nicholson

BLACK | BRIGHT BLUE | FERN GREEN | NAVY
PINK | RED | TURQUOISE | WHITE

Elastisk singel jersey - slub | Åndbar og fugttransporterende | Hurtigt tørrende | Konfektioneret krave, nakketape og matchende knapper | 5 knapper | Let taljeret



JN569 | JN569 **Men`s Elastic Polo**

95% bomuld / 5% elasthan

S, M, L, XL, XXL, 3XL

170 g/m² James+Nicholson

AQUA/WHITE | BLACK/WHITE
GRAPHITE (SOLID)/WHITE | IRISH GREEN/WHITE
LIME GREEN/WHITE | NAVY/WHITE
ORANGE/WHITE | RED/WHITE
ROYAL/WHITE | WHITE/BLACK

Første klasses polo shirt med kontrast striber | Blød elastisk singel jersey | Rib polo krave og manchetter med smalle kontrastfarvet striber | Kontrast striber | Nakketape og sideslidser | Knapper i matchende farve

JN568 | JN568 **Ladies` Elastic Polo**

95% bomuld / 5% elasthan

S, M, L, XL, XXL

170 g/m² James+Nicholson

AQUA/WHITE | BLACK/WHITE
GRAPHITE (SOLID)/WHITE | IRISH GREEN/WHITE
LIME GREEN/WHITE | NAVY/WHITE
ORANGE/WHITE | RED/WHITE
ROYAL/WHITE | WHITE/BLACK

Første klasses polo shirt med kontrast striber | Blød elastisk singel jersey | Rib krave og manchetter med kontrast striber | Nakketape og sideslidser | Knapper i matchende farve | Let taljeret, lang smal stolpe med 6 knapper





BY023 | BY023 **Ladies` Jersey Polo**

100% bomuld

XS, S, M, L, XL

160 g/m² Build Your Brand

BLACK

Single jersey | Neutral størrelsesetiket uden branding, velegnet til nakketryk | Kropsnært snit | Påsatte ærmer | Sildebensvævet bånd i nakken, i sideslidserne ved sømkanten og på den indvendigesStolpe | Dobbelt sømme i kant forneden | Ribkrave | 5 matchende DIM knapper









SFM440 | SF440 **Men`s Fashion Polo**

100% bomuld

S, M, L, XL, XXL

180 g/m² SF Men

BLACK NAVY WHITE

Smal og lang pasform | Smal krave med kontrastkant og stolpe med 3 knapper | Nakketape | Dobbelt stikning forneden og ved ærmer | Single jersey | Tear- away label for nem rebranding

GILDAN

GILDAN DryBlend





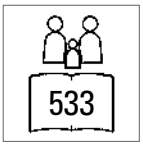

G8800 | 8800 **DryBlend® Jersey Polo**

50% bomuld / 50% polyester

S, M, L, XL, XXL, 3XL

203 g/m² (White: 193 g/m²) Gildan

BLACK	CAROLINA BLUE	DARK HEATHER
GOLD	GRAPHITE HEATHER	GRAVEL
JADE DOME	LIGHT BLUE	LIGHT PINK
NAVY	ORANGE	PURPLE
RED	ROYAL	SAFETY GREEN
SAFETY ORANGE	SAND	SPORT GREY (HEATHER)
WHITE		

3 træfarvet knapper | Dobbelt stikning forneden | Manchetter | Krave i kontur-ribbet stof | Stilren forstærket stolpe med firkant nederst | Ved hjælp af en kvart-omdrejning, under forarbejdningen, undgås en midterfold













HRM502 | 502 **Men´s Luxury Stretch Polo**

95% bomuld / 5% elasthan

S, M, L, XL, XXL, 3XL, 4XL, 5XL

180 g/m² HRM

BLACK | DARK GREY | NAVY | RED | ROYAL BLUE | WHITE

Ringspundet, kæmmet bomuld, finmasket piqué | Moderigtigt slank design | Forstærket nakketape og sideslidser med twill | Innovativ krave løsning | 1x1 rib på krave og ærmer | Stolpe med 3 knapper | Label free | Vævet Fair4All label i venstre sidesøm | Forbehandling mod krympning og anti-pilling | BSCi certificeret produktion











HRM602 | 602 **Women´s Luxury Stretch Polo**

95% bomuld / 5% elasthan

XS, S, M, L, XL, XXL, 3XL, 4XL, 5XL

180 g/m² HRM

BLACK | DARK GREY | NAVY | RED | ROYAL BLUE | WHITE

Ringspundet, kæmmet bomuld, finmasket piqué | Moderigtigt moderne slank fit | Forstærket nakketape og sideslidser med twill | Innovativ krave løsning | 1x1 rib på krave og ærmer | Stolpe med 3 knapper | Label free | Vævet Fair4All label i venstre sidesøm | Forbehandling mod krympning og anti-pilling | BSCi certificeret produktion











HRM302 | 302 **Men´s Heavy Stretch Polo**

95% bomuld / 5% elasthan

S, M, L, XL, XXL, 3XL, 4XL, 5XL

220 g/m² HRM

BLACK | DARK GREY | NAVY | RED | ROYAL BLUE | WHITE

Ringspundet bomulds dobbelt piqué | Moderigtigt slank design | Forstærket nakketape og sideslidser | 1x1 rib på krave og ærmer | Stolpe med 3 matchende knapper | Label free | Vævet Fair4All label i venstre sidesøm | Forbehandling mod krympning og anti-pilling | BSCi certificeret produktion

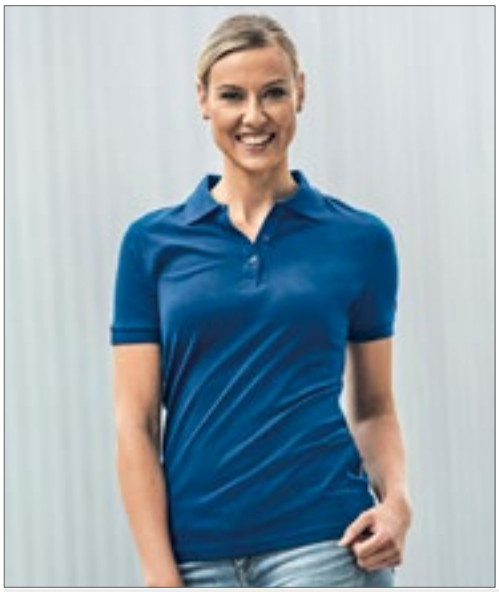









HRM402 | 402 **Women´s Heavy Stretch Polo**

95% bomuld / 5% elasthan

XS, S, M, L, XL, XXL, 3XL, 4XL, 5XL

220 g/m² HRM

BLACK | DARK GREY | NAVY | RED | ROYAL BLUE | WHITE

Ringspundet bomulds dobbelt piqué | Moderigtigt moderne slank fit | Forstærket nakketape og sideslidser | 1x1 rib på krave og ærmer | Stolpe med 3 matchende knapper | Label free | Vævet Fair4All label i venstre sidesøm | Forbehandling mod krympning og anti-pilling | BSCi certificeret produktion



ELEVATE



OEKO-TEX® STANDARD 100

STRETCH

EL38104 | 38104 **Atkinson Men´s Poloshirt**

95% bomuld / 5% elasthan

XS, S, M, L, XL, XXL, 3XL

200 g/m² Elevate

BLACK | LIGHT BLUE | NAVY | RED | STORM GREY | WHITE

Stofbeklædning på kraven | Elastisk materiale | Panel med 3 knapper | Button down krave | Sideslidser | Halsrem i kontrastfarve | Halvmåneformet bærestykke i nakken | Farvematchende knapper med indgravering | Hovedetiketten er trykt direkte på stoffet for større komfort | Dobbelt piqué



ELEVATE



OEKO-TEX® STANDARD 100

STRETCH

EL38105 | 38105 **Atkinson Ladies Poloshirt**

95% bomuld / 5% elasthan

XS, S, M, L, XL, XXL

200 g/m² Elevate

BLACK | LIGHT BLUE | NAVY | RED | STORM GREY | WHITE

Stofbeklædning på kraven | Elastisk materiale | Panel med 4 knapper | Button down krave | Sideslidser | Halsrem i kontrastfarve | Halvmåneformet bærestykke i nakken | Farvematchende knapper med indgravering | Hovedetiketten er trykt direkte på stoffet for større komfort | Dobbelt piqué



ELEVATE



OEKO-TEX® STANDARD 100

STRETCH

EL38084 | 38084 **Markham Polo**

95% bomuld / 5% elasthan

XS, S, M, L, XL, XXL, 3XL

200 g/m² Elevate

ANTHRACITE (SOLID)/BLACK | BLACK/ANTHRACITE (SOLID) | GREY MELANGE/ANTHRACITE (SOLID) | LIGHT BLUE/ANTHRACITE (SOLID) | NAVY/ANTHRACITE (SOLID) | RED/ANTHRACITE (SOLID) | WHITE/ANTHRACITE (SOLID)

Stolpe med 3 matchende indgraveret knapper | Kontrastfarvet ved sideslidser | Søm detaljer | Matchende logo trykt bag på | Kontrastfarvet halvmåneformet skulderstykke | Satin nakkebånd | Krave i samme materiale | Regular fit



ELEVATE



OEKO-TEX® STANDARD 100

STRETCH

EL38085 | 38085 **Markham Ladies` Polo**

95% bomuld / 5% elasthan

XS, S, M, L, XL, XXL

200 g/m² Elevate

ANTHRACITE (SOLID)/BLACK | BLACK/ANTHRACITE (SOLID) | GREY MELANGE/ANTHRACITE (SOLID) | LIGHT BLUE/ANTHRACITE (SOLID) | NAVY/ANTHRACITE (SOLID) | RED/ANTHRACITE (SOLID) | WHITE/ANTHRACITE (SOLID)

Stolpe med 4 matchende, indgraveret knapper | Kontrastfarvet ved sideslidser | Søm detaljer | Matchende logo trykt bag på | Kontrastfarvet halvmåneformet skulderstykke | Satin nakkebånd | Krave i samme materiale | Regular fit









JP002 | JP002 **Stretch Polo**

97% bomuld / 3% elasthan

S, M, L, XL, XXL

200 g/m² Just Polos

BLACK NAVY RED ROYAL BLUE WHITE

Moderne og stilfuld med side slidser | Manchetter | 1x1 rib ved krave og manchetter | Nakkebånd i halsudskæring | Korte ærmer | Kun størrelseslabel for nem rebranding | Velegnet til tryk og brodering | Stolpe med 2 matchende knapper og 1 ekstra knap | Dobbelt stikning forneden og ved ærmer | Worldwide Responsible Accredited Production (WRAP) certificeret produktion









JP002F | JP002F **Women´s Stretch Polo**

97% bomuld / 3% elasthan

XS, S, M, L, XL, XXL

200 g/m² Just Polos

BLACK NAVY RED ROYAL BLUE WHITE

Moderne og stilfuld med side slidser | Stolpe med 2 matchende knapper og ekstra knap | Kun størrelseslabel for nem rebranding | Manchetter | 1x1 rib ved krave og manchetter | Nakkebånd i halsudskæring | Korte ærmer | Dobbelt stikning forneden og ved ærmer | Velegnet til tryk og brodering | Worldwide Responsible Accredited Production (WRAP) certificeret produktion







SFM42 | SF042 **Men`s Short Sleeved Stretch Polo**

96% bomuld / 4% elasthan

S, M, L, XL, XXL

200 g/m² SF Men

BLACK NAVY WHITE

Slank pasform | Blød mikro-piqué | Stolpe med 2 matchende knapper | Krave og kant forneden i samme materiale | Sideslidser | Dobbeltstikning







SF42 | SK042 **Women`s Short Sleeved Stretch Polo**

96% bomuld / 4% elasthan

S, M, L, XL

200 g/m² SF Women

BLACK WHITE

Slank pasform | Seks ensfarvede knapper, flade sømme | Krave og kant forneden i samme materiale | Sideslidser





JN710 | JN710 **Men`s Elastic Polo Piqué**

95% bomuld / 5% elasthan

S, M, L, XL, XXL, 3XL

210 g/m² James+Nicholson

BLACK	GRAPHITE (SOLID)	GREY HEATHER	LIME GREEN
NAVY	RED	ROYAL	TURQUOISE
WHITE			

Rib polo krave og manchetter | Side slidser | 3 knapper

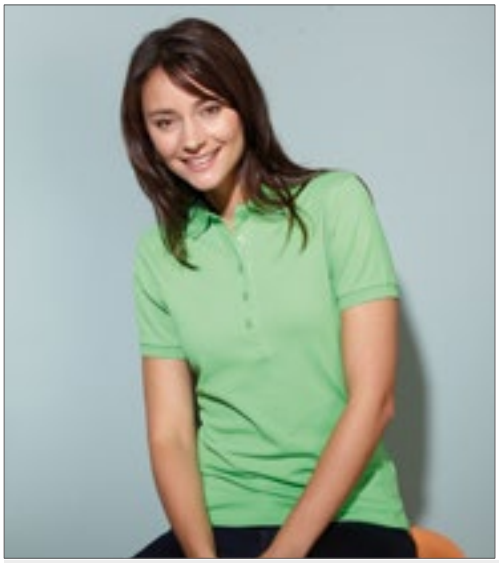



JN709 | JN709 **Ladies` Elastic Polo Piqué**

95% bomuld / 5% elasthan

S, M, L, XL, XXL

210 g/m² James+Nicholson

BLACK	GRAPHITE (SOLID)	GREY HEATHER	LIME GREEN
NAVY	RED	ROYAL	TURQUOISE
WHITE			

Rib polo krave og manchetter | Side slidser | 5 knapper | Taljeret



L01708 | 01708 **Phoenix Men Polo**

95% bomuld / 5% elasthan (Grey Melange: 82% bomuld / 14% viskose / 4% elasthan), (Charcoal Melange: 58% bomuld / 38% polyester / 4% elasthan)

S, M, L, XL, XXL, 3XL

220 g/m² SOL´S

BLACK	CHARCOAL MELANGE	FRENCH NAVY
GREY MELANGE	HEATHER DENIM	HEATHER OXBLOOD
HIBISCUS	MINT	RED
SKY BLUE	ULTRAMARINE	WHITE

Korte ærmer | Kropsnært snit | Stolpe med 3 tone-i-tone-knapper | Side slidser | Cut and sewn | Rib krave og manchetter | Nakkebånd i halsudskæring | Kæmmet ringspundet bomuld

L01709 | 01709 **Phoenix Women Polo**

95% bomuld / 5% elasthan (Grey Melange: 82% bomuld / 14% viskose / 4% elasthan), (Charcoal Melange: 58% bomuld / 38% polyester / 4% elasthan)

S, M, L, XL, XXL

220 g/m² SOL´S

BLACK	CHARCOAL MELANGE	FRENCH NAVY
GREY MELANGE	HEATHER DENIM	HEATHER OXBLOOD
HIBISCUS	MINT	RED
SKY BLUE	ULTRAMARINE	WHITE

Korte ærmer | Kropsnært snit | Stolpe med 5 tone-i-tone-knapper | Side slidser | Cut and sewn | Kæmmet ringspundet bomuld | Rib krave og manchetter | Nakkebånd i halsudskæring





NEW COLOUR

>3XL

TJ1405 | 1405 **Luxury Stretch Polo**

95% bomuld / 5% elasthan

S, M, L, XL, XXL, 3XL, 4XL, 5XL

215 g/m² Tee Jays

S, M, L, XL, XXL, 3XL, 4XL, 5XL

BLACK	DARK GREY (SOLID)	NAVY	WHITE

S, M, L, XL, XXL, 3XL

AZURE	CHOCOLATE	DARK OLIVE	DEEP RED
DENIM	FLINT STONE	FOREST GREEN	INDIGO
KIT	LIGHT BLUE	MANDARIN	OLIVE
POWDER GREY	RED	STONE	WINE

Mini piqué |Taljeret pasform | Fladstrikket krave med Elastane | Stilren stolpe | Forbehandlet mod krybning | Nakkebånd | Ringspundet bomuld





NEW COLOUR

STRETCH

TJ145 | 145 **Womens Luxury Stretch Polo**

95% bomuld / 5% elasthan

S, M, L, XL, XXL, 3XL

215 g/m² Tee Jays

AZURE	BLACK	CHOCOLATE	DARK GREY (SOLID)
DARK OLIVE	DEEP RED	DENIM	FLINT STONE
FOREST GREEN	HOT PINK	INDIGO	KIT
LIGHT BLUE	LIGHT PINK	MANDARIN	NAVY
POWDER GREY	RED	ROSE	STONE
WHITE	WINE		

Ringspundet bomuld | Mini piqué |Taljeret pasform | Stilren stolpe | Forbehandlet mod krympning | Nakkebånd | Fladstrikket krave med Elastane





TJ1409 | 1409 **Womens Luxury Stretch V-Neck Polo**

95% bomuld / 5% elasthan

S, M, L, XL, XXL, 3XL

215 g/m² Tee Jays

BLACK	DARK GREY (SOLID)	FLINT STONE	NAVY
ROSE	WHITE		

Ringspun kæmpet organisk bomuld | Minipique | Fladstrikket krave med Elastane | Nakkebånd | V-hals | Minipique | Forbehandlet mod krybning



KUSTOM KIT



K732 | KK732 **Regular Fit Sophia Comfortec® V Neck Polo Shirt**

98% bomuld / 2% elasthan

34 (XS/8), 36 (S/10), 38 (M/12), 40 (L/14), 42 (XL/16), 44 (XXL/18)

210 g/m² Kustom Kit

BLACK	RASPBERRY	WHITE

Ekstra knap | Nakkebånd | Sideslidser | Manchetter | Piqué materiale | Stolpe med 2 knapper | Worldwide Responsible Accredited Production (WRAP) certificeret produktion



promodoro

STRETCH

E4120 | 4120 **Men´s Polo 92/8**

92% bomuld / 8% elasthan

S, M, L, XL, XXL, 3XL

200 g/m² Promodoro

BLACK | CHARCOAL (SOLID) | NAVY | NEW LIGHT GREY (SOLID) | WHITE

Manchetter | Knapstolpe med tre matchende knapper | Piqué

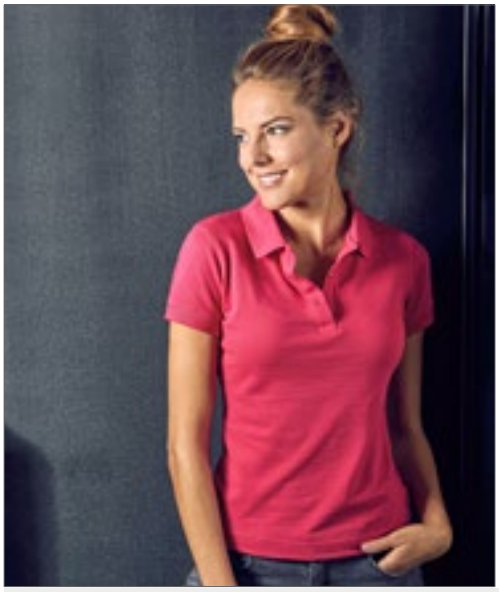

promodoro





E4150 | 4150 **Women`s Polo 92/8**

92% bomuld / 8% elasthan

S, M, L, XL, XXL

200 g/m² Promodoro

BLACK | BRIGHT ROSE | CHARCOAL (SOLID) | CHERRY BERRY | NAVY | NEW LIGHT GREY (SOLID) | ORANGE | RED | WHITE

Manchetter | Stolpe med 3 matchende knapper | Let taljeret | Bomulds piqué | 92% kæmmet bomuld / 8% elastan



HENBURY





NEW COLOUR

EASY CARE

W460 | H460 **Men´s Slim Fit Stretch Polo Shirt + Wicking Finish**

98% polyester / 2% elasthan

XS, S, M, L, XL, XXL, 3XL

180 g/m² (White: 200 g/m²) Henbury

XS, S, M, L, XL, XXL, 3XL

BLACK | NAVY | OXFORD NAVY | WHITE

S, M, L, XL, XXL

BOTTLE | BRIGHT PURPLE | BURGUNDY | DARK GREY (SOLID) | RED | ROYAL | SAPPHIRE BLUE | TURQUOISE

Svedtransporterende polo til mænd med stræk i moderne snit | Mikrofint letvægtspiqué med en kort, spids krave, figursyede ærmer og ærmelinninger | For- og bagside af skulderen med gul detalje | Mikrofint piqué er velegnet til print og broderi | Stolpe med 3 matchende knapper | Afrivningslabel



HENBURY





NEW COLOUR

EASY CARE

W461 | H461 **Ladies´ Slim Fit Stretch Polo Shirt + Wicking Finish**

98% polyester / 2% elasthan

XS, S, M, L, XL, XXL

180 g/m² (White: 200 g/m²) Henbury

XS, S, M, L, XL, XXL

BLACK | NAVY | OXFORD NAVY | WHITE

S, M, L, XL, XXL

BOTTLE | BRIGHT PURPLE | BURGUNDY | DARK GREY (SOLID) | RED | ROYAL | SAPPHIRE BLUE | TURQUOISE

Moderne snit, fugtafvisende dame-poloshirt med ekstra stretchfibre | Let mikro-piqué med kort krave, tætsluttende ærmer og kanter | Passé foran og bagtil på skulder | Mikro-piqué er egnet til tryk og brodering | Kant med 2 knapper med DTM-knapper | Afrivningslabel







Z567 | R-567M-0 **Men`s Tailored Stretch Polo**

95% bomuld / 5% elasthan (Light Oxford: 88% bomuld / 7% viskose / 5% elasthan)
S, M, L, XL, XXL, 3XL
210 g/m² (White: 205 g/m²) Russell

BLACK | BOTTLE GREEN | BRIGHT ROYAL | BURGUNDY
CLASSIC RED | CONVOY GREY (SOLID) | FRENCH NAVY | LIGHT OXFORD (HEATHER)
WHITE

95% bomuld / 5% Lycra®-elastan | Taljeret pasform | Fin honeycomb pique struktur | Smal krave | Knapper med farvede knapper | Rib manchetter | Strip af matchende stof langs skuldersømmen | Kortere sideslidser i sildebensmønster | Føles blødt | Labelfree: Lille størrelse etiket i nakken (inkl. produktnummer)







Z567F | R-567F-0 **Ladies´ Tailored Stretch Polo**

95% bomuld / 5% elasthan (Light Oxford: 88% bomuld / 7% viskose / 5% elasthan)
XS, S, M, L, XL, XXL
210 g/m² (White: 205 g/m²) Russell

BLACK | BRIGHT ROYAL | BURGUNDY | CLASSIC RED
CONVOY GREY (SOLID) | FRENCH NAVY | LIGHT OXFORD (HEATHER) | WHITE

Taljeret pasform | Fin honeycomb pique struktur | Smal krave | Knapper med farvede knapper | Rib manchetter | Strip af matchende stof langs skuldersømmen | Kortere sideslidser i sildebensmønster | Føles blødt | Ingen label: Lille størrelse label i nakken (inkl. Produktnummer) | Smal stolpe med 4 knap







W305 | H305 **Men`s Stretch Piqué Polo Shirt**

96% bomuld / 4% elasthan
XS, S, M, L, XL, XXL
200 g/m² Henbury

BLACK | NAVY | PURPLE
WHITE

Kropsnær pasform | Fladstrik-krave | Slids for optimal bevægelse | Stolpe med 2 matchende knapper | Sømmede ærmer | Worldwide Responsible Accredited Production (WRAP) certificeret produktion





Z566 | R-566M-0 **Men`s Fitted Stretch Polo**

95% bomuld / 5% elasthan (Light Oxford: 88% bomuld / 7% viskose / 5% elasthan)
S, M, L, XL, XXL, 3XL
215 g/m² (White: 210 g/m²) Russell

AZURE BLUE | BLACK | BRIGHT ROYAL
BURGUNDY | CLASSIC RED | CONVOY GREY (SOLID)
FRENCH NAVY | FUCHSIA | LIGHT OXFORD (HEATHER)
SKY | WHITE

Bløde stof | Slank pasform | Kontrast knapper | Kort krave | Ensfarvet piping langs med det fremskudte skuldersøm | Kortere sideslidser i sildebensmønster





Z566F | R-566F-0 **Ladies` Fitted Stretch Polo**

95% bomuld / 5% elasthan (Light Oxford: 88% bomuld / 7% viskose / 5% elasthan)
XS, S, M, L, XL, XXL
215 g/m² (White: 210 g/m²) Russell

AZURE BLUE | BLACK | BRIGHT ROYAL
BURGUNDY | CLASSIC RED | CONVOY GREY (SOLID)
FRENCH NAVY | FUCHSIA | LIGHT OXFORD (HEATHER)
SKY | WHITE

Slank pasform | Smallere stolpe med fire knapper | Rib manchetter | Ekstra lang | Bløde stof | Kontrast knapper | Kort krave | Ensfarvet piping langs med det fremskudte skuldersøm | Kortere sideslidser i sildebensmønster



HENBURY

EASY CARE

CUT-OUT LABEL

Coolplus®

W475 | H475 **Men`s Coolplus® Wicking Polo Shirt**

100% polyester

XXS, XS, S, M, L, XL, XXL, 3XL, 4XL, 5XL

180 g/m² Henbury

XXS, XS, S, M, L, XL, XXL, 3XL, 4XL, 5XL

BLACK	CLASSIC RED	NAVY
OXFORD NAVY	ROYAL	WHITE

XS, S, M, L, XL, XXL, 3XL

BOTTLE	BRIGHT JADE	BRIGHT ORANGE
BRIGHT PINK	BRIGHT PURPLE	BURGUNDY
CHARCOAL	HEATHER CHARCOAL	HEATHER GREY
HEATHER NAVY	KELLY GREEN	LAVENDER
LIGHT BLUE	LIME GREEN	MID BLUE
OLIVE	RED	SAPPHIRE BLUE
SILVER GREY (SOLID)	TURQUOISE	YELLOW

Men's Coolplus® -polyester for optimal svedtransport | Micro piqué | Fladstrikkede krave og manchetter | Strygefri | Påsatte ærmer | Slids for optimal bevægelse | Stolpe med 2 matchende knapper





HENBURY

EASY CARE

CUT-OUT LABEL

Coolplus®

W476 | H476 **Ladies` Coolplus® Wicking Polo Shirt**

100% polyester

XS, S, M, L, XL, XXL, 3XL

180 g/m² Henbury

BLACK	BOTTLE	BRIGHT JADE
BRIGHT ORANGE	BRIGHT PINK	BRIGHT PURPLE
BURGUNDY	CHARCOAL	CLASSIC RED
HEATHER CHARCOAL	HEATHER GREY	HEATHER NAVY
KELLY GREEN	LAVENDER	LIGHT BLUE
LIME GREEN	MID BLUE	NAVY
OLIVE	OXFORD NAVY	RED
ROYAL	SAPPHIRE BLUE	SILVER GREY (SOLID)
TURQUOISE	WHITE	YELLOW

Dame Coolplus® -polyester for optimal svedtransport | Micro piqué | Figursyet snit | Fladstrikkede krave og manchetter | Strygefri | Påsatte ærmer med manchetter | Slids for optimal bevægelse | Stolpe med 2 matchende knapper







F550 | 63-038-0 **Men`s Performance Polo**

100% polyester
S, M, L, XL, XXL, 3XL
140 g/m² Fruit of the Loom

BLACK | DEEP NAVY | RED | ROYAL BLUE | WHITE

100% polyester - svedtransporterende og hurtigttørrende | Stolpe med 3 matchende knapper | Krave i samme materiale | Påsatte ærmer | Påtrykt nakkelabel | Nakkebånd i samme farve





F551 | 63-040-0 **Ladies Performance Polo**

100% polyester
XS, S, M, L, XL, XXL
140 g/m² Fruit of the Loom

BLACK | DEEP NAVY | RED | ROYAL BLUE | WHITE

100% polyester - svedtransporterende og hurtigttørrende | Feminin pasform med sidesømme | Stolpe med 3 matchende knapper | Krave i samme materiale | Påsatte ærmer | Påtrykt nakkelabel | Nakkebånd i samme farve





G43800 | 43800 **Performance® Double Piqué Polo**

100% polyester
S, M, L, XL, XXL, 3XL
185 g/m² Gildan

BLACK | CHARCOAL (SOLID) | FOREST GREEN | MAROON | NAVY | RED | ROYAL | SAPPHIRE | WHITE

100% polyester-fiber, micro-piqué-strik | Fugttransporterende egenskaber | Krave i kontur-ribbet stof | Topsting på skuldrene | Stilren forstærket stolpe med firkant nederst | 3 perlemorsfarvede knapper i matchende farver | Side slidser | Dobbelt stikning forneden og ved ærmer







W473 | H473 **Coolplus® Textured Stripe Polo Shirt**

100% polyester
S, M, L, XL, XXL
180 g/m² Henbury

BLACK | BRIGHT NAVY | WHITE

Stribet stof med struktur | Fladstrikkede krave og manchetter | Slids for optimal bevægelse | knapper i samme farve | Optimal svedtransport | God farvebestandhed | Stryges koldt med vrangsiden udad | Strygefri | Cooltouch® | Kontrast nakkebånd





TJ7100 | 7100 **Performance Polo**

100% polyester
S, M, L, XL, XXL, 3XL
150 g/m² Tee Jays

AZURE | BLACK | DARK GREY (SOLID) | WHITE

Stilren stolpe | Tæt strikkede (Bird eye) | Fladstrik-krave | Taljeret pasform | Funktionel mikropolyester





TJ7105 | 7105 **Womens Performance Polo**

100% polyester
S, M, L, XL, XXL, 3XL
150 g/m² Tee Jays

AZURE | BLACK | DARK GREY (SOLID) | PURPLE | WHITE

Taljeret pasform | Stilren stolpe | Fladstrik-krave | Tæt strikkede (Bird eye) | Funktionel mikropolyester



PW616 | PR616 **Ladies` Coolchecker® Piqué Polo**

100% polyester
XS, S, M, L, XL, XXL
155 g/m² Premier Workwear

AUBERGINE (CA. P. 5115) | BLACK | BOTTLE (CA. P. 560)
BROWN (CA. P. 476) | BURGUNDY (CA. P. 216) | DARK GREY (CA. P. 431)
GREY MELANGE (CA. P. 425C) | HOT PINK (CA. P. 214C) | KELLY GREEN (CA. P. 355)
LIGHT BLUE (CA. P. 2708) | LIME (CA. P. 382) | NAVY (CA. P. 2766)
NEON GREEN | NEON ORANGE | NEON PINK
NEON YELLOW | PURPLE (CA. P. 269) | RED (CA. P. 200)
ROYAL (CA. P. 286) | SAPPHIRE (CA. P. 300) | SILVER (CA. P. 428)
STRAWBERRY RED (CA. P. 186) | SUNFLOWER (CA. P. 136C) | TURQUOISE (CA. P. 312)
WHITE

Polo med knapper | Stolpe med 3 knapper | Længere form | Fugtregulerende | Strikket ribkrave | Indlæg for en bedre pasform | WRAP-certificeret

PW615 | PR615 **Men`s Coolchecker® Piqué Polo**

100% polyester
S, M, L, XL, XXL, 3XL, 4XL, 5XL
155 g/m² Premier Workwear

S, M, L, XL, XXL, 3XL, 4XL, 5XL

BLACK | DARK GREY (CA. P. 431) | NAVY (CA. P. 2766)
RED (CA. P. 200) | ROYAL (CA. P. 286) | SILVER (CA. P. 428)

S, M, L, XL, XXL, 3XL, 4XL

AUBERGINE (CA. P. 5115) | BOTTLE (CA. P. 560) | BROWN (CA. P. 476)
BURGUNDY (CA. P. 216) | GREY MELANGE (CA. P. 425C) | HOT PINK (CA. P. 214C)
KELLY GREEN (CA. P. 355) | LIGHT BLUE (CA. P. 2708) | LIME (CA. P. 382)
NEON GREEN | NEON ORANGE | NEON PINK
NEON YELLOW | PURPLE (CA. P. 269) | SAPPHIRE (CA. P. 300)
STRAWBERRY RED (CA. P. 186) | SUNFLOWER (CA. P. 136C) | TURQUOISE (CA. P. 312)
WHITE

Polo med knapper | Stolpe med 3 knapper | Længere form | Fugtregulerende | Strikket ribkrave | Indlæg for en bedre pasform | WRAP-certificeret

NEW COLOUR





TJ7200 | 7200 **Luxury Sport Polo**

100% polyester
S, M, L, XL, XXL, 3XL
150 g/m² Tee Jays

BLACK | DARK GREY (SOLID) | ELECTRIC BLUE | NAVY | WHITE

Shaped fit | Stilren stolpe | Stilren stolpe | Anthracite kontrastfarvet knapper | Fugttransporterende





TJ7201 | 7201 **Womens Luxury Sport Polo**

100% polyester
S, M, L, XL, XXL, 3XL
150 g/m² Tee Jays

BLACK | DARK GREY (SOLID) | ELECTRIC BLUE | NAVY | WHITE

Shaped fit | Stilren stolpe | Stilren stolpe | Anthracite kontrastfarvet knapper | Fugttransporterende





RG1960 | TRS196 **Honestly Made Recycled Polo**

100% polyester
S, M, L, XL, XXL, 3XL
Regatta Honestly Made

BLACK | NAVY

100 % genbrugspolyester i hurtigttørrende piqué-stof | Comfort Control-polyesterpique-stof | Nem pleje og hurtig tørrende | Anti-bakteriel | Stolpe med 3 knapper





RGH147 | TRS147 **Coolweave Wicking Polo**

100% polyester
XS, S, M, L, XL, XXL, 3XL
130 g/m² Regatta Professional

BLACK | CLASSIC RED | IRON | NAVY | OXFORD BLUE | SILVER GREY

100% hurtig tørrende polyester pique | Hurtigt tørrende polyesterstof

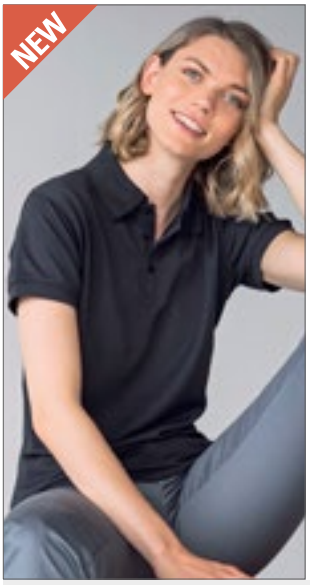

HENBURY



W465 | H465 **Recycled Polyester Polo Shirt**

100% polyester
XS, S, M, L, XL, XXL, 3XL, 4XL
180 g/m² Henbury

BLACK	BOTTLE	CHARCOAL
NAVY	ROYAL	WHITE

100 % genbrugspolyesterpiqué | Fremstillet af genanvendt polyestergarn | Almindelig pasform og stolpe med 3 knapper | Ribkrave 1 x 1 | Opretstående Henbury-krave | Ribmanchetter | Knapper i samme farve | Fugttransporterende egenskaber | Cut-out-label og størrelsesmærke, Henbury



KUSTOM KIT



K444 | KK444 **Regular Fit Cooltex® Plus Pique Polo**

100% polyester
XS, S, M, L, XL, XXL, 3XL, 4XL
180 g/m² Kustom Kit

BLACK	NAVY

XS, S, M, L, XL, XXL, 3XL

BRIGHT BLUE	CHARCOAL	HEATHER GREY
RED	ROYAL	WHITE

1x1 strikket rib ved hals | Stolpe med 2 knapper | Stople med 2 knapper | Nakketape og tape i kraven |Tapede skuldersømme | Dobbelt stikning forneden og ved ærmer | Sideslidser | Dobbelt stikning ved ærmegab og skulder | Ekstra knap | Kustom Kit® vævet nakkelabel | Cooltex® Plus stof, der maksimerer fordampnings- og køleegenskaber



Stedman collection



S8050 | ST8050 **Piqué Polo**

100% polyester
S, M, L, XL, XXL
180 g/m² Stedman®

BAHAMA GREEN	BLACK OPAL	HAWAII BLUE
PEPPER RED	SLATE GREY (SOLID)	WHITE

Polyester piqué-stof (høj kvalitet) | Ribkrave og ved ærmer | Nakkebånd | 2 tone-til-tone knapper | Lille størrelsesetiket i nakken | Vaskeanvisning i siden | Sidesømme



Stedman collection



S8450 | ST8450 **Active 140 Polo**

100% polyester
S, M, L, XL, XXL
140 g/m² Stedman®

BLACK OPAL	CRIMSON RED	MARINA BLUE
WHITE		

Elastisk materiale (mesh) | Kontrastfarvet nakketape (Cyber Yellow) | Elastisk materiale | Dekorative flat-lock-sømme | Ribkrave | Ingen ærmekant | 3 tone i tone knapper | Sidesømme | Vaskeanvisning i siden | Lille størrelsesetiket i nakken | Kan vaskes ved 40° | Normal pasform



xpres



XP503 | XP503 **Men`s Subli Plus Polo Shirt**

100% polyester
S, M, L, XL, XXL
220 g/m² Xpres

WHITE

Stolpe med 3 knapper | Piqué | 1x1 rib ved krave og manchetter | Nakkebånd i samme farve | Dobbelt stikning forneden | Specielt udviklet til sublimations-tryk | Xpres-påtrykt nakkemærke | Vaskeanvisning med ekstra knap i siden



JAMES & NICHOLSON



JN351 | JN351 **Sublimation Polo**

100% polyester
S, M, L, XL, XXL, 3XL
160 g/m² James+Nicholson

WHITE

Polo shirt velegnet til sublimationstryk | Jersey i „bird eye" struktur | Dobbeltstikning på skuldre og ærmer | Nakkebånd | Side slidser





JN728 | JN728 Men`s Polo Stripe

100% bomuld
S, M, L, XL, XXL, 3XL
240 g/m² James+Nicholson

BLACK/ORANGE	BLACK/RED	BLACK/SILVER (SOLID)
FROG/WHITE	GRAPHITE (SOLID)/AQUA	NAVY/WHITE
RED/WHITE	ROYAL/WHITE	WHITE/NAVY
WHITE/RED		

Kraftig piqué | Kæmmet ringspundet bomuld | Rib krave og manchetter med kontrast striber | Kontrastfarvet stolpe | Matchende knapper | Side slidser | 3 knapper





JN727 | JN727 Ladies` Polo Stripe

100% bomuld
XS, S, M, L, XL, XXL
240 g/m² James+Nicholson

BLACK/ORANGE	BLACK/RED	BLACK/SILVER (SOLID)
FROG/WHITE	GRAPHITE (SOLID)/AQUA	NAVY/WHITE
RED/WHITE	ROYAL/WHITE	WHITE/NAVY
WHITE/RED		

Kraftig piqué | Kæmmet ringspundet bomuld | Rib krave og manchetter med kontrast striber | Kontrastfarvet stolpe | Matchende knapper | Side slidser | Slim-fit | 4 knapper



JN726 | JN726 Men`s Polo Single Stripe

100% bomuld
S, M, L, XL, XXL, 3XL
240 g/m² James+Nicholson

BLACK/RED	BLACK/WHITE
GRAPHITE (SOLID)/WHITE	GREY HEATHER/RED
LIME GREEN/WHITE	NAVY/RED
RED/NAVY	ROYAL/WHITE
TURQUOISE/WHITE	WHITE/BLACK

Kraftig piqué | Kæmmet ringspundet bomuld | Rib polo krave og manchetter | Kontraststriber på kraven | Kontrastfarvet stolpe | Matchende knapper | Side slidser | 2 knapper

JN725 | JN725 Ladies` Polo Single Stripe

100% bomuld
XS, S, M, L, XL, XXL
240 g/m² James+Nicholson

BLACK/RED	BLACK/WHITE
GRAPHITE (SOLID)/WHITE	GREY HEATHER/RED
LIME GREEN/WHITE	NAVY/RED
RED/NAVY	ROYAL/WHITE
TURQUOISE/WHITE	WHITE/BLACK

Kraftig piqué | Kæmmet ringspundet bomuld | Rib polo krave og manchetter | Kontraststriber på kraven | Kontrastfarvet stolpe | Matchende knapper | Side slidser | Slim-fit | 4 knapper



KUSTOM KIT



K606 | KK606 **Classic Fit St. Mellion Polo**

100% bomuld

XS, S, M, L, XL, XXL

210 g/m² Kustom Kit

BLACK/BRIGHT RED | BLACK/LIME | BLACK/WHITE
BLACK/YELLOW | LIGHT BLUE/WHITE | NAVY/LIGHT BLUE
NAVY/SUN YELLOW | NAVY/WHITE | WHITE/BRIGHT RED
WHITE/NAVY

Ekstra knap | Nakkebånd | Sideslidser | Manchetter | Skjult stolpe | Halvmåneformet indsat skulderstykke | Kæmmet bomulds piqué | Worldwide Responsible Accredited Production (WRAP) certificeret produktion



KUSTOM KIT



K706 | KK706 **Women`s Classic Fit St. Mellion Polo**

100% bomuld

34 (XS/8), 36 (S/10), 38 (M/12), 40 (L/14), 42 (XL/16), 44 (XXL/18), 46 (3XL/20)

210 g/m² Kustom Kit

LIGHT BLUE/WHITE | NAVY/LIGHT BLUE | NAVY/SUN YELLOW
NAVY/WHITE | WHITE/NAVY | WHITE/RED

Kæmmet bomuld | Ekstra knap | Nakkebånd | Skjult stolpe | Manchetter | Sideslidser | Halvmåneformet indsat skulderstykke | Worldwide Responsible Accredited Production (WRAP) certificeret produktion



ELEVATE

OEKO-TEX® STANDARD 100

EL38102 | 38102 **Fairfield Men´s Poloshirt**

100% bomuld

XS, S, M, L, XL, XXL, 3XL

180 g/m² Elevate

BLACK/GREY MELANGE/WHITE | GREY MELANGE/NAVY/WHITE | NAVY/GREY MELANGE/WHITE
RED/NAVY/WHITE | WHITE/NAVY/RED

Poloskjorte med hvid kant | Fladstrikket krave | 1 x 1 ribkrave og linning | Kontraststriber på krave og ærmer | Panel med 2 knapper | Farvematchende knapper med indgravering | Hovedetiketten er trykt direkte på stoffet for større komfort | Piqué strik



ELEVATE

OEKO-TEX® STANDARD 100

EL38103 | 38103 **Fairfield Ladies Poloshirt**

100% bomuld

XS, S, M, L, XL, XXL

180 g/m² Elevate

BLACK/GREY MELANGE/WHITE | GREY MELANGE/NAVY/WHITE | NAVY/GREY MELANGE/WHITE
RED/NAVY/WHITE | WHITE/NAVY/RED

Poloskjorte med hvid kant | Fladstrikket krave | 1 x 1 ribkrave og linning | Kontraststriber på krave og ærmer | Panel med 3 knapper | Farvematchende knapper med indgravering | Hovedetiketten er trykt direkte på stoffet for større komfort | Piqué strik





L585 | 11365 **Contrast-Polo Practice**

100% bomuld
S, M, L, XL, XXL
270 g/m² SOL´S

BLACK/WHITE | GOLF GREEN/WHITE | NAVY/WHITE
RED/WHITE | SKY BLUE/WHITE | WHITE/NAVY

Kæmmet bomuld | Kontrastfarvet striber på krave og manchetter | Stolpe med 3 matchende knapper | Lige kant med kontrast sideslids | Dobbeltsømme ved kraven | Ribkrave og ved ærmer | Cut and sewn





L530 | 11366 **Women`s Polo Practice**

100% bomuld
S, M, L, XL, XXL
270 g/m² SOL´S

GOLF GREEN/WHITE | NAVY/WHITE | RED/WHITE
SKY BLUE/WHITE | WHITE/NAVY

Kæmmet bomuld | Cut and sewn | Dobbeltsømme ved kraven | Kontrastfarvet striber på krave og manchetter | 4 tone i tone knapper | Lige kant forneden med side slidser med kontrast twill



L02949 | 02949 **Prestige Men Polo**

100% bomuld
S, M, L, XL, XXL, 3XL
200 g/m² SOL´S

FRENCH NAVY | ROYAL BLUE | WHITE

100% ringspundet, kæmmet bomulds piqué 200 | 1x1 rib krave og manchetter | Vævet nakketape | Korte ærmer | Stolpe med 2 knapper | Cut and sewn | Kontrast stribe ved krave, manchetter og side slidser | Ingen label

L02950 | 02950 **Prestige Women Polo**

100% bomuld
S, M, L, XL, XXL
200 g/m² SOL´S

FRENCH NAVY | ROYAL BLUE | WHITE

100% bomulds piqué 200 | 1x1 stribet rib ved krave og manchetter | Vævet nakketape | Korte ærmer | Stolpe med 3 knapper | Cut and sewn | Kontrast stribe ved krave, manchetter og side slidser | Ingen label

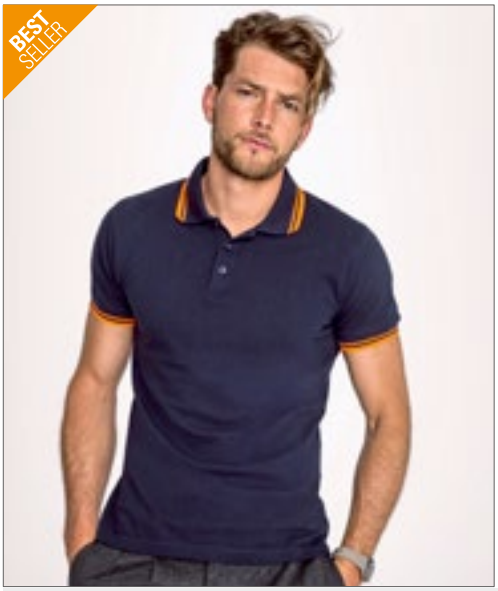





L591 | 00577 **Men`s Polo Shirt Pasadena**

100% bomuld (Grey Melange/Orange: 85% bomuld / 15% viskose)

S, M, L, XL, XXL, 3XL

200 g/m² SOL´S

BLACK/LIME	BLACK/WHITE	FOREST GREEN/WHITE
FRENCH NAVY/NEON ORANGE	FRENCH NAVY/WHITE	GREY MELANGE/NAVY
GREY MELANGE/ORANGE	LIME/WHITE	RED/WHITE
ROYAL BLUE/NEON CORAL	ROYAL BLUE/WHITE	WHITE/AQUA
WHITE/NAVY		

100% ringspundet bomuld | 1x1 rib ved krave og manchetter | Forstærket nakketape | Korte ærmer | Kontrastfarvet striber på krave og manchetter | Stolpe med 3 matchende knapper | Kropsnært snit | Cut and sewn | Side slidser | Ekstra knap i sidesøm

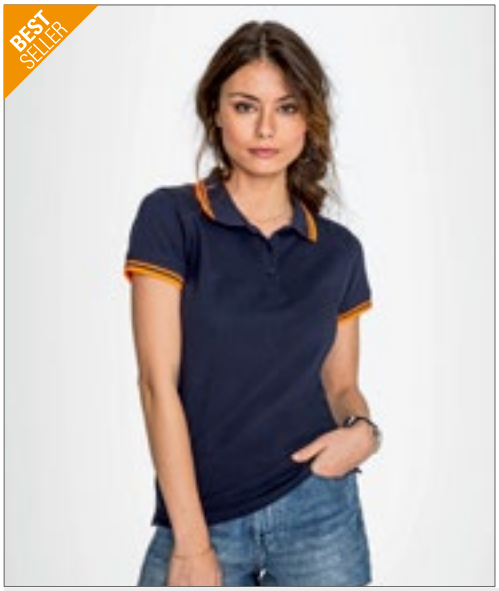





L586 | 00578 **Women Polo Shirt Pasadena**

100% bomuld (Grey Melange/Orange: 85% bomuld / 15% viskose)

S, M, L, XL, XXL

200 g/m² SOL´S

BLACK/LIME	BLACK/WHITE	FOREST GREEN/WHITE
FRENCH NAVY/NEON ORANGE	FRENCH NAVY/WHITE	GREY MELANGE/NAVY
GREY MELANGE/ORANGE	LIME/WHITE	RED/WHITE
ROYAL BLUE/NEON CORAL	ROYAL BLUE/WHITE	WHITE/AQUA
WHITE/NAVY		

100% ringspundet bomuld | 1x1 rib ved krave og manchetter | Dobbeltsømme ved kraven | Korte ærmer | Kontrastfarvet striber på krave og manchetter | Stolpe med 3 matchende knapper | Kropsnært snit | Cut and sewn | Side slidser | Ekstra knap i sidesøm







L587 | 00574 **Men`s Polo Shirt Portland**

100% bomuld

S, M, L, XL, XXL, 3XL

200 g/m² SOL´S

BLACK/GREY (SOLID)	BUD GREEN/GREY (SOLID)	BURNT ORANGE/GREY (SOLID)
FRENCH NAVY/GREY (SOLID)	RED/GREY (SOLID)	ULTRAMARINE/GREY (SOLID)
WHITE/GREY (SOLID)		

100% ringspundet bomuld | Kropsnært snit | 1x1 rib ved krave og manchetter | Kontrast nakketape | Korte ærmer | Stolpe med 2 knapper i perlemors effekt | Kontrastfarvet twillbånd ved hals, stolpe og sideslidser samt twill-etiket ved manchetter | Cut and sewn | Ekstra knap i sidesøm







L588 | 00575 **Women Polo Shirt Portland**

100% bomuld

XS, S, M, L, XL, XXL

200 g/m² SOL´S

BLACK/GREY (SOLID)	BUD GREEN/GREY (SOLID)	BURNT ORANGE/GREY (SOLID)
FRENCH NAVY/GREY (SOLID)	RED/GREY (SOLID)	ULTRAMARINE/GREY (SOLID)
WHITE/GREY (SOLID)		

100% ringspundet bomuld | Kropsnært snit | 1x1 rib ved krave og manchetter | Kontrast nakketape | Korte ærmer | Stolpe med 4 perlemorsfarvede knapper | Kontrastfarvet twillbånd ved kraven, stolpe og ved sideslidserne | Cut and sewn | Ekstra knap i sidesøm



mantis



Label

well made

P191 | M191 **The Tipped Polo**

100% bomuld (Heather Grey Melange: 85% bomuld / 15% viskose)

S, M, L, XL, XXL

200 g/m² Mantis

HEATHER GREY MELANGE/WHITE | LIGHT DENIM/NAVY
NAVY/WHITE | SOFT PINK/NAVY
WHITE/NAVY

Krave og manchetter med kontrastfarvet kant | Smal stolpe med 2 knapper af kokosnød | Sideslidser | Forlænget rygstykke | Blød mikro-piqué | Rib ved ærmer og krave | Tear- away label for nem rebranding | Økologisk bomuld

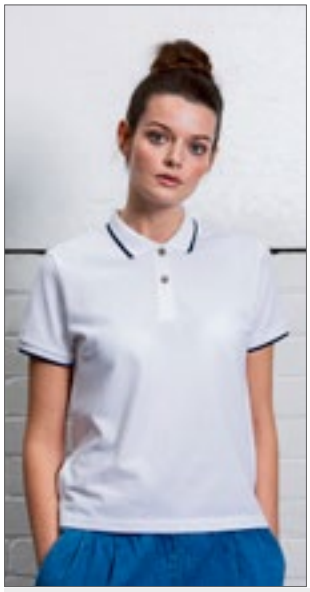

mantis



Label

well made

P192 | M192 **The Women´s Tipped Polo**

100% bomuld (Heather Grey Melange: 85% bomuld / 15% viskose)

S, M, L, XL

200 g/m² Mantis

HEATHER GREY MELANGE/WHITE | LIGHT DENIM/NAVY
NAVY/WHITE | SOFT PINK/NAVY
WHITE/NAVY

Krave og manchetter med kontrastfarvet kant | Smal stolpe med 2 knapper af kokosnød | Kort, kantet pasform | Sideslidser | Forlænget rygstykke | Blød mikro-piqué | Rib manchetter | Tear- away label for nem rebranding | Økologisk bomuld

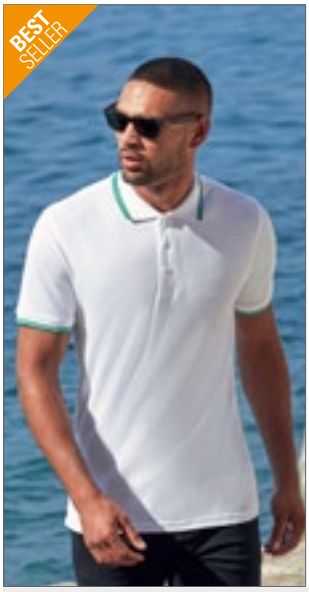

FRUIT OF THE LOOM



F586N | 63-032-0 **Tipped Polo**

100% bomuld

S, M, L, XL, XXL, 3XL

180 g/m² (White: 170 g/m²) Fruit of the Loom

BLACK/WHITE | DEEP NAVY/WHITE
RED/WHITE | ROYAL BLUE/WHITE
SKY BLUE/WHITE | WHITE/DEEP NAVY
WHITE/KELLY GREEN

2 striber på krave og manchetter for sporty look | Kontrastfarvet nakketape | Stolpe med 3 matchende knapper | Sideslidser



KUSTOM KIT



K448 | KK448 **Men`s Classic Fit Essential Polo Shirt**

65% polyester / 35% bomuld

S (36/38), M (40), L (42), XL (44), XXL (46/48)

185 g/m² Kustom Kit

BLACK/WHITE | LIME/WHITE

1x1 krave og manchetter med kontrast striber | Kontrast piping på stolpe | Bomulds piqué

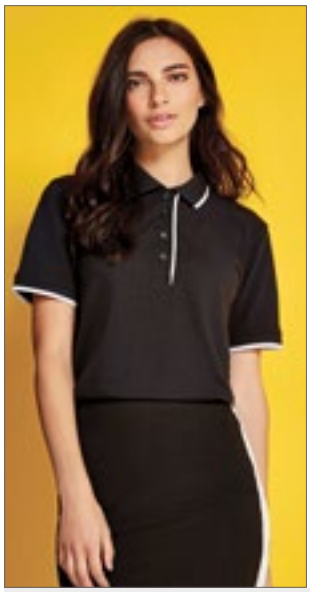

KUSTOM KIT



K748 | KK748 **Women`s Classic Fit Essential Polo**

65% polyester / 35% bomuld

34 (XS/8), 36 (S/10), 38 (M/12), 40 (L/14), 42 (XL/16), 44 (XXL/18)

185 g/m² Kustom Kit

BLACK/WHITE | LIME/WHITE

1x1 krave og manchetter med kontrast striber | Kontrast piping på stolpe | Ekstra knap | Bomulds piqué



ROLY



Label

RY0395 | PO0395 **Bowie Poloshirt**

100% bomuld

S, M, L, XL, XXL

200 g/m² Roly

BLACK MELANGE 243 | HEATHER DARK GREEN BROWN 153 | HEATHER NAVY BLUE 247
HEATHER RED 245

100 % piqué-bomuld | Meleret poloskjorte | Korte ærmer | 1x1 ribstrikket krave, manchetter og panel med 3 knapper i kontrastfarve | Kant med forstærkede sideslidser og kontrastkant | Længere bagpå | Tear- away label for nem rebranding





TJ1407 | 1407 **Luxury Stripe Stretch Polo**

95% bomuld / 5% elasthan
S, M, L, XL, XXL, 3XL
215 g/m² Tee Jays

BLACK/WHITE | DARK GREY (SOLID)/WHITE | NAVY/WHITE
OLIVE/WHITE | WHITE/NAVY

Fladstrikket krave med Elastane | Minipique | Forbehandlet mod krybning | Nakkebånd | Stilren stolpe

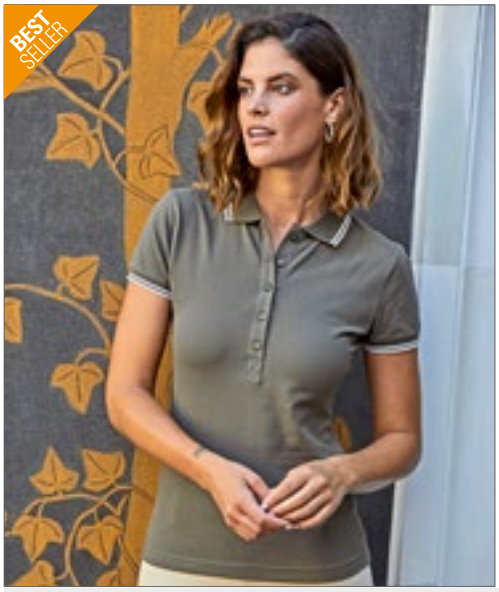



TJ1408 | 1408 **Womens Luxury Stripe Stretch Polo**

95% bomuld / 5% elasthan
S, M, L, XL, XXL, 3XL
215 g/m² Tee Jays

BLACK/WHITE | DARK GREY (SOLID)/WHITE | NAVY/WHITE
OLIVE/WHITE | WHITE/NAVY

Fladstrikket krave med Elastane | Minipique | Forbehandlet mod krybning | Nakkebånd | Stilren stolpe



JN986 | JN986 **Men`s Polo**

95% bomuld / 5% elasthan
S, M, L, XL, XXL, 3XL
190 g/m² James+Nicholson

BLACK/WHITE | FERN GREEN/WHITE
NAVY/WHITE | PINK/WHITE
SUN YELLOW/WHITE | TOMATO/WHITE
TURQUOISE/WHITE | WHITE/NAVY

Polo i elastisk piqué | Rib krave og manchetter med kontrastfarvet striber | Side slidser i kontrast | 3 knapper | Kæmmet ringspundet bomuld

JN985 | JN985 **Ladies` Polo**

95% bomuld / 5% elasthan
S, M, L, XL, XXL
190 g/m² James+Nicholson

BLACK/WHITE | FERN GREEN/WHITE
NAVY/WHITE | PINK/WHITE
SUN YELLOW/WHITE | TOMATO/WHITE
TURQUOISE/WHITE | WHITE/NAVY

Polo i elastisk piqué |Taljeret | Rib krave og manchetter med kontrastfarvet striber | Side slidser i kontrast | 5 knapper | Kæmmet ringspundet bomuld





L02081 | 02081 **Men`s Heather Polo Shirt Paname**

60% bomuld / 40% polyester
S, M, L, XL, XXL, 3XL
180 g/m² SOL´S

HEATHER BLACK | HEATHER LIGHT JEANS

Korte ærmer | Stolpe med 3 knapper | Cut and sewn | Rib krave og manchetter med kontrast striber | Ingen label





L02082 | 02082 **Women`s Heather Polo Shirt Paname**

60% bomuld / 40% polyester
S, M, L, XL, XXL
180 g/m² SOL´S

HEATHER BLACK | HEATHER LIGHT JEANS

Korte ærmer | Stolpe med 3 knapper | Cut and sewn | Kropsnært snit | Rib krave og manchetter med kontrast striber | Ingen label



JN966 | JN966 **Men`s Coldblack® Polo**

100% bomuld
S, M, L, XL, XXL, 3XL
215 g/m² James+Nicholson

BLACK/WHITE/GREY | BLACK/WHITE/LIME GREEN
BLACK/WHITE/ORANGE | BLACK/WHITE/RED
BLACK/WHITE/TURQUOISE | BLACK/WHITE/YELLOW

Kontrastfarvet striber på krave og manchetter | Kæmmet bomuld | Knapper i matchende farve | Kontrast nakkebånd

JN965 | JN965 **Ladies` Coldblack® Polo**

95% bomuld / 5% elasthan
S, M, L, XL, XXL
215 g/m² James+Nicholson

BLACK/WHITE/GREY | BLACK/WHITE/LIME GREEN
BLACK/WHITE/ORANGE | BLACK/WHITE/RED
BLACK/WHITE/TURQUOISE | BLACK/WHITE/YELLOW

Kæmmet bomuld | Kontrastfarvet striber på krave og manchetter | 5 matchende knapper | Kontrast nakkebånd | Taljeret

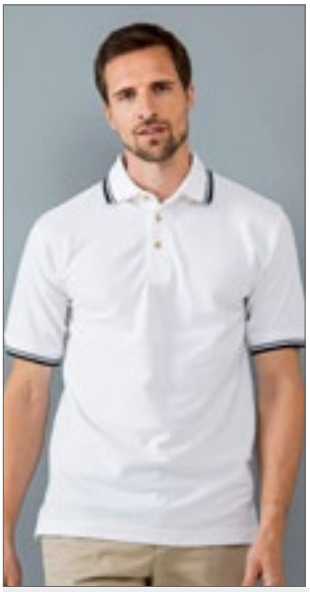







HENBURY

W150 | H150 **Double Tipped Piqué Polo Shirt**

100% bomuld
S, M, L, XL, XXL
225 g/m² Henbury

BLACK/WHITE	NAVY/RED
NAVY/WHITE	WHITE/NAVY

Med ekstrasømme, der sikrer, at kraven holder formen | Krave og ærmerib med kontraststriber | Klassisk stolpe med 3 hornknapper | Slids for optimal bevægelse | Piqué | Worldwide Responsible Accredited Production (WRAP) certificeret produktion

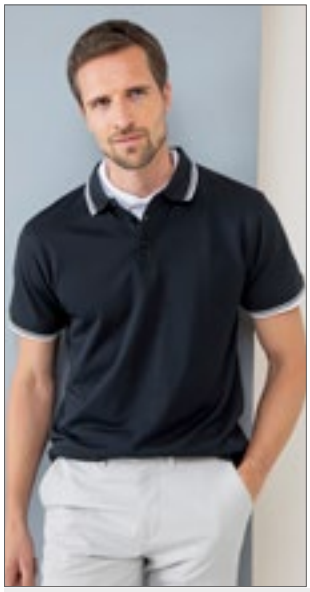







HENBURY

W482 | H482 **Men's Coolplus® Short Sleeved Tipped Polo Shirt**

100% polyester
XS, S, M, L, XL, XXL, 3XL
180 g/m² Henbury

BLACK/RED	BLACK/WHITE
NAVY/WHITE	ROYAL/WHITE

Micro Piqué med fladstrikket krave og manchetter | Slids for optimal bevægelse | Optimal svedtransport | God farvebestandhed | Stryges koldt med vrangsiden udad | Strygefri | Coolplus® | Stolpe med 3 knapper





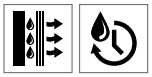

HENBURY

W485 | H485 **Men´s HiCool® Tipped Polo Shirt**

100% polyester
XS, S, M, L, XL, XXL, 3XL, 4XL
170 g/m² Henbury

BLACK/CHARCOAL	CHARCOAL/BLACK
NAVY/CHARCOAL	WHITE/NAVY

100% HiCool® Polyester | Slim polo i interlock HiCool® vævet stof | 1x1 ribbet krave og manchet med kontrast i kanten | Farvede til at matche knapper med syning af kontrastknap | Stolpe | Skulderpanel | Henbury afrivningslabel







Just Polos

JP003 | JP003 **Stretch Tipped Polo**

97% bomuld / 3% elasthan
S, M, L, XL, XXL
200 g/m² Just Polos

BLACK/RED	BLACK/WHITE
BLACK/YELLOW	CHARCOAL/WHITE
NAVY/WHITE	RED/WHITE
ROYAL BLUE/WHITE	WHITE/NAVY

Kontrastfarvet striber på krave og manchetter | Stolpe med 2 matchende knapper + 1 ekstra knap | Kun størrelseslabel for nem rebranding | Manchetter | 1x1 rib ved krave og manchetter | Moderne og stilfuld | Nakkebånd i halsudskæring | Dobbelt stikning forneden og ved ærmer | Korte ærmer | Velegnet til tryk og brodering | Worldwide Responsible Accredited Production (WRAP) certificeret produktion





KUSTOM KIT

K409 | KK409 **Classic Fit Tipped Collar Polo**

65% polyester / 35% bomuld
S, M, L, XL, XXL, 3XL
185 g/m² Kustom Kit

BLACK/ORANGE	BLACK/RED
BLACK/WHITE	BLACK/YELLOW
GRAPHITE (SOLID)/WHITE	LIGHT BLUE/NAVY
NAVY/LIGHT BLUE	NAVY/WHITE
NAVY/YELLOW	ROYAL/WHITE
WHITE/NAVY	

Piqué | Ekstra knap | Nakkebånd | Skjult stolpe | Manchetter | Halvmåneformet indsat skulderstykke | Sideslidser

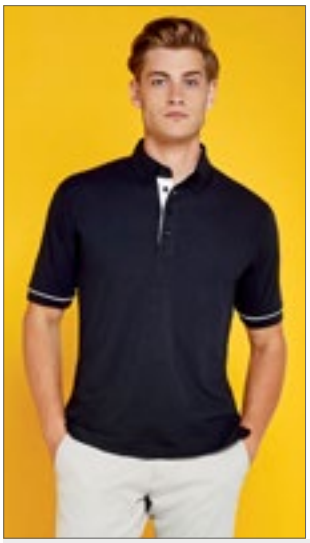



KUSTOM KIT

K449 | KK449 **Classic Fit Button Down Collar Contrast Polo Shirt**

65% polyester / 35% bomuld
S (36/38), M (40), L (42), XL (44), XXL (46/48)
185 g/m² Kustom Kit

BLACK/RED	BLACK/WHITE
NAVY/LIGHT BLUE	NAVY/WHITE

Bomulds piqué | Button-down krave i samme materiale | Kontrast i krave, stolpe og nakketape | 1x1 rib ved manchetter med kontrast piping | 2 ekstra knapper





BCPU413 | PU413 **Polo Safran Sport**

100% bomuld
S, M, L, XL, XXL
180 g/m² B&C

NAVY/WHITE | RED/WHITE | WHITE/ROYAL BLUE

100% forkrympet ringspundet kæmmet bomuld | Kontrastfarvet kant på manchetter og krave | Kontrastfarvet kantbånd på stolpen | Kontrastfarvet nakketape | 1x1 strikket rib ved hals og ærmer | Stolpe med 3 knapper | Sidesømme | B&C Collection er medlem af Fair Wear Foundation





L569 | 11369 **Polo Prince**

100% bomuld (Grey Melange/Orchid Pink: 85% bomuld / 15% viskose)
XS, S, M, L, XL, XXL
190 g/m² SOL´S

APPLE GREEN/FRENCH NAVY | BLACK/LIGHT GREY (SOLID) | BLACK/RED
FRENCH NAVY/WHITE | GREY MELANGE/ORCHID PINK | LEMON/FRENCH NAVY
RED/FRENCH NAVY | SKY BLUE/FRENCH NAVY | WHITE/FRENCH NAVY

Kæmmet bomuld | Piqué | Stolpe med 2 matchende knapper | Kontrastfarvet krave og manchetter | Side slidser





JN754 | JN754 **Men`s Polo Bicolor**

100% polyester
S, M, L, XL, XXL, 3XL
160 g/m² James+Nicholson

CARBON/WHITE | FERN GREEN/WHITE | NAVY/WHITE
RED/WHITE

Behagelig singel jersey i diskret stribet mønster | Kontrastfarvet stolpe, krave og knapper | Konfektioneret krave | 4 knapper





JN753 | JN753 **Ladies` Polo Bicolor**

100% polyester
XS, S, M, L, XL, XXL
160 g/m² James+Nicholson

CARBON/WHITE | FERN GREEN/WHITE | NAVY/WHITE
RED/WHITE

Behagelig singel jersey i diskret stribet mønster | Åndbar, fugttransporterende og hurtigtørrende | Kontrastfarvet stolpe, krave og knapper | Konfektioneret krave | 5 knapper | Let taljeret







L589 | 00576 **Men`s Polo Shirt Patriot**

100% bomuld
S, M, L, XL, XXL, 3XL
200 g/m² SOL´S

BUD GREEN/NAVY/WHITE/NAVY
FRENCH NAVY/RED/WHITE/RED
RED/RED/YELLOW/RED
WHITE/RED/WHITE/KELLY GREEN
BURGUNDY/MED.BURGUNDY/WHITE/MED.BURGUNDY
HERITAGE BLUE/RED/WHITE/RED
ROYAL BLUE/ROYAL BLUE/WHITE/RED
DARK GREY (SOLID)/ORANGE/WHITE/ORANGE
RED/BLACK/GOLD/RED
WHITE/BLACK/WHITE/BLACK

100% ringspundet bomuld | 1x1 rib ved krave og manchetter | Dobbeltsømme ved kraven | Korte ærmer | Stolpe med 2 knapper i perlemors effekt | Halsudskæring, stolpe og sideslidser med tofarvet stribemønster, manchetter med 2-farvet mærke | 2-farvet stribe på underside af krave | Cut and sewn | Kropsnært snit | Ekstra knap i sidesøm

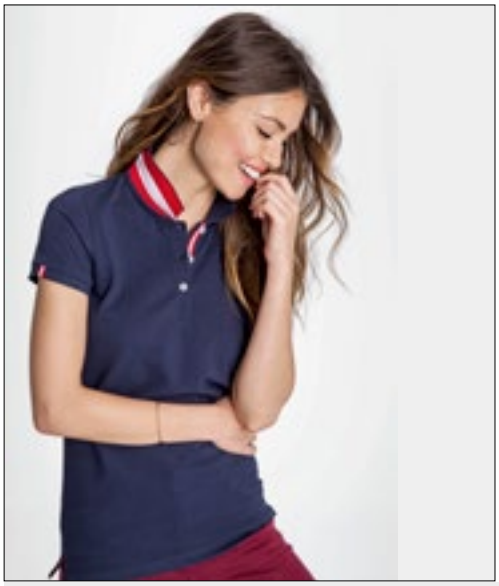





L01407 | 01407 **Women`s Polo Shirt Patriot**

100% bomuld
S, M, L, XL, XXL
200 g/m² SOL´S

FRENCH NAVY/RED/WHITE/RED
ROYAL BLUE/ROYAL BLUE/WHITE/RED
RED/BLACK/GOLD/RED
WHITE/BLACK/WHITE/BLACK
RED/RED/YELLOW/RED
WHITE/RED/WHITE/KELLY GREEN

Korte ærmer | Kropsnært snit | Kontrastfarver under kraven | Forstærket stolpe med 3 hvide knapper med perlemors effekt | Nakketape, stolpe og sideslidser med 2 farvet stribe | Cut and sewn | Ekstra knap i sidesøm







JN964 | JN964 **Men`s Plain Polo**

100% bomuld
S, M, L, XL, XXL, 3XL
195 g/m² James+Nicholson

BLACK/BLACK/WHITE
DARK ORANGE/DARK ORANGE/WHITE
LIME GREEN/LIME GREEN/WHITE
NAVY/RED/NAVY/WHITE
RED/RED/WHITE
TURQUOISE/TURQUOISE/WHITE
WHITE/NAVY/WHITE
BLACK/LIGHT DENIM
GLACIER BLUE/GLACIER BLUE/WHITE
NAVY/LIGHT DENIM
PURPLE/PURPLE/WHITE
ROYAL/BLUE/GREEN/WHITE
WHITE/BLUE/YELLOW/WHITE
DARK ORANGE/BLUE/ORANGE/WHITE
GRAPHITE (SOLID)/GRAPHITE (SOLID)/W E
NAVY/NAVY/WHITE
RED/DARK DENIM
ROYAL/ROYAL/WHITE
WHITE/DARK DENIM

Button down polo med indlæg | Fint klassisk piqué | Konfektioneret button-down krave | Ternet detalje i krave, indvendige side af stolpen samt ved sideslidserne | 3 knapper i kontrastfarve | Halvmåneformet skulderstykke i matchende farve | Kæmmet ringspundet bomuld

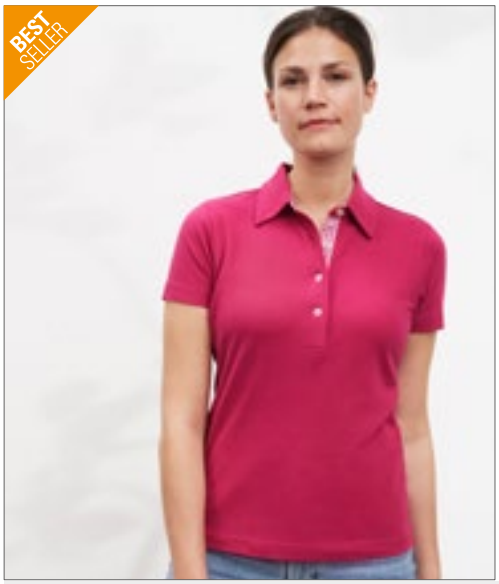





JN969 | JN969 **Ladies` Plain Polo**

100% bomuld
S, M, L, XL, XXL
195 g/m² James+Nicholson

BLACK/BLACK/WHITE
DARK ORANGE/DARK ORANGE/WHITE
LIME GREEN/LIME GREEN/WHITE
NAVY/RED/NAVY/WHITE
RED/RED/WHITE
TURQUOISE/TURQUOISE/WHITE
WHITE/NAVY/WHITE
BLACK/LIGHT DENIM
GLACIER BLUE/GLACIER BLUE/WHITE
NAVY/LIGHT DENIM
PURPLE/PURPLE/WHITE
ROYAL/BLUE/GREEN/WHITE
WHITE/BLUE/YELLOW/WHITE
DARK ORANGE/BLUE/ORANGE/WHITE
GRAPHITE (SOLID)/GRAPHITE (SOLID)/W E
NAVY/NAVY/WHITE
RED/DARK DENIM
ROYAL/ROYAL/WHITE
WHITE/DARK DENIM

Dame polo med indlæg | Fint klassisk piqué | Konfektioneret krave |Ternet detalje i krave, indvendige side af stolpen samt ved sideslidserne | 4 knapper i kontrastfarve | Halvmåneformet skulderstykke i matchende farve



JAMES & NICHOLSON

JN980 | JN980 Men`s Urban Polo

100% bomuld
S, M, L, XL, XXL, 3XL
180 g/m² James+Nicholson

AZUR/NAVY	FERN GREEN/NAVY
GRAPHITE (SOLID)/AZUR	NAVY/FERN GREEN
ORANGE/NAVY	TOMATO/NAVY
WHITE/NAVY	YELLOW/NAVY

Polo shirt i trendy slub | Høj kvalitets single jersey | Afslappet, komfortabel snit | Rib krave og manchetter i kontrastfarve | Kontrastfarvet sting | Side slidser med kontrastfarvet kantbånd | Side slidser i trendy design | Stolpe med 3 knapper

JN979 | JN979 Ladies` Urban Polo

100% bomuld
S, M, L, XL, XXL
180 g/m² James+Nicholson

AZUR/NAVY	FERN GREEN/NAVY
GRAPHITE (SOLID)/AZUR	NAVY/FERN GREEN
ORANGE/NAVY	TOMATO/NAVY
WHITE/NAVY	YELLOW/NAVY

Polo shirt i trendy slub | Høj kvalitets single jersey | Afslappet, komfortabel snit | Taljeret | Rib krave og manchetter i kontrastfarve | Kontrastfarvet sting | Side slidser med kontrastfarvet kantbånd | Side slidser i trendy design | Stolpe med 5 knapper



JAMES & NICHOLSON

JN704 | JN704 Men`s Polo

100% bomuld
S, M, L, XL, XXL, 3XL
170 g/m² James+Nicholson

BLACK/WHITE	CARIBBEAN GREEN/WHITE
GRENADINE/WHITE	LIGHT BLUE/WHITE
NAVY/WHITE	

Polo shirt i trendy 2-farvet look | Fint struktureret piqué i høj kvalitet | Rib polo krave og manchetter med smalle kontrastfarvet striber | 3 knapper

JN703 | JN703 Ladies` Polo

100% bomuld
S, M, L, XL, XXL
170 g/m² James+Nicholson

BLACK/WHITE	CARIBBEAN GREEN/WHITE
GRENADINE/WHITE	LIGHT BLUE/WHITE
NAVY/WHITE	

Polo shirt i trendy 2-farvet look | Fint struktureret piqué i høj kvalitet | Rib polo krave og manchetter med smalle kontrastfarvet striber | Let taljeret | 5 knapper



JAMES & NICHOLSON

JN706 | JN706 Men`s Heather Polo

65% polyester / 35% bomuld
S, M, L, XL, XXL, 3XL
170 g/m² James+Nicholson

BLACK MELANGE/BLACK
BLUE MELANGE/NAVY
GREEN MELANGE/DARK GREEN
GREY HEATHER/NAVY
ORANGE MELANGE/DARK ORANGE
TURQUOISE MELANGE/TURQUOISE
WINE MELANGE/WINE

Meleret polo med moderigtige detaljer | Fin single jersey | Afslappet snit | Rib polo krave og manchetter med smalle kontrastfarvet striber | 3 knapper

JN705 | JN705 Ladies` Heather Polo

65% polyester / 35% bomuld
S, M, L, XL, XXL
170 g/m² James+Nicholson

BLACK MELANGE/BLACK
BLUE MELANGE/NAVY
GREEN MELANGE/DARK GREEN
GREY HEATHER/NAVY
ORANGE MELANGE/DARK ORANGE
TURQUOISE MELANGE/TURQUOISE
WINE MELANGE/WINE

Meleret polo med moderigtige detaljer | Fin single jersey | Afslappet snit | Rib polo krave og manchetter med smalle kontrastfarvet striber | Let taljeret | 5 knapper



JAMES & NICHOLSON

JN715 | JN715 Ladies` Traditional Polo

100% bomuld
S, M, L, XL, XXL
195 g/m² James+Nicholson

LIME GREEN/LIME GREEN/WHITE
NAVY/RED/WHITE
RED/RED/WHITE
ROYAL/ROYAL/WHITE
WHITE/PURPLE/WHITE
WHITE/RED/WHITE

Piqué i høj kvalitet | Krave, stolpe og side slidser | Kanpper af imiteret elfenben | Halvmåneformet skulderstykke i matchende farve | Standard polo krave, 4 knapper og taljeret

JN716 | JN716 Men`s Traditional Polo

100% bomuld
S, M, L, XL, XXL, 3XL
195 g/m² James+Nicholson

LIME GREEN/LIME GREEN/WHITE
NAVY/RED/WHITE
RED/RED/WHITE
ROYAL/ROYAL/WHITE
WHITE/RED/WHITE

Piqué i høj kvalitet | Krave, stolpe og side slidser | Kanpper af imiteret elfenben | Halvmåneformet skulderstykke i matchende farve | Stople med 3 knapper





BCPMD30 | PMD30 **Polo DNM Forward / Men**

100% bomuld (Heather Grey: 90% bomuld / 10% viskose)

S, M, L, XL, XXL

180 g/m² B&C

DENIM/BURGUNDY | DENIM/HEATHER GREY | DENIM/NAVY

100% forkrympet ringspundet kæmmet bomuld | Piqué med denimkrave for at få det perfekte DNM RAW look | 1x1 strikket rib ved ærmer | Denim stolpe med 2 knapper | Let kontrastfarvet sting på ærmer, ærmegab og skuldre | Metal knapper i antik messing | Side slidser med denim tape og kontrast stikninger | Nakkebånd | B&C Collection er medlem af Fair Wear Foundation





BCPWD31 | PWD31 **Polo DNM Forward /Women**

100% bomuld (Heather Grey: 90% bomuld / 10% viskose)

XS, S, M, L, XL

180 g/m² B&C

DENIM/BURGUNDY | DENIM/HEATHER GREY | DENIM/NAVY

100% forkrympet ringspundet kæmmet bomuld | Piqué med denimkrave for at få det perfekte DNM RAW look | 1x1 strikket rib ved ærmer | Denim stolpe med 2 knapper | Let kontrastfarvet sting på ærmer, ærmegab og skuldre | Metal knapper i antik messing | Nakkebånd | B&C Collection er medlem af Fair Wear Foundation





L01706 | 01706 **Brandy Men Polo**

100% bomuld

S, M, L, XL, XXL

180 g/m² SOL´S

DARK GREY (SOLID)/WHITE | FRENCH NAVY/WHITE | OXBLOOD/WHITE | WHITE/FRENCH NAVY

Polka prikker | Korte ærmer | Stolpe med 3 tone-i-tone-knapper | Side slidser | Cut and sewn | Ringspundet bomuld | Rib krave og manchetter | Nakkebånd i halsudskæring





L01707 | 01707 **Brandy Women Polo**

100% bomuld

XS, S, M, L, XL, XXL

180 g/m² SOL´S

DARK GREY (SOLID)/WHITE | FRENCH NAVY/WHITE | OXBLOOD/WHITE | WHITE/FRENCH NAVY

Polka prikker | Korte ærmer | Stolpe med 3 tone-i-tone-knapper | Side slidser | Cut and sewn | Ringspundet bomuld | Rib krave og manchetter | Nakkebånd i halsudskæring



KUSTOM KIT



K615 | KK615 **Classic Fit Oak Hill Polo**

100% bomuld
S, M, L, XL, XXL
210 g/m² Kustom Kit

BLACK/BRIGHT RED | BLACK/ORANGE | BLACK/WHITE
CHARCOAL/LIME | CHARCOAL/ORANGE | NAVY/WHITE

Ekstra knap | Nakkebånd | Åbne ærmer | Skjult stolpe | Sideslidser | Kæmmet bomulds piqué | Worldwide Responsible Accredited Production (WRAP) certificeret produktion



CONTRAST COLLECTION REGATTA PROFESSIONAL







RG1740 | TRS174 **Contrast Coolweave Polo**

100% polyester
XS, S, M, L, XL, XXL, 3XL, 4XL
130 g/m² Regatta Contrast Collection

BLACK/CLASSIC RED | BLACK/SEAL GREY (SOLID) | CLASSIC RED/BLACK
NAVY/NEW ROYAL | NEW ROYAL/NAVY | SEAL GREY (SOLID)/BLACK

100% hurtig tørrende polyester pique | Holdbar vandafvisende coating | Stolpe med 3 knapper | Rib krave og manchetter | Sideslidser



HENBURY







W490 | H490 **Contrast Tri Blend Polo Shirt**

50% polyester / 25% bomuld / 25% viskose
S, M, L, XL, XXL
200 g/m² Henbury

HEATHER CHARCOAL/BLACK | HEATHER NAVY/NAVY

Moderne pasform | 1x1 ribbet krave og manchetter i kontrastfarve | Stolpe med 3 knapper, kontrastfarvede knapper og indvendig stolpe | Ærmer med smalt snit | Henbury-afrivningslabel for nem rebranding



KUSTOM KIT



K617 | KK617 **Classic Fit Scottsdale Piqué Polo**

100% bomuld
S, M, L, XL, XXL
210 g/m² Kustom Kit

BLACK/ORANGE | BLACK/RED
NAVY/WHITE | WHITE/RED

Ekstra knap | Nakkebånd | Åbne ærmer | Sideslidser | Skjult stolpe | Kæmmet bomulds piqué | Worldwide Responsible Accredited Production (WRAP) certificeret produktion



Just Polos





JP110 | JP110 **Colour Block Polo**

100% bomuld (Heather Grey: 95% bomuld / 5% viskose)
S, M, L, XL, XXL
Just Polos

HEATHER GREY/OXFORD NAVY | HEATHER GREY/WHITE
OXFORD NAVY/BURGUNDY | OXFORD NAVY/SKY BLUE

Kæmmet, ringspundet bomuld | Moderne og stilfuld med side slidser | Panel, krave og manchetter i kontrastfarve | Stolpe med 3 knapper i samme farve | Kun størrelsesmærke – farvekodet sort til Unisex | Korte ærmer med mancheter | Nakkebånd i halsudskæring | Dobbeltnålssøm



miners mate



Label

MY410 | MY410 **my mate - Men´s Polo**

65% polyester / 35% bomuld (Heather Farver: 60% bomuld / 40% polyester), (Heather Grey: 85% bomuld / 15% viskose)

S, M, L, XL, XXL, 3XL

200 g/m² Miners mate

BLACK/BLACK	BLACK/HEATHER BLACK
BURGUNDY/HEATHER BURGUNDY	GREY SOLID/HEATHER GREY
HEATHER GREY/GREY SOLID	NAVY/HEATHER NAVY
OLIVE/HEATHER OLIVE	WHITE/WHITE

Ringspundet bomuld | Smalt snit for bedre pasform | Polokrave af samme materiale | Nakkebånd | Neutral størrelsesetiket uden branding | Miners Mate label kan fjernes | Stolpe i samme farve | 3 knapper i samme farve | Raglan-ærmer | Sidesømme | 1x1 ribstrik på ærmerne | Dobbeltnåle syninger | Side slidser | Krympeforebyggende behandling | Enzym- og silikonvasket

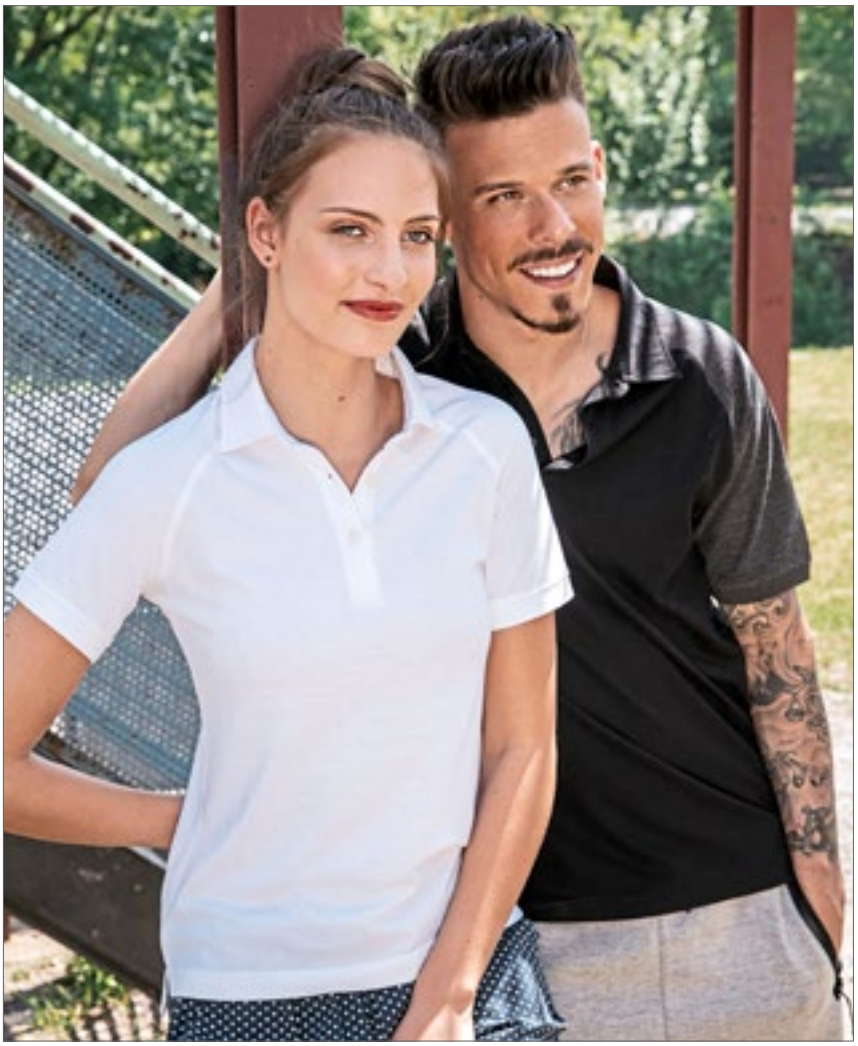

miners mate



Label

MY420 | MY420 **my mate - Ladies´ Polo**

65% polyester / 35% bomuld (Heather Farver: 60% bomuld / 40% polyester), (Heather Grey: 85% bomuld / 15% viskose)

XS, S, M, L, XL, XXL

200 g/m² Miners mate

BLACK/BLACK	BLACK/HEATHER BLACK
BURGUNDY/HEATHER BURGUNDY	GREY SOLID/HEATHER GREY
HEATHER GREY/GREY SOLID	NAVY/HEATHER NAVY
OLIVE/HEATHER OLIVE	WHITE/WHITE

Ringspundet bomuld | Smalt snit for bedre pasform | Polokrave af samme materiale | Nakkebånd | Neutral størrelsesetiket uden branding | Miners Mate label kan fjernes | Stolpe i samme farve | 3 knapper i samme farve | Raglan-ærmer | Sidesømme | 1x1 ribstrik på ærmerne | Dobbeltnåle syninger | Side slidser | Krympeforebyggende behandling | Enzym- og silikonvasket

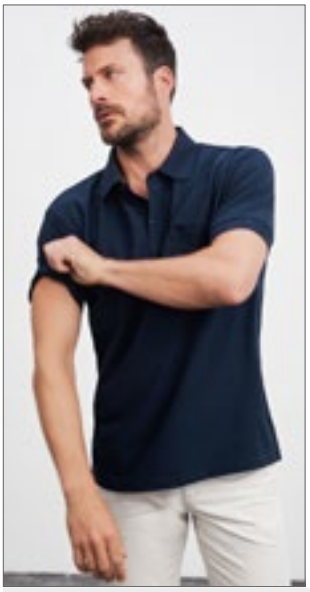



JN026 | JN026 **Polo-Piqué Pocket**

60% bomuld / 40% polyester

S, M, L, XL, XXL, 3XL

210 g/m² James+Nicholson

ANTHRACITE MELANGE	BLACK	BROWN
DARK GREEN	NAVY	RED
ROYAL	WHITE	

Fint struktureret piqué i høj kvalitet | Ringspundet bomuld | Rib ved krave, ærmer og sideslidser | Brystlomme, nakketape og knapper i matchende farve | Dobbelt stikning ved skuldre og ærmer





TJ2400 | 2400 **Pocket Polo**

60% bomuld / 40% polyester

S, M, L, XL, XXL, 3XL, 4XL, 5XL

185 g/m² Tee Jays

BLACK	DARK GREY (SOLID)	HEATHER GREY
NAVY	ROYAL	WHITE

Stilren stolpe med perlemorsfarvet knapper | Dobbeltsømme ved skuldrene samt øverste ærmestykke og ærmebånd | Krympeforebyggende behandling | Nakkebånd



BCPU415 | PU415 **Polo Safran Pocket / Unisex**

100% bomuld (Ash: 99% bomuld / 1% viskose)

M, L, XL, XXL

180 g/m² B&C

ASH (HEATHER)	BLACK	NAVY
RED	WHITE	

100% forkrympet ringspundet kæmmet bomuld | 1x1 strikket rib ved hals og ærmer | Nakkebånd | Stolpe med 3 knapper | Venstre brystlomme forstærket med foér | Matchende knapper | Sidesømme | B&C Collection er medlem af Fair Wear Foundation



JN988 | JN988 **Men`s Gipsy Polo**

100% bomuld

S, M, L, XL, XXL, 3XL

140 g/m² James+Nicholson

ATLANTIC	CHILI	DENIM
DUSTY OLIVE	FERN GREEN	GRAPHITE (SOLID)
GREY	HORIZON BLUE	LIGHT YELLOW
RED	TERRA	TURQUOISE

Bomuld-single jersey med spray-print-teknik | Lang, stilfuld stolpe | Smal brystlomme | Figursyet snit | Farevog udsende kan fade ved brug og gentagne vaske | Kæmmet ringspundet bomuld

JN987 | JN987 **Ladies` Gipsy Polo**

100% bomuld

S, M, L, XL, XXL

140 g/m² James+Nicholson

ATLANTIC	CHILI	DENIM
DUSTY OLIVE	FERN GREEN	GRAPHITE (SOLID)
GREY	HORIZON BLUE	LIGHT YELLOW
RED	TERRA	TURQUOISE

Bomuld-single jersey med spray-print-teknik | Lang, stilfuld stolpe | Smal brystlomme | Figursyet snit | Taljeret | Farevog udsende kan fade ved brug og gentagne vaske | Kæmmet ringspundet bomuld



FRUIT OF THE LOOM







F532 | 63-308-0 **Pocket Polo 65/35**

65% polyester / 35% bomuld

S, M, L, XL, XXL, 3XL

180 g/m² (White: 170 g/m²) Fruit of the Loom

BLACK | HEATHER GREY | NAVY | RED | ROYAL BLUE | WHITE

Stolpe med 3 matchende knapper | Brystlomme i samme materiale | Kan vaskes op til 60° C | Nakketape



russell









Z011 | R-011M-0 **Heavy Duty Workwear Polo**

100% bomuld (Light Oxford: 93% bomuld / 7% polyester)

XS, S, M, L, XL, XXL, 3XL, 4XL

215 g/m² Russell

BLACK | BOTTLE GREEN | BRIGHT ROYAL | CLASSIC RED | FRENCH NAVY | LIGHT OXFORD (HEATHER) | ORANGE | WHITE

Ringspundet bomulds piqué | Dobbeltsøm ved ærmeudskæringen for mere stabilitet | Dobbelt stikning ved ærmegab | Forstærkning ved Stolpe og sideslidser | Lap til identifikation | Kunststofbetrukne metalknapper | Brystlomme | Kan vaskes op til 60 °C



promodoro



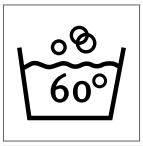





E4100 | 4100 **Men`s Heavy Polo Pocket**

100% bomuld

XS, S, M, L, XL, XXL, 3XL, 4XL, 5XL

220 g/m² Promodoro

BLACK | FIRE RED | FOREST | NAVY | ROYAL | WHITE

Kæmmet bomuld | Piqué | Side slidser | Stolpe med 3 matchende knapper | Brystlomme





TJ1412 | 1412 **Fashion Long Sleeve Luxury Stretch Polo**

95% bomuld / 5% elasthan

S, M, L, XL, XXL, 3XL

215 g/m² Tee Jays

BLACK | DENIM | LIGHT BLUE | WHITE

Button down krave i samme materiale | Shaped fit | Moderne snit | Forbehandlet mod krybning | Forlænget ryg med sideslidser





TJ146 | 146 **Womens Luxury Stretch Long Sleeve Polo**

95% bomuld / 5% elasthan

S, M, L, XL, XXL, 3XL

215 g/m² Tee Jays

BLACK | NAVY | WHITE

95% kæmmet ringspundet bomuld / 5% elastan | Lange ærmer med manchet | Mini piqué | Taljeret pasform | Stilren stolpe med 5 knapper | Forbehandlet mod krybning | Skuldertape | Fladstrikket krave med Elastane



BCPU414 | PU414 **Polo Safran Longsleeve / Unisex**

100% bomuld (Heather Grey: 90% bomuld / 10% viskose), (Ash: 99% bomuld / 1% viskose)

S, M, L, XL, XXL, 3XL

180 g/m² B&C

S, M, L, XL, XXL, 3XL

BLACK | NAVY | RED | WHITE

S, M, L, XL, XXL

ASH (HEATHER) | BOTTLE GREEN | BROWN | GOLD

HEATHER GREY | PUMPKIN ORANGE | ROYAL BLUE

100% forkrympet ringspundet kæmmet bomuld | 1x1 strikket rib ved hals | 1x1 strikket rib med elastan ved ærmer | Stolpe med 3 knapper | Matchende knapper | Nakkebånd | Sidesømme | B&C Collection er medlem af Fair Wear Foundation



BCPW456 | PW456 **Polo Safran Pure Longsleeve / Women**

100% bomuld

XS, S, M, L, XL, XXL

180 g/m² B&C

BLACK | BROWN | NAVY | RED

ROYAL BLUE | WHITE

100% forkrympet ringspundet kæmmet bomuld | 1x1 strikket rib ved hals | Nakkebånd | Foret stolpe med 4 knapper | Matchende knapper | Feminint snit | Sideslidser | Sidesømme | B&C Collection er medlem af Fair Wear Foundation









BCPUI12 | PUI12 **Long Sleeve Polo ID.001 / Unisex**

100% bomuld (Heather Grey: 90% bomuld / 10% viskose)

XS, S, M, L, XL, XXL, 3XL, 4XL

180 g/m² B&C

BLACK | BOTTLE GREEN | HEATHER GREY | NAVY
ORANGE | RED | ROYAL BLUE | WHITE

100% forkrympet ringspundet kæmmet bomuld | 1x1 strikket rib ved hals | Nakkebånd | Stolpe med 2 matchende knapper | Sidesømme | B&C Collection er medlem af Fair Wear Foundation







BCPWI13 | PWI13 **Long Sleeve Polo ID.001 / Women**

100% bomuld (Heather Grey: 90% bomuld / 10% viskose)

XS, S, M, L, XL, XXL, 3XL

180 g/m² B&C

BLACK | BOTTLE GREEN | HEATHER GREY | NAVY
ORANGE | RED | ROYAL BLUE | WHITE

100% forkrympet ringspundet kæmmet bomuld | 1x1 strikket rib ved hals | Nakkebånd | Stolpe med 2 matchende knapper | Sidesømme | B&C Collection er medlem af Fair Wear Foundation









E4600 | 4600 **Men`s Heavy Polo Longsleeve**

100% bomuld

S, M, L, XL, XXL

220 g/m² Promodoro

BLACK | FIRE RED | NAVY | WHITE

Langærmet polo | Stolpe med 3 matchende knapper | Piqué | Kæmmet bomuld









E4605 | 4605 **Women`s Heavy Polo Longsleeve**

100% bomuld

XS, S, M, L, XL, XXL

220 g/m² Promodoro

BLACK | FIRE RED | NAVY | WHITE

Kæmmet bomuld | Piqué | Stolpe med 3 matchende knapper | Sideslidser | Let taljeret





L549 | 11353 Longsleeve Polo Winter II

100% bomuld (Grey Melange: 85% bomuld / 15% viskose), (Charcoal Melange: 60% bomuld / 40% polyester)

S, M, L, XL, XXL, 3XL

210 g/m² SOL´S

S, M, L, XL, XXL, 3XL

BLACK	GREY MELANGE	NAVY	RED
WHITE			

S, M, L, XL, XXL

BURGUNDY	CHARCOAL MELANGE	CHOCOLATE	DENIM
FLASH PINK	GOLF GREEN	KELLY GREEN	ROYAL BLUE
SAND	SKY BLUE		

Kæmmet bomuld | Lige kant forneden med side slidser | Ribstrik på ærmer og krave - Cut and sewn | Forstærket stolpe | Dobbeltsømme ved kraven | Stolpe med 3 knapper i samme farve





L535 | 11317 Ladies` Longsleeve Polo Podium

100% bomuld (Grey Melange: 85% bomuld / 15% viskose), (Charcoal Melange: 60% bomuld / 40% polyester)

S, M, L, XL

210 g/m² SOL´S

BLACK	BURGUNDY	CHARCOAL MELANGE	CHOCOLATE
DENIM	FLASH PINK	GOLF GREEN	GREY MELANGE
KELLY GREEN	NAVY	RED	ROYAL BLUE
SAND	SKY BLUE	WHITE	

Kæmmet bomuld | Kropsnært snit | Cut and sewn | Stolpe med 4 matchende knapper | Ribkrave | Dobbeltsømme ved kraven | Side slidser



L02087 | 02087 Men`s Long-Sleeve Piqué Polo Shirt Perfect

100% bomuld (Charcoal Melange, Heather Oxblood: 60% bomuld / 40% polyester), (Grey Melange: 85% bomuld / 15% viskose), (Ash: 98% bomuld / 2% viskose)

S, M, L, XL, XXL, 3XL, 4XL

180 g/m² SOL´S

APPLE GREEN	ASH (HEATHER)	BLACK
BOTTLE GREEN	CHARCOAL MELANGE	FRENCH NAVY
GREY MELANGE	HEATHER OXBLOOD	ORANGE
RED	ROYAL BLUE	WHITE

Lange ærmer | Stolpe med 2 knapper | Nakketape | TearAway-label

L02083 | 02083 Women`s Long-Sleeve Piqué Polo Shirt Perfect

100% bomuld (Charcoal Melange, Heather Oxblood: 60% bomuld / 40% polyester), (Grey Melange: 85% bomuld / 15% viskose), (Ash: 98% bomuld / 2% viskose)

S, M, L, XL, XXL, 3XL

180 g/m² SOL´S

APPLE GREEN	ASH (HEATHER)	BLACK
BOTTLE GREEN	CHARCOAL MELANGE	FRENCH NAVY
GREY MELANGE	HEATHER OXBLOOD	ORANGE
RED	ROYAL BLUE	WHITE

Lange ærmer | Stolpe med 3 knapper | Kropsnært snit | Nakketape | TearAway-label

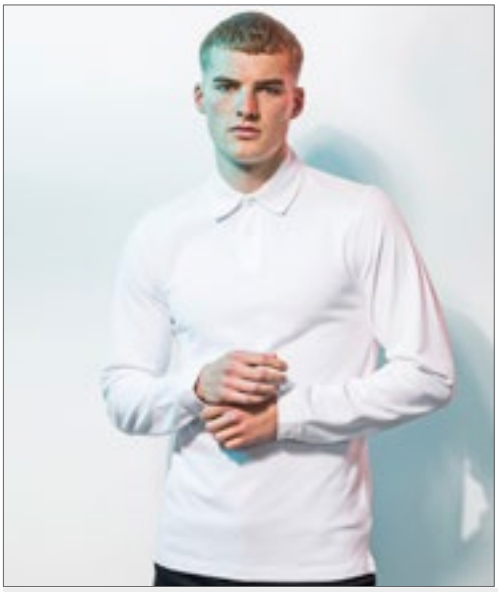



SFM44 | SF044 **Men`s Long Sleeved Stretch Polo**

96% bomuld / 4% elasthan

S, M, L, XL, XXL

200 g/m² SF Men

BLACK | WHITE

Stolpe med 2 matchende knapper | Blød mikro-piqué | Sideslidser | Krave og manchetter med 1 knap i samme materiale | Slank pasform | Dobbeltstikning





SF44 | SK044 **Women`s Long Sleeved Stretch Polo**

96% bomuld / 4% elasthan

S, M, L, XL

200 g/m² SF Women

BLACK | WHITE

Slank pasform | Seks ensfarvede knapper, flade sømme | Krave og manchetter med 1 knap i samme materiale | Sideslidser





NH541 | K7 LONG MEN **Men`s Longsleeve Polo**

100% bomuld

S, M, L, XL, XXL

200 g/m² Nath

BLACK | BOTTLE GREEN | DEEP NAVY | RED | SKY | WHITE

Halv-kæmmet bomuld | Medium pasform | Fin mikro piqué | Strikket krave | Stolpe med 3 matchende knapper | Polo krave | Side slidser





NH542 | K7 LONG WOMAN **Woman Longsleeve Polo**

100% bomuld

S, M, L, XL

200 g/m² Nath

BLACK | RED | WHITE

Halv-kæmmet bomuld | Medium pasform | Fin mikro piqué | Strikket krave | Stolpe med 4 matchende knapper | Polo krave | Side slidser





TJ1406 | 1406 **Luxury Stretch Long Sleeve Polo**

95% bomuld / 5% elasthan

S, M, L, XL, XXL, 3XL

215 g/m² Tee Jays

BLACK | NAVY | WHITE

95% kæmmet ringspundet bomuld / 5% elastan | Lange ærmer med manchet | Minipique | Stilren stolpe | Taljeret pasform | Forbehandlet mod krybning | Skuldertape | Fladstrikket krave med Elastane





S540 | ST3400 **Long Sleeve Polo**

100% bomuld (Grey Heather: 85% bomuld / 15% viskose)

S, M, L, XL, XXL

170 g/m² Stedman®

BLACK OPAL | GREY HEATHER | NAVY BLUE | WHITE

Ringspundet bomuld | Nakkebånd | Med ærmekanter | 3 tone i tone knapper | Sidesømme | Kan vaskes ved 40°







Z569L | R-569L-0 **Long Sleeve Classic Cotton Polo**

100% bomuld

XS, S, M, L, XL, XXL

200 g/m² (White: 195 g/m²) Russell

XS, S, M, L, XL, XXL

FRENCH NAVY | WHITE

S, M, L, XL, XXL

BLACK | CLASSIC RED

Kæmmet ringspundet bomuld | Piqué | Sideslidser | 1x1 rib ærmekant | Mange farver | Dobbelt stikning forneden giver vægt og stabilitet





F541N | 63-310-0 **Premium Long Sleeve Polo**

100% bomuld (Ash: 90% bomuld / 10% polyester)

S, M, L, XL, XXL, 3XL

180 g/m² (White: 170 g/m²) Fruit of the Loom

ASH (HEATHER) | BLACK | DEEP NAVY | FOREST GREEN | NAVY | RED | ROYAL BLUE | WHITE

Stolpe med 3 matchende knapper | Bomulds-elastan rib manchetter | Sideslidser





G85900 | 85900 **Premium Cotton® Long Sleeve Double Piqué Polo**

100% bomuld (Sport Grey: 90% bomuld / 10% polyester)

S, M, L, XL, XXL, 3XL

220 g/m² (White: 211 g/m²) Gildan

BLACK | NAVY | RED | ROYAL | SPORT GREY (HEATHER) | WHITE

Side slidser | Præget kant på krave og manchetter | Fremskudte skuldersømme | Stilren forstærket stolpe med firkant nederst | 3 matchende knapper | Dobbelt stikning forneden





L539 | 11328 **Longsleeve Polo Star**

100% bomuld (Grey Melange: 85% bomuld / 15% viskose)

S, M, L, XL, XXL

170 g/m² SOL´S

BLACK | GREY MELANGE | NAVY | RED | WHITE

Kæmmet bomuld | Forstærket stolpe med 3 matchende knapper | Rib ved ærmer | Lige kant forneden med side slidser | Forstærket nakketape | Cut and sewn



KUSTOM KIT





K430 | KK430 **Men`s Classic Fit Piqué Polo Shirt Long Sleeve**

65% polyester / 35% bomuld

S, M, L, XL, XXL

200 g/m² Kustom Kit

BLACK | GRAPHITE (SOLID) | NAVY

1x1 rib ved krave | 2x2 rib med Lycra ved ærmer | Dobbelt stikning ved ærmegab, skulder og manchetter | Smal stolpe med 3 knapper | Sideslidser | Forstærket skuldersøm | Ekstra knap | TearAway-label



B&C COLLECTION



BCPU423 | PU423 **Polo Heavymill Longsleeve / Unisex**

100% bomuld (Heather Grey: 90% bomuld / 10% viskose)

S, M, L, XL, XXL

230 g/m² B&C

BLACK | DARK GREY (SOLID) | HEATHER GREY | NAVY | RED | SAND

100% forkrympet ringspundet kæmmet bomuld | 1x1 strikket rib ved hals | Nakkebånd | 1x1 strikket rib med elastan ved ærmer | Stolpe med 3 knapper | Matchende knapper | Sidesømme | Sideslidser | B&C Collection er medlem af Fair Wear Foundation



HENBURY





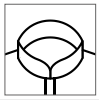

W105 | H105 **Long Sleeved Cotton Piqué Polo Shirt**

100% bomuld

S, M, L, XL, XXL

225 g/m² Henbury

BLACK | NAVY

Med ekstrasømme, der sikrer, at kraven holder formen | 1x1 smal rib ved ærmer | Klassisk stolpe med 3 hornknapper | Sideslidser | Dobbelt stikning forneden og ved ærmer | Worldwide Responsible Accredited Production (WRAP) certificeret produktion



SOL'S the fair spirit







L02951 | 02951 **Preston Men Polo**

100% bomuld

S, M, L, XL, XXL, 3XL, 4XL

280 g/m² SOL´S

BLACK/WHITE | RED/BLACK | ROYAL BLUE/FRENCH NAVY | SKY BLUE/WHITE

100% ringspundet, halv-kæmmet bomulds jersey 280 | Soft touch | 2-farvet | Lange ærmer | Skjult stolpe | Kontrast ved krave, manchetter og side slidser | Cut and sewn



Sweatshirts

05

Basic	240 - 257
Kontrast	258 - 260
Half-Zip	261 - 263
Fashion	264 - 271
Hoodies	272 - 295
Hoodies - kontrast	296 - 304
Hoodies - fashion	305 - 307



BELLA+CANVAS





CV3945 | 3945 **Unisex Drop Shoulder Fleece**

52% bomuld / 48% polyester
XS, S, M, L, XL, XXL
220 g/m² Canvas

BLACK | BRICK | DARK GREY HEATHER | DEEP HEATHER
DUSTY BLUE | MAUVE (SOLID) | MILITARY GREEN | NAVY
PEACH | WHITE

Airlume kæmmet, ringspundet bomuld | Sidesøm | Moderigtig design | Unisex størrelse | 1 x 1 rib i talje og på ærmerbånd | Drop-skulder | TearAway-label | Krympeforebyggende behandling



BELLA+CANVAS





CV3901 | 3901 **Unisex Sponge Fleece Crew Neck Sweatshirt**

52% bomuld / 48% polyester (Triblend Farver: 50% bomuld / 37,5% polyester / 12,5% viskose), (Heather Farver: 60% bomuld / 40% polyester)
XS, S, M, L, XL, XXL
280 g/m² Canvas

CARDINAL TRIBLEND (HEATHER) | DARK GREY HEATHER | DEEP HEATHER | GREY TRIBLEND (HEATHER)
HEATHER FOREST | MAROON | MAUVE (SOLID) | NAVY TRIBLEND (HEATHER)

1x1 rib forneden og ved ærmer | Forvasket TriBlend sponge-fleece | Afslappet unisex-snit | Airlume-kæmmet, ringspundet bomuld | Sidesøm | Raglanærmer



JHK T-SHIRT



JHK320 | SWRA290 **Crew Neck Sweatshirt**

60% polyester / 40% bomuld
XS, S, M, L, XL, XXL, 3XL
290 g/m² JHK

XS, S, M, L, XL, XXL, 3XL
BLACK | GREY MELANGE | KELLY GREEN | NAVY
ROYAL BLUE

XS, S, M, L, XL, XXL
AQUA | ASH MELANGE | BOTTLE GREEN | BURGUNDY
FOREST GREEN | GOLD | GRAPHITE | KHAKI
ORANGE | PINK | PURPLE | RASPBERRY
RED | SKY | WHITE

Dobbeltsømme ved hals, ærmer og forneden | Lycra rib i krave, ærme og forneden



JHK T-SHIRT





JHK321 | SWCR275 **Unisex Sweatshirt**

80% bomuld / 20% polyester
XS, S, M, L, XL, XXL, 3XL
270 g/m² JHK

BLACK | GREY MELANGE | NAVY | RED
ROYAL BLUE | WHITE

Unisex klassisk sweatshirt med rund hals | Dobbeltsøm ved krave, manchetter og linning | 1x1 rib med elastan forneden og ved manchetter





TJ5100 | 5100 **Power Sweatshirt**

70% bomuld / 30% polyester
XS, S, M, L, XL, XXL, 3XL, 4XL, 5XL
280 g/m² Tee Jays

BLACK | DARK GREY (SOLID) | FOREST GREEN
NAVY | RED

70 % økologisk bomuld/30 % polyester | Organic Power-sweatshirt er fremstillet i en blanding af bomuld med lange fibre/polyester og har et enkelt skandinavisk design | Stoffet er glat og blødt til print og broderi | Dobbeltfarvet | Elastan ribkanter for bedre stabilitet | Børstet indvendigt | Tear-away-label i nakken | Kan vaskes ved 60 grader





TJ5429 | 5429 **Heavy Sweatshirt**

70% bomuld / 30% polyester
S, M, L, XL, XXL, 3XL, 4XL, 5XL
310 g/m² Tee Jays

BLACK | DARK GREY (SOLID) | DARK OLIVE
HEATHER GREY | NAVY

Langfibret egyptisk bomuld | Meget blød kvalitet | Ringspundet bomuld | Elastan i alle ribbene for bedre stabilitet | Kan vaskes ved 60° | Dobbeltfarvet | Dobbeltsyning | Børstet indvendigt





G12000 | 12000 **DryBlend® Crewneck Sweatshirt**

50% bomuld / 50% polyester
S, M, L, XL, XXL
305 g/m² (White: 287 g/m²) Gildan

ASH (HEATHER) | BLACK | FOREST GREEN
MAROON | NAVY | RED
ROYAL | SPORT GREY (HEATHER) | WHITE

1x1 rib med elastan | Børstet indvendigt | Krympeforebyggende behandling | Påsatte ærmer | Air Jetgarn = blød kvalitet og reduceret pilling | God fugttransport med Gildan DryBlend® teknologi | Varmetransferlabel | Dobbeltsøm ved skulder, ærmer, nakke, talje og manchetter | Ved hjælp af en kvart-omdrejning, under forarbejdningen, undgås en midterfold | I overgang til Tear Away Label



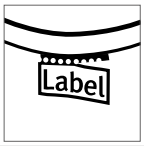

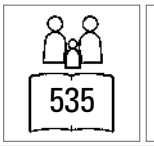



G18000 | 18000 **Heavy Blend™ Crewneck Sweatshirt**

50% bomuld / 50% polyester (Heather Sport farver: 60% Polyester / 40% Cotton)
S, M, L, XL, XXL, 3XL, 4XL, 5XL
271 g/m² (White: 257 g/m²) Gildan

S, M, L, XL, XXL, 3XL, 4XL, 5XL

BLACK | NAVY | RED | ROYAL
SPORT GREY (HEATHER) | WHITE

S, M, L, XL, XXL

ANTIQUE CHERRY RED (HEATHER) | ANTIQUE SAPPHIRE (HEATHER) | ASH (HEATHER) | AZALEA
CAROLINA BLUE | CHARCOAL (SOLID) | CHERRY RED | DARK CHOCOLATE
DARK HEATHER | FOREST GREEN | GARNET | GOLD
GRAPHITE HEATHER | HEATHER SPORT DARK GREEN | HEATHER SPORT DARK MAROON | HEATHER SPORT DARK NAVY
HEATHER SPORT ROYAL | HEATHER SPORT SCARLET RED | HELICONIA | INDIGO BLUE
IRISH GREEN | LEGION BLUE | LIGHT BLUE | LIGHT PINK
MAROON | MILITARY GREEN | MINT GREEN | OLD GOLD
ORANGE | ORCHID | PAPRIKA | PLUM
PURPLE | SAFETY GREEN | SAFETY ORANGE | SAFETY PINK
SAND | SAPPHIRE | VIOLET

Dobbelt stikning forneden og ved ærmer | 1x1 rib med elastan | Børstet indvendigt | Krympeforebyggende behandling | Ved hjælp af en kvart-omdrejning, under forarbejdningen, undgås en midterfold | Dobbelt stikning på manchetter og i taljen | TearAway-label





BCWU610 | WU610 **Open Hem Sweat**

80% bomuld / 20% polyester

S, M, L, XL, XXL

280 g/m² B&C

BLACK | HEATHER GREY | NAVY | WHITE

80% kæmmet ringspundet bomuld / 20% polyester | Perfect Sweat Technology: Kvalitetstekstil for optimal mulighed for tryk, bærekomfort og robusthed | Lige snit med sideslidser forneden | 1x1 rib krave med elastan | Sidesømme | B&C Collection er medlem af Fair Wear Foundation





BCWU600 | WU600 **Set In Sweat**

80% bomuld / 20% polyester

S, M, L, XL, XXL, 3XL

280 g/m² B&C

S, M, L, XL, XXL, 3XL

BLACK | HEATHER GREY | NAVY | RED | ROYAL BLUE

S, M, L, XL, XXL

STEEL GREY (SOLID)

80% kæmmet ringspundet bomuld / 20% polyester | Perfect Sweat Technology: Kvalitetstekstil for optimal mulighed for tryk, bærekomfort og robusthed | 1x1 rib med elastan forneden, ved krave og manchetter | Moderne snit | Sidesømme | B&C Collection er medlem af Fair Wear Foundation





BCWUI20 | WUI20 **Sweat ID.002**

80% bomuld / 20% polyester

XS, S, M, L, XL, XXL, 3XL, 4XL, 5XL

280 g/m² B&C

XS, S, M, L, XL, XXL, 3XL, 4XL, 5XL

BLACK | HEATHER GREY | NAVY

XS, S, M, L, XL, XXL, 3XL, 4XL

ANTHRACITE | RED | ROYAL BLUE | WHITE

1x1 rib med elastan forneden, ved krave og manchetter | Moderne snit | Rundstrikket | Børstet fleece indvendigt | B&C Collection er medlem af Fair Wear Foundation





BCWUI23 | WUI23 **ID.202 50/50 Sweatshirt**

50% bomuld / 50% polyester

XS, S, M, L, XL, XXL, 3XL, 4XL

270 g/m² B&C

ANTHRACITE | BLACK | BOTTLE GREEN | BROWN | BURGUNDY | GOLD | HEATHER GREY | NAVY | PUMPKIN ORANGE | RED | ROYAL BLUE | WHITE

Sweatshirt med rund hals | Unisex stil | Vamset kvalitet | Børstet fleece på inderside | Neutral størrelsesetiket uden branding | Nederste kant, ærmer og krave med 1x1 elastan ribkant | Pyntesøm ved ærmer og halsudskæring | Regular fit | Påsatte ærmer | Sidesømme | Børstet fleece indvendigt | B&C Collection er medlem af Fair Wear Foundation





VA550 | A1SFBV **Crew Sweatshirt**

100% polyester

XS, S, M, L, XL, XXL, 3XL

340 g/m² Vapor Apparel

XS, S, M, L, XL, XXL, 3XL

WHITE

S, M, L, XL, XXL, 3XL

ASH HEATHER

Vævet polyester-fleece | Klassisk rund hals | Manchetter på ærmer og forneden | PURE-Tech™ svedtransporterende teknologi | Egent til sublimationstryk





BY119 | BY119 **Premium Crewneck Sweatshirt**

80% bomuld / 20% polyester
S, M, L, XL, XXL
280 g/m² Build Your Brand

BLACK | HEATHER GREY | WHITE

Klassisk form med rund hals | Højt bomuldsindhold | Brede, ribstrikkede manchetter på kant og ærmer





BY094 | BY094 **Raglan Sweat Crewneck**

65% bomuld / 35% polyester
S, M, L, XL, XXL, 3XL, 4XL, 5XL
250 g/m² Build Your Brand

BLACK | HEATHER GREY | WHITE

Raglan-ærmer | Klassisk rund hals | Bred rib på ærmer og forneden | Bomuldsblanding





L327 | 01178 **Unisex Sweatshirt Supreme**

80% bomuld / 20% polyester
XS, S, M, L, XL, XXL, 3XL
280 g/m² SOL´S

ASH (HEATHER) | BLACK | GREY MELANGE
KELLY GREEN | NAVY | ORANGE
RED | ROYAL BLUE | WHITE

Nakkebånd | Ribstrik-ærmer,-udskæring og-sømkant med elastan | Cut and sewn



BY150 | BY150 **Organic Longsleeve with Cuffrib**

100% bomuld
S, M, L, XL, XXL, 3XL, 4XL, 5XL
180 g/m² Build Your Brand

BLACK | WHITE

Økologisk bomuld | Brede ribstrikkede manchetter på ærmerne | Rund hals | Single jersey





BYBB003 | BB003 **Basic Crewneck**

50% bomuld / 50% polyester
XS, S, M, L, XL, XXL, 3XL, 4XL, 5XL
270 g/m² Build Your Brand Basic

BLACK | BURGUNDY | CHARCOAL
HEATHER GREY | NAVY | OLIVE

Regular fit | Rund hals | Lange ærmer | Ribstrikkede manchetter på ærmerne og sømmen





BY075 | BY075 **Sweat Crewneck**

65% bomuld / 35% polyester
S, M, L, XL, XXL
300 g/m² Build Your Brand

BLACK | CHARCOAL (HEATHER) | HEATHER GREY

Neutral størrelsesetiket | Tryk i nakken muligt | Skulderpuder | Nakkebånd | Ribkant i nakken | Ribmanchet ved ærmer og forneden | Nakkebånd | Normal pasform





536

OEKO-TEX® STANDARD 100

L311 | 13250 **Unisex Sweatshirt New Supreme**

50% bomuld / 50% polyester

XS, S, M, L, XL, XXL, 3XL, 4XL

280 g/m² SOL´S

XS, S, M, L, XL, XXL, 3XL, 4XL

BLACK | GREY MELANGE | NAVY | RED
ROYAL BLUE | WHITE

XS, S, M, L, XL, XXL, 3XL

ASH (HEATHER) | BOTTLE GREEN | BURGUNDY | DEEP CHARCOAL GREY (SOLID)
FLANNEL GREY (SOLID) | GOLD | KELLY GREEN | ORANGE

Dobbeltsømme ved kraven samt ærmegabene og forneden | Børstet fleece indvendigt





NEW COLOUR

E2199N | 2199 **New Men`s Sweater 80/20**

80% bomuld / 20% polyester (Sports Grey: 75% bomuld / 17% polyester / 8% viskose), (Ash: 82% bomuld / 17% polyester / 1% viskose)

S, M, L, XL, XXL, 3XL

280 g/m² Promodoro

ASH (HEATHER) | BLACK | BURGUNDY | FIRE RED
FOREST | GRAPHITE (SOLID) | NAVY | NEW LIGHT GREY (SOLID)
ORANGE | ROYAL | SPORTS GREY (HEATHER) | STEEL GREY (SOLID)
WHITE | WILD LIME

Elastan manchetter og kant forneden | Molton-opkradset indvendigt | Kæmmet bomuld | Skæring af skulder og arm er signifikant anderledes end artikel E2199





NEW COLOUR

60°

>3XL

E5099N | 5099 **New Men`s Sweater 100**

100% bomuld (Sports Grey: 85% bomuld / 15% viskose)

XS, S, M, L, XL, XXL, 3XL, 4XL, 5XL

320 g/m² Promodoro

ASH (HEATHER) | BLACK | FIRE RED
FOREST | GOLD | GRAPHITE (SOLID)
LIME GREEN | NAVY | NEW LIGHT GREY (SOLID)
ORANGE | ROYAL | SPORTS GREY (HEATHER)
STEEL GREY (SOLID) | TURQUOISE | WHITE

Ringspundet, kæmmet bomuld | Elastan manchetter og kant forneden | Molton-opkradset indvendigt | Udskæring af skulder og arm adskiller sig markant fra artikel E5099





Z762 | R-762M-0 **Classic Sweatshirt**

50% bomuld / 50% polyester (Light Oxford: 53% polyester / 47% bomuld)

XS, S, M, L, XL, XXL, 3XL, 4XL

295 g/m² Russell

XS, S, M, L, XL, XXL, 3XL, 4XL

BOTTLE GREEN | BRIGHT ROYAL | FRENCH NAVY

XS, S, M, L, XL, XXL

BLACK | BRIGHT RED | BURGUNDY | CLASSIC RED | LIGHT OXFORD (HEATHER)

Børstet indvendigt | Smudsafvisende SpotShield™ -overfladebehandling for at beskytte materialet | 1x1 Ribbet kant med elastan ved ærmebånd og kanten forneden | Rundstrikket for høj formbestandighed | 50% kæmmet, ringspundet bomuld / 50% polyester (Light Oxford: 53% polyester/47% bomuld)





Z262N | R-262M-0 **The Authentic Sweat**

80% bomuld / 20% polyester, Yderstof: 100% bomuld

XS, S, M, L, XL, XXL, 3XL, 4XL

280 g/m² Russell

XS, S, M, L, XL, XXL, 3XL, 4XL

BLACK | FRENCH NAVY | LIGHT OXFORD (HEATHER)

XS, S, M, L, XL, XXL, 3XL

BOTTLE GREEN | BRIGHT ROYAL | BURGUNDY | CLASSIC RED | CONVOY GREY (SOLID) | FUCHSIA | WHITE

Kæmmet ringspundet bomuld | 3-lags materiale | Sæt i ærme | Lige snit for et trendy udseende | Lige snit for et trendy udseende | Dæksømme ved ærmerib og kanten forneden | Dæksømme ved ærmer og kanten forneden | Sildebens nakketape | Side sømme forbedre pasformen | Luksuriøst 3-lags materiale for høj bærekomfort og exceptionel ydeevne





S320 | ST4000 **Unisex Sweatshirt Classic**

80% bomuld / 20% polyester (Grey Heather: 70% bomuld / 20% polyester / 10% viskose)

XS, S, M, L, XL, XXL, 3XL

280 g/m² Stedman®

BLACK OPAL | BRIGHT ROYAL | GREY HEATHER | NAVY BLUE | REAL GREY | SCARLET RED | WHITE

80% ringspundet bomuld / 20% polyester | Børstet indvendigt | Elastisk kant ved ærmerne og forneden | Sidesømme | Kan vaskes ved 40°





S5620 | ST5620 **Sweatshirt Select**

80% bomuld / 20% polyester (Grey Heather: 70% bomuld / 30% polyester)

S, M, L, XL, XXL

280 g/m² Stedman®

BLACK OPAL | BLUE MIDNIGHT | CRIMSON RED | GREY HEATHER | HAWAII BLUE | KIWI GREEN | SLATE GREY (SOLID)

Sideindlæg | Bred, moderigtig ribkant med elastan ved ærmerne og forneden | Dekorative flatlock-sømme | Børstet indvendigt | Kantet, ribstrikket krave med elastan | Vaskeanvisning i siden | Lille størrelsesetiket i nakken | Kan vaskes ved 40° | Normal pasform



FRUIT OF THE LOOM



NEW COLOUR | 534 | OEKO-TEX® STANDARD 100 08-5295 Shirley | >3XL

F324 | 62-202-0 **Classic Set-in Sweat**

80% bomuld / 20% polyester (Dark Heather Grey: 60% bomuld / 40% polyester)

S, M, L, XL, XXL, 3XL, 4XL, 5XL

280 g/m² (White, Heather Grey: 260 g/m²) Fruit of the Loom

S, M, L, XL, XXL, 3XL, 4XL, 5XL

BLACK | DEEP NAVY | HEATHER GREY | NAVY

S, M, L, XL, XXL, 3XL

BOTTLE GREEN | BURGUNDY | RED | ROYAL BLUE | SUNFLOWER

S, M, L, XL, XXL

DARK HEATHER GREY | HEATHER GREEN | HEATHER NAVY | HEATHER RED | SKY BLUE

S, M, L, XL, XXL, 3XL, 4XL

WHITE

Gennemgående single jersey-nakkebånd | Rib ved hals, ærmer og forneden i bomuld/Lycra®



FRUIT OF THE LOOM



NEW COLOUR | 534 | OEKO-TEX® STANDARD 100 08-5295 Shirley | >3XL

F304 | 62-216-0 **Classic Raglan Sweat**

80% bomuld / 20% polyester (Dark Heather Grey: 60% bomuld / 40% polyester)

S, M, L, XL, XXL, 3XL, 4XL

280 g/m² (White, Heather Grey: 260 g/m²) Fruit of the Loom

S, M, L, XL, XXL, 3XL, 4XL

BLACK | DEEP NAVY | HEATHER GREY | NAVY

S, M, L, XL, XXL

BOTTLE GREEN | BURGUNDY | CLASSIC OLIVE | DARK HEATHER GREY | EMERALD | HEATHER GREEN | HEATHER NAVY | HEATHER RED | KELLY GREEN | PURPLE | RED | ROYAL BLUE

S, M, L, XL, XXL, 3XL

WHITE

Lightweight sweat-materiale, unbrushed | Rib ved hals, ærmer og forneden i bomuld/Lycra®





534

OEKO-TEX® STANDARD 100

F324N | 62-154-0 **Premium Set-In-Sweat**

70% bomuld / 30% polyester

S, M, L, XL, XXL

280 g/m² (Heather Grey: 260 g/m²) Fruit of the Loom

BLACK	BURGUNDY	CHARCOAL (SOLID)	CHOCOLATE
CLASSIC OLIVE	DEEP NAVY	HEATHER GREY	RED
ROYAL BLUE			

Single jersey-nakkebånd | Ribkant i bomuld/elastan





OEKO-TEX® STANDARD 100

F330 | 62-156-0 **Lightweight Set-In Sweat**

80% bomuld / 20% polyester

S, M, L, XL, XXL

240 g/m² Fruit of the Loom

AZURE BLUE	BLACK	BOTTLE GREEN	BURGUNDY
DEEP NAVY	HEATHER GREY	KELLY GREEN	LIGHT GRAPHITE (SOLID)
ORANGE	RED	ROYAL BLUE	WHITE

Ubørstet letvægts fleece | Påsatte ærmer | Rib ved hals, ærmer og forneden i bomuld/Lycra®





OEKO-TEX® STANDARD 100

F310 | 62-138-0 **Lightweight Raglan Sweat**

80% bomuld / 20% polyester

S, M, L, XL, XXL

240 g/m² Fruit of the Loom

AZURE BLUE	BLACK	BOTTLE GREEN	BURGUNDY
DEEP NAVY	HEATHER GREY	KELLY GREEN	LIGHT GRAPHITE (SOLID)
ORANGE	RED	ROYAL BLUE	WHITE

Ubørstet letvægts fleece | Raglan-ærmer | Rib ved hals, ærmer og forneden i bomuld/Lycra®





OEKO-TEX® STANDARD 100

F315 | 62-146-0 **Ladies Lightweight Raglan Sweat**

80% bomuld / 20% polyester

XS, S, M, L, XL, XXL

240 g/m² Fruit of the Loom

AZURE BLUE	BLACK	BOTTLE GREEN	BURGUNDY
DEEP NAVY	FUCHSIA	HEATHER GREY	KELLY GREEN
LIGHT GRAPHITE (SOLID)	ORANGE	RED	ROYAL BLUE
WHITE			

Ubørstet letvægts sweat | Raglan-ærmer | Rib ved hals, ærmer og forneden i bomuld/Lycra® | Feminin pasform med sidesømme



Neutral®
Certified Responsibility™

NE83001 | O83001 **Ladies` Sweatshirt**

100% bomuld
XS, S, M, L, XL, XXL
300 g/m² Neutral

BLACK | BORDEAUX | DARK HEATHER | NAVY
RED | SPORTS GREY | WHITE

Fairtrade-certificeret bomuld | Certificeret: økologisk bomuld | Fleece med børstet bagside | Rund hals | Raglanærmer | Matchende YKK lynlås



Neutral®
Certified Responsibility™

NE69301 | O69301 **Unisex Workwear Sweatshirt**

80% bomuld / 20% polyester
S, M, L, XL, XXL, 3XL
300 g/m² Neutral

BLACK | NAVY

Fairtrade-certificeret bomuld | Certificeret økologisk bomuld | Fleece med børstet bagside | 20% recycled polyester for øget styrke | Rund hals | Matchende YKK lynlås



Neutral®
Certified Responsibility™

NE63001 | O63001 **Unisex Sweatshirt**

100% bomuld
XS, S, M, L, XL, XXL, 3XL, 4XL, 5XL
300 g/m² Neutral

XS, S, M, L, XL, XXL, 3XL, 4XL, 5XL
BLACK | NAVY | SPORTS GREY

XS, S, M, L, XL, XXL, 3XL
BORDEAUX | BOTTLE GREEN | CHARCOAL
DARK HEATHER | DUSTY INDIGO | GREEN
LIGHT BLUE | LIME | MILITARY
ORANGE | PINK | RED
ROYAL | SAPPHIRE | WHITE
YELLOW

Fairtrade-certificeret bomuld | Kæmmet, økologisk bomuld | Fleece med børstet bagside | Elastan-rib ved ærmerne og forneden





OEKO-TEX® CONFIDENCE IN TEXTILES STANDARD 100 1501003 Centexbel Tested for harmful substances. www.oeko-tex.com/standard100

BCWU01K | WU01K **KING Crew Neck Sweat**

80% bomuld / 20% polyester (Heather Grey: 75% bomuld / 21% polyester / 4% viskose), (Heather Mid Grey: 60% bomuld / 40% polyester)

XS, S, M, L, XL, XXL, 3XL, 4XL

280 g/m² B&C

XS, S, M, L, XL, XXL, 3XL, 4XL

ASPHALT	BLACK PURE	HEATHER GREY
NAVY BLUE	RED	ROYAL
WHITE		

XS, S, M, L, XL, XXL, 3XL

AQUA GREEN	BOTTLE GREEN	DARK CHERRY
GREY FOG	HEATHER MID GREY	KHAKI
MAGENTA PINK	NORDIC BLUE	PURE ORANGE
PURE SKY	RADIANT PURPLE	SOFT ROSE
YELLOW FIZZ		

Unisex | Børstet fleece indvendigt | Lange ærmer | Rund hals | Regular fit | 100% forkrympet ring-spundet kæmmet bomuld | Sidesømme | Holdbart nakkebånd i god kvalitet | Single jersey | Meget blød, fersken følelse i 100% bomulds materiale (B&C PST technology) | Glat, blød og jævn overflade | Blød, dobbelt satin lable





OEKO-TEX® CONFIDENCE IN TEXTILES STANDARD 100 1501003 Centexbel Tested for harmful substances. www.oeko-tex.com/standard100

BCWW01Q | WW01Q **QUEEN Crew Neck Sweat / Women**

80% bomuld / 20% polyester (Heather Grey: 75% bomuld / 21% polyester / 4% viskose), (Heather Mid Grey: 60% bomuld / 40% polyester)

XS, S, M, L, XL, XXL, 3XL

280 g/m² B&C

XS, S, M, L, XL, XXL, 3XL

ASPHALT	BLACK PURE	HEATHER GREY
NAVY BLUE	RED	ROYAL
WHITE		

XS, S, M, L, XL, XXL

AQUA GREEN	BOTTLE GREEN	DARK CHERRY
GREY FOG	HEATHER MID GREY	KHAKI
MAGENTA PINK	NORDIC BLUE	PURE ORANGE
PURE SKY	RADIANT PURPLE	SOFT ROSE
YELLOW FIZZ		

Børstet fleece indvendigt | Lange ærmer | Rund hals | Regular fit | 100% forkrympet ring-spundet kæmmet bomuld | Sidesømme | Holdbart nakkebånd i god kvalitet | Single jersey | Meget blød, fersken følelse i 100% bomulds materiale (B&C PST technology) | Glat, blød og jævn overflade | Blød, dobbelt satin lable







BCWU01W | WU01W **#Set In Sweat**

80% bomuld / 20% polyester (Heather Mid Grey, Heather Navy, Heather Asphalt, Heather Red, Heather Dark Green, Heather Royal Blue, Heather Purple: 60% bomuld / 40% polyester), (Heather Grey: 92% bomuld / 8% viskose)

XS, S, M, L, XL, XXL, 3XL, 4XL, 5XL

280 g/m² B&C

XS, S, M, L, XL, XXL, 3XL, 4XL, 5XL

ASPHALT	BLACK PURE	HEATHER GREY
NAVY BLUE	RED	ROYAL
WHITE		

XS, S, M, L, XL, XXL, 3XL

CANDY PINK	DESERT	ELEPHANT GREY
FOREST GREEN	GREY FOG	HAWAIIAN BLUE
HEATHER ASPHALT	HEATHER DARK GREEN	HEATHER MID GREY
HEATHER NAVY	HEATHER PURPLE	HEATHER RED
HEATHER ROYAL BLUE	KELLY GREEN	LAVENDER
LIGHT JADE	MELON ORANGE	MILLENNIAL KHAKI
NUDE	PALE PINK	PALE YELLOW
PINK FIZZ	PURE ORANGE	PURE SKY
RADIANT PURPLE	SAGE	SOLAR YELLOW
WINE		

Unisex | French Terry | Lange ærmer | Rund hals | Regular fit | Forkrympet ringspundet bomuld | Sidesømme | Nem branding: Ingen B&C-mærkat | Single jersey bære stykke indvendigt bagpå | Ukæmmet materiale | Slidstærkt materiale | Føles blødt | Glat og jævn overflade | Invendig sidesøm: Blød satin lable





BCWW02W | WW02W **#Set In Sweat /Women**

80% bomuld / 20% polyester (Heather Mid Grey, Heather Navy, Heather Asphalt, Heather Red, Heather Dark Green, Heather Royal Blue, Heather Purple: 60% bomuld / 40% polyester), (Heather Grey: 92% bomuld / 8% viskose)

XS, S, M, L, XL, XXL, 3XL

280 g/m² B&C

XS, S, M, L, XL, XXL, 3XL

ASPHALT	BLACK PURE	HEATHER GREY
NAVY BLUE	RED	ROYAL
WHITE		

XS, S, M, L, XL, XXL

CANDY PINK	DESERT	ELEPHANT GREY
FOREST GREEN	GREY FOG	HAWAIIAN BLUE
HEATHER ASPHALT	HEATHER DARK GREEN	HEATHER MID GREY
HEATHER NAVY	HEATHER PURPLE	HEATHER RED
HEATHER ROYAL BLUE	KELLY GREEN	LAVENDER
LIGHT JADE	MELON ORANGE	MILLENNIAL KHAKI
NUDE	PALE PINK	PALE YELLOW
PINK FIZZ	PURE ORANGE	PURE SKY
RADIANT PURPLE	SAGE	SOLAR YELLOW
WINE		

French Terry | Lange ærmer | Rund hals | Regular fit | Forkrympet ringspundet bomuld | Sidesømme | Nem branding: Ingen B&C-mærkat | Single jersey bære stykke indvendigt bagpå | Ukæmmet materiale | Slidstærkt materiale | Føles blødt | Glat og jævn overflade | Invendig sidesøm: Blød satin lable





BCWU31B | WU31B **Organic Crew Neck Sweat**

80% bomuld / 20% polyester (Heather Grey: 71% bomuld / 25% polyester / 4% viskose)

XS, S, M, L, XL, XXL, 3XL

280 g/m² B&C

APPLE GREEN	ASPHALT	BLACK PURE
BLUE FOG	BURGUNDY	FOREST GREEN
HEATHER GREY	LIME	MAGENTA PINK
MOCHA	NAVY BLUE	OFF WHITE
PURE ORANGE	RADIANT PURPLE	RED
ROYAL	SAGE	SOFT ROSE
WHITE	YELLOW FIZZ	

Unisex | French Terry | Lange ærmer | Rund hals | Regular fit | Forkrympet ringspundet kæmmet økologisk bomuld | Genanvendt polyester | Sidesømme | Synlig etiket med „Hi! I'm Organic" i nakken | Nem branding: Ingen B&C-mærkat | Single jersey bære stykke indvendigt bagpå | Nakketape | Ukæmmet materiale | Slidstærkt materiale | Føles blødt | Glat og blød overflade i 100% bomuld | Indvendig sidesøm: Blød satinlabel





BCWW32B | WW32B **Organic Crew Neck Sweat / Women**

80% bomuld / 20% polyester (Heather Grey: 71% bomuld / 25% polyester / 4% viskose)

XS, S, M, L, XL, XXL

280 g/m² B&C

APPLE GREEN	ASPHALT	BLACK PURE
BLUE FOG	BURGUNDY	FOREST GREEN
HEATHER GREY	LIME	MAGENTA PINK
MOCHA	NAVY BLUE	OFF WHITE
PURE ORANGE	RADIANT PURPLE	RED
ROYAL	SAGE	SOFT ROSE
WHITE	YELLOW FIZZ	

French Terry | Lange ærmer | Rund hals | Regular fit | Forkrympet ringspundet kæmmet økologisk bomuld | Genanvendt polyester | Sidesømme | Synlig etiket med „Hi! I'm Organic" i nakken | Nem branding: Ingen B&C-mærkat | Single jersey bære stykke indvendigt bagpå | Nakketape | Ukæmmet materiale | Slidstærkt materiale | Føles blødt | Glat og blød overflade i 100% bomuld | Indvendig sidesøm: Blød satinlabel



Just Hoods
AWDis



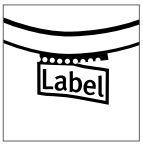

NEW COLOUR

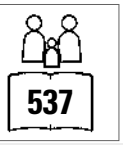



JH030 | JH030 **AWDis Sweat**

80% bomuld / 20% polyester (Charcoal (Heather): 52% bomuld / 48% polyester), (Heather Grey: 75% bomuld / 25% polyester), (Black Smoke: 70% bomuld / 30% polyester)

XS, S, M, L, XL, XXL, 3XL, 4XL, 5XL

280 g/m² Just Hoods

XS, S, M, L, XL, XXL, 3XL, 4XL, 5XL

DEEP BLACK	HEATHER GREY	JET BLACK
NEW FRENCH NAVY		

XS, S, M, L, XL, XXL

AIRFORCE BLUE	ARCTIC WHITE	ASH (HEATHER)
BABY PINK	BLACK SMOKE	BOTTLE GREEN
BURNT ORANGE	CANDYFLOSS PINK	CRANBERRY
DUSTY PINK	FOREST GREEN	GOLD
HAWAIIAN BLUE	HOT CHOCOLATE	JADE
KELLY GREEN	LIME GREEN	MOONDUST GREY (SOLID)
NUDE	OLIVE GREEN	ORANGE CRUSH
OXFORD NAVY	PEPPERMINT	PLUM
RED HOT CHILLI	SKY BLUE	STEEL GREY (SOLID)
STORM GREY (SOLID)	SUN YELLOW	TURQUOISE SURF
VANILLA MILKSHAKE		

XS, S, M, L, XL, XXL, 3XL

BURGUNDY	CHARCOAL (HEATHER)	FIRE RED
HOT PINK	PURPLE	ROYAL BLUE
SAPPHIRE BLUE		

Rund hals | Påsatte ærmer | Nakkebånd i halsudskæring | Børstet fleece indvendigt | Tear-away label for nem rebranding | Dobbelt stikninger | Rib- krave, manchetter og kant forneden | Worldwide Responsible Accredited Production (WRAP) certificeret produktion



Just Hoods AWDis





JH130 | JH130 **Graduate Heavyweight Sweat**

70% bomuld / 30% polyester (Charcoal (Heather): 55% polyester / 45% bomuld), (Heather Grey: 65% bomuld / 35% polyester)

XS, S, M, L, XL, XXL, 3XL

330 g/m² Just Hoods

ARCTIC WHITE	BURGUNDY	CHARCOAL (HEATHER)	HEATHER GREY
JET BLACK	NEW FRENCH NAVY		

Heavyweight sweat | Dobbeltstikninger | Raglanærmer | 2x1 rib forneden og ved ærmer | Blødt bomuldsstof med ideel trykflade | TearOut-label | WRAP-certificeret



Just Hoods AWDis



JH230 | JH230 **Organic Sweat**

80% bomuld / 20% polyester (Heather Grey: 75% bomuld / 25% polyester)

XS, S, M, L, XL, XXL

280 g/m² Just Hoods

ARCTIC WHITE	BABY PINK	BOTTLE GREEN	BURGUNDY
CHARCOAL (HEATHER)	DEEP BLACK	FIRE RED	HEATHER GREY
NEW FRENCH NAVY	ROYAL BLUE		

Økologisk bomuld/genanvendt polyester | Sweatshirt med rund hals | Påsatte ærmer | Nakketape | Stilfuld pasform | Børstet fleece indvendigt | Enkel tear-out-label | Dobbelt stikning forneden og ved ærmer | Rib i krave, på manchetter og forneden | Blødt bomulds-materiale med ideel trykflade

JAMES & NICHOLSON









JN040 | JN040 **Round Sweat Heavy**

80% bomuld / 20% polyester

S, M, L, XL, XXL, 3XL, 4XL, 5XL

300 g/m² James+Nicholson

AUBERGINE	BLACK	BROWN
CARBON	DARK GREEN	FERN GREEN
GOLD YELLOW	GRAPHITE (SOLID)	GRENADINE
GREY HEATHER	LIGHT BLUE	LIME GREEN
NAVY	ORANGE	PACIFIC
PETROL	RED	ROYAL
SKY BLUE	SUN YELLOW	TOMATO
TURQUOISE	WHITE	

Ringspundet bomuld | Førsteklasses sweat-kvalitet med opkradset inderside | Klassisk snit med stærke sømme | Manchetter med elastan | Halvmåne-stykke i nakken, necktape





mantis







P194 | M194 **The Sweatshirt**

80% bomuld / 20% polyester (Heather Grey Melange: 71% bomuld / 21% polyester / 8% viskose)

XS, S, M, L, XL, XXL

280 g/m² Mantis

BLACK | HEATHER GREY MELANGE | NAVY | SOFT OLIVE | SOFT PINK | WHITE

Påsatte ærmer | Rib ved hals, ærmer og forneden | Halvmåneformet bærestykke i nakken | Sildebens nakketape | Tear- away label for nem rebranding | Økologisk bomuld / rPET (genanvendt polyester)



mantis





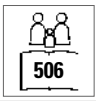

P77 | M77 **Women`s Favourite Sweatshirt**

80% bomuld / 20% polyester

XS, S, M, L, XL

280 g/m² Mantis

BLACK | HEATHER GREY MELANGE | NAVY | SOFT OLIVE | SOFT PINK | WHITE

French Terry | Bred halsudskæring | Moderne kassesnit | Raglan-ærmer for bedre bevægelsesfrihed | Rib i halsudskæringen | Soft Pink & Soft Olive: 80% økologisk bomuld / 20% rPET (genanvendt PET)



GILDAN







GHF000 | HF000 **Hammer Adult Crew Sweatshirt**

80% bomuld / 20% polyester

S, M, L, XL, XXL, 3XL

305 g/m² Gildan

ASH (HEATHER) | BLACK | GRAPHITE HEATHER | SPORT DARK NAVY | WHITE

100% bomuld | Halvmåne -formet skulder stykke | TearAway-label | Dobbeltsøm ved skulder, ærmer, nakke, talje og manchetter | 1 x 1 rib med elastan | 100% bomuldstråd på farven White



ELEVATE





EL38224 | 38224 **Kruger Crew Sweater**

52% Bomuld / 48% Polyester

XXS, XS, S, M, L, XL, XXL, 3XL

240 g/m² Elevate

BLACK | HEATHER CHARCOAL | HEATHER GREY | NAVY | RED | WHITE

Kruger Crew Sweater | Kan brandes på indersiden | Tear- away label for nem rebranding | Rund hals | Fladstrik-krave | Rib manchetter | Flad strik ribben i linning | Dobbeltstikninger | Strop loop i kontrastfarve | Strik af 52% bomuld og 48% polyester | 240 g/m²



KUSTOM KIT

K302 | KK302 **Regular Fit Klassic Sweatshirt Superwash 60° Long Sleeve**

65% polyester / 35% bomuld

XS, S, M, L, XL, XXL, 3XL, 4XL

280 g/m² Kustom Kit

BLACK | DARK GREY MARL | NAVY

Nakketape i samme farve | Tapede skuldre | Dobbeltnål syning ved ærmer og skulder | Dobbelt stikning ved ærmegab, skulder og manchetter | Tear- away label for nem rebranding | Superwash® 60°



HRM

MORE THAN A LIFESTYLE







HRM902 | 902 Unisex Sweatshirt

80% bomuld / 20% polyester (Grey Melange: 90% bomuld / 10% viskose)

XS, S, M, L, XL, XXL, 3XL, 4XL, 5XL

320 g/m² HRM

BLACK	DARK GREY	GREY MELANGE	NAVY
RED	ROYAL BLUE	WHITE	

Meget glat og robust overflade, børstet indvendig | Indvendig børstet bomuld | Fashion med regular fit | Nakkebånd i samme stof | Hæm og ærmer i elastisk 2x2 ribstrik | Sømme på skuldre, ærmegab og manchetter er fremhævet med flatlock topstikning | Forbehandling mod krympning og anti-pilling | Kan vaskes ved 60° - kan industri vaskes | Label free | BSCi certificeret produktion



NEW

SOL'S

the fair spirit







L03574 | 03574 Comet Unisex Sweatshirt

80% bomuld / 20% polyester

XS, S, M, L, XL, XXL, 3XL, 4XL

280 g/m² SOL´S

BLACK	BOTTLE GREEN	DEEP CHARCOAL GREY (SOLID)	FRENCH NAVY
GREY MELANGE	RED	ROYAL BLUE	WHITE

Frotté 280 | 80 % økologisk bomuld/20 % genbrugspolyester | 3 tråde | Ubørstet | Yderside og rib 100 % bomuld | Økologisk frottésweatshirt | Sidesømme | Halvmånehalsudskæring | Kant i sildebensvævning | Påsatte ærmer | 2x2 rib forneden, ved hals og ærmer | Ingen label



SOL'S

the fair spirit



NEW COLOUR



L326 | 01168 Men´s Spider Round-Neck Sweatshirt

50% bomuld / 50% polyester

S, M, L, XL, XXL, 3XL

260 g/m² SOL´S

ASH (HEATHER)	BLACK	BOTTLE GREEN
CHARCOAL MELANGE	FRENCH NAVY	GREY MELANGE
ORANGE	OXBLOOD	RED
ROYAL BLUE	WHITE	

Nakkebånd | Ribstrik-ærmer, -udskæring og -sømkant med elastan



NEW

ROLY eco







Label

RY1071 | SU1071 Batian Organic Sweatshirt

60% bomuld / 40% polyester (Heather Grey: 53% bomuld / 40% polyester / 7% viskose)

XS, S, M, L, XL, XXL, 3XL

310 g/m² Roly Eco

BLACK 02	HEATHER GREY 58	LIGHT PINK 48
NAVY BLUE 55	RED 60	ROYAL BLUE 05
WHITE 01		

Kæmmet økologisk bomuld/genanvendt polyester | Unisex sweatshirt | Krave, manchetter og linning af 2 x 1 ribstrik | Ribkanter på skulderen, manchetterne og taljen | Nakketape | Tear-away label for nem rebranding



STAR WORLD





SW298 | SW298 Best Value Sweat

80% bomuld / 20% polyester (Sports Grey: 70% bomuld / 30% polyester), (Heather Farver: 50% bomuld / 50% polyester)

XS, S, M, L, XL, XXL

280 g/m² Starworld

BLACK	BLUE HEATHER	BRIGHT RED
BURGUNDY	BURGUNDY HEATHER	CHARCOAL
DARK HEATHER	DEEP NAVY	DEEP ROYAL
INDIGO HEATHER	ORANGE	RACING GREEN
SPORTS GREY (MELANGE)	WHITE	

Kæmmet bomuld | Børstet fleece indvendigt | Rundstrikket | Påsatte ærmer | Dobbelt stikning forneden og ved ærmer | Nakkebånd | Kraftig ribafslutning ved ærmerne og forneden | Forkrympet med antipilling | Kan vaskes ved 40° | SEDEX kontrolleret





Z013 | R-013M-0 **Heavy Duty Workwear Sweatshirt**

80% bomuld / 20% polyester
XS, S, M, L, XL, XXL, 3XL, 4XL
300 g/m² Russell

BLACK | BOTTLE GREEN | BRIGHT ROYAL | CLASSIC RED
FRENCH NAVY | LIGHT OXFORD (HEATHER) | ORANGE

Smudsafvisende SpotShield™-overfladebehandling | Dobbeltsøm ved ærmeudskæringen for mere stabilitet | Forlænget rygstykke | Lap til identifikation | Elastisk kuglepensholder øverst på venstre ærme | 1x1 Ribbet kant med elastan ved ærmebånd og kanten forneden | Kan vaskes op til 60 °C | Kæmmet ringspundet bomuld





Z012 | R-012M-0 **Heavy Duty Workwear Collar Sweatshirt**

80% bomuld / 20% polyester
XS, S, M, L, XL, XXL, 3XL, 4XL
300 g/m² Russell

BLACK | BOTTLE GREEN | BRIGHT ROYAL | CLASSIC RED
FRENCH NAVY | LIGHT OXFORD (HEATHER) | ORANGE

Kæmmet ringspundet bomuld | Smudsafvisende SpotShield™-overfladebehandling | 1x1 Ribbet kant med elastan ved ærmebånd og kanten forneden | Dobbeltsøm ved ærmeudskæringen for mere stabilitet | Forlænget rygstykke | Lap til identifikation | Kunststofbetrukne metalknapper | Elastisk kuglepensholder øverst på venstre ærme | Kan vaskes op til 60 °C





E5025 | 5025 **Men`s V-Neck Sweater**

100% bomuld
S, M, L, XL, XXL, 3XL
320 g/m² Promodoro

BLACK | NAVY

Ringspundet bomuld | V-hals | Elastan manchetter og kant forneden | Molton-opkradset indvendigt | Påsatte ærmer | Kæmmet bomuld





E2049N | 2049 **New Polo Sweater**

100% bomuld (Sports Grey: 89% bomuld / 11% viskose), (Ash: 99% bomuld / 1% viskose)
S, M, L, XL, XXL, 3XL
320 g/m² Promodoro

BLACK | NAVY | ROYAL | SPORTS GREY (HEATHER)

Ringspundet, kæmmet bomuld | Sweatshirt med polo krave | Stolpe med 3 knapper | Elastan manchetter og kant forneden | Nakkebånd | Molton-opkradset indvendigt | Skæring af skulder og arm er signifikant anderledes end artikel E2049





SFM520 | SF520 **Unisex Washed Tour Sweat**

100% bomuld
XXS, XS, S, M, L, XL, XXL
250 g/m² SF Men

WASHED BLACK

Tear-out-label | Unisex, stor i størrelse med påsatte ærmer | Elastisk rib i hals, ærmelinninger og kant forneden | Pyntestikninger omkring ærmelinninger og kant forneden | Dobbeltsyninger ved manchetter og kant forneden | På grund af vaskeprocessen er hvert stykke tøj unikt | Effekten kan variere efter vask og give mere karakter til produktet





SFM523 | SF523 **Unisex Contrast Sweat**

60% bomuld / 40% polyester
XXS, XS, S, M, L, XL, XXL
250 g/m² SF Men

BLACK/WHITE | BURGUNDY/WHITE | NAVY/WHITE

TearOut-label | Unisex, stor i størrelse med kontrast striber på ærmerne | Raglanærmer | Stribet kontrast 100% polyester tape udenfor ærmer | Polyester tapning er egnet til sublimering print | 1x1 dyb rib forneden og ved ærmer | Rib ved hals | Enkelttrøje rygsæk mod ryg og nakkebånd





BY076 | BY076 **Raglan Crewneck**

65% bomuld / 35% polyester
S, M, L, XL, XXL
250 g/m² Build Your Brand

BLACK/CHARCOAL (HEATHER) | CHARCOAL (HEATHER)/BLACK | HEATHER GREY/BLACK

Neutral størrelsesetiket | Tryk i nakken muligt | Raglan-ærmer | Nakkebånd | Ribkant i nakken | Ribmanchet ved ærmer og forneden | Nakkebånd | Normal pasform





NP301 | IND30RC **Men`s Lightweight Fitted Raglan Crew**

55% bomuld / 45% polyester
XS, S, M, L, XL, XXL
230 g/m² Independent

BLACK	CHARCOAL HEATHER
CHARCOAL HEATHER/BLACK	CLASSIC NAVY HEATHER
GREY HEATHER	GUNMETAL HEATHER
GUNMETAL HEATHER/BLACK	GUNMETAL HEATHER/CHARCOAL HEATHER
GUNMETAL HEATHER/CLASSIC NAVY HEATHER	GUNMETAL HEATHER/ROYAL HEATHER

Bomuld/polyester fleece blandingstekstil | Raglan-ærmer | Split-søm syning med tvillingenål på alle søm |Twill nakketape | 1x1 rib forneden, ved hals og manchetter | Slank pasform | Amerikanske størrelser- artikler er meget store





JH033 | JH033 **Baseball Sweat**

80% bomuld / 20% polyester (Charcoal (Heather): 52% bomuld / 48% polyester), (Heather Grey: 75% bomuld / 25% polyester)
S, M, L, XL, XXL
280 g/m² Just Hoods

ARCTIC WHITE/JET BLACK	BURGUNDY/CHARCOAL (HEATHER)
CHARCOAL (HEATHER)/JET BLACK	HEATHER GREY/JET BLACK
JET BLACK/FIRE RED	OXFORD NAVY/HEATHER GREY

Rib ved rund hals | Retro stil | Kontrast raglan ærmer | Børstet fleece indvendigt | Rib manchetter og kant | Blødt bomuldsstof med ideel trykflade | Tear- Away Label | Worldwide Responsible Accredited Production (WRAP) certificeret produktion





RG527 | TRF527 **Men´s Contrast Crew Sweat**

100% polyester
XS, S, M, L, XL, XXL, 3XL, 4XL
180 g/m² Regatta Contrast Collection

BLACK/CLASSIC RED	BLACK/SEAL GREY (SOLID)
NAVY/NEW ROYAL	

100% børstet polyester indvendigt | Dobbeltsidet stof på skuldrene for større komfort og stabilitet | Rib i hals, manchetter og kant









SFM514 | SF514 **Unisex Drop Shoulder Slogan Top**

100% bomuld (Heather Grey: 85% bomuld / 15% viskose)

XXS, XS, S, M, L, XL, XXL

220 g/m² SF Men

BLACK | BRIGHT PINK
HEATHER GREY | OXFORD NAVY/WHITE STRIPES
WHITE | WHITE/BLACK STRIPES

Oversize med sænket skuldersøm for optimal flade til videre forarbejdning | Rib ved hals og ærmer med dæksømme | Nakkebånd og sidesøm | Lige forstykke, bagstykke med ekstra længde | Tear–out SF(Skinnifit) label







BY104 | BY104 **College Sweat Crew**

65% bomuld / 35% polyester

S, M, L, XL, XXL, 3XL, 4XL, 5XL

300 g/m² Build Your Brand

BLACK/WHITE | HEATHER GREY/WHITE
NAVY/WHITE

Stor åben skuldresnit | Blødt sweatshirt stof | Rund hals | Bomuldsblanding | Rib ved hals | College stil rib manchetter







BY105 | BY105 **Ladies College Sweat Crew**

65% bomuld / 35% polyester

XS, S, M, L, XL, XXL, 3XL, 4XL, 5XL

300 g/m² Build Your Brand

BLACK/WHITE | LIGHTROSE/WHITE

Rund hals | Overskårne skuldre | Komfortabel | Bomuldsblanding | Rib ved hals | College-stil rib manchetter







MY510 | MY510 **my mate - Men´s Crew Neck Sweat**

80% bomuld / 20% polyester (Heather Farver: 60% bomuld / 40% polyester), (Heather Grey: 85% bomuld / 15% viskose)

S, M, L, XL, XXL, 3XL

300 g/m² Miners mate

BLACK/HEATHER BLACK | BURGUNDY/HEATHER BURGUNDY | GREY SOLID/HEATHER GREY
HEATHER GREY/GREY SOLID | NAVY/HEATHER NAVY | OLIVE/HEATHER OLIVE

Ringspundet bomuld | Moderne pasform | Rund hals | Halsudskæring, ærmegab og linning af 2x1 ribstrik | Nakkebånd | Raglan-ærmer | Sidesømme | Neutral størrelsesetiket uden branding | Miners Mate label kan fjernes | Krympeforebyggende behandling | Enzym- og silikonvasket







MY520 | MY520 **my mate - Ladies´ Crew Neck Sweat**

80% bomuld / 20% polyester (Heather Farver: 60% bomuld / 40% polyester), (Heather Grey: 85% bomuld / 15% viskose)

XS, S, M, L, XL, XXL

300 g/m² Miners mate

BLACK/HEATHER BLACK | BURGUNDY/HEATHER BURGUNDY | GREY SOLID/HEATHER GREY
HEATHER GREY/GREY SOLID | NAVY/HEATHER NAVY | OLIVE/HEATHER OLIVE

Ringspundet bomuld | Moderne pasform | Rund hals | Halsudskæring, ærmegab og linning af 2x1 ribstrik | Nakkebånd | Raglan-ærmer | Sidesømme | Neutral størrelsesetiket uden branding | Miners Mate label kan fjernes | Krympeforebyggende behandling | Enzym- og silikonvasket









Z264 | R-264M-0 **Authentic Baseball Sweat**

75% bomuld / 21% polyester / 4% viskose (Carbon Melange/Black: 77% bomuld / 23% polyester), Yderstof: 100% bomuld

XS, S, M, L, XL, XXL, 3XL

280 g/m² Russell

CARBON MELANGE/BLACK | LIGHT OXFORD (HEATHER)/BURGUNDY MELANGE | LIGHT OXFORD (HEATHER)/INDIGO MELANGE

Kæmmet ringspundet bomuld | Yderste lag: 100 % bomuld (3-lag) | Moderne lige snit | Kontrastfarvede raglan ærmer | Halvmånehalsindsats til individualisering | Labelfree: Lille størrelse etiket i nakken (inkl. produktnummer) | Sildebensmønstret nakketape | Moderigtigt V-indlæg med dekorative søm på krave | Elastan i kant forneden og på ærmekanterne bevarer formen og sikrer et smart look | Dæksøm ved ærmegab, manchetter og forneden







L01700 | 01700 **Sandro Sweat**

100% bomuld (Ash/Grey Melange: 95% bomuld / 5% viskose), (French Navy/Charcoal Melange: 90% bomuld / 10% polyester), (Slate Blue/Charcoal Melange: 85% bomuld / 12% polyester / 3% viskose)

XS, S, M, L, XL, XXL, 3XL

320 g/m² SOL´S

ASH (HEATHER)/GREY MELANGE | FRENCH NAVY/CHARCOAL MELANGE | OXBLOOD/FRENCH NAVY | SLATE BLUE/CHARCOAL MELANGE

Unisex | Trefarvet | Raglanærmer | 2x2 rib forneden, ved hals og ærmer







BY110 | BY110 **Camo Crewneck**

60% bomuld / 40% polyester

S, M, L, XL, XXL, 3XL, 4XL, 5XL

250 g/m² Build Your Brand

OLIVE CAMO

Højkvalitets, kæmmet bomuld | Langt snit | Trendy overlock sømme | Korssting på halsen | Bred rib på ærme og kant forneden







RY1031 | CF1031 **Malone Sweatshirt**

60% polyester / 40% bomuld

M, L, XL, XXL

290 g/m² Roly

CAMOUFLAGE FOREST 232 | CAMOUFLAGE GREY 233

Slub Garn | Camouflage design | 1x1 rib rund hals, enkelt farve manchetter og kant forneden | Tear- away label for nem rebranding

RY1032 | CF1032 **Malone Woman Sweatshirt**

60% polyester / 40% bomuld

S, M, L, XL

290 g/m² Roly

CAMOUFLAGE FOREST 232 | CAMOUFLAGE GREY 233

Slub Garn | Camouflage design | Vid skulderudskæring | 1x1 rib rund hals, enkelt farve manchetter og kant forneden | Tear-away label for nem rebranding







NEW COLOUR

Z282M | R-282M-0 **Men' s HD Quarter Zip Sweat**

65% polyester / 35% bomuld
XS, S, M, L, XL, XXL, 3XL
250 g/m² Russell

BLACK | BLUE MARL | BRIGHT NAVY MARL
CONVOY GREY (SOLID) | FRENCH NAVY | GREY MARL
MAROON MARL | PINK MARL | RED MARL
SILVER MARL | WHITE

Kæmmet ringspundet bomuld | Moderne, smal pasform | Kontrastfarvet nakketape med sting detaljer | Dæksøm ved ærmer og forneden | Selvklæbende nakkelabel kan fjernes | Kadet krave i samme materiale | Dækfarvet og passer til ¼ lynlås med skydertap | Frotté (ingen fnug, da stof er ubørstet)







Z270M | R-270M-0 **Authentic 1/4 Zip Sweat**

Ydre: 100% bomuld, Indre: 80% bomuld / 20% polyester
XS, S, M, L, XL, XXL, 3XL, 4XL
280 g/m² Russell

BLACK | BURGUNDY | CONVOY GREY (SOLID)
FRENCH NAVY | WHITE

Unik dobbelt garn-konstruktion | Ydre 100% bomuld | Nakkebånd i sildebensvævning | Slankere snit ved skulder og ærmer med forskudte skuldersømme | Bredere snit forneden og på ærmer | Dæksøm ved ærmegab, manchetter og forneden | Side sømme forbedre pasformen | Børstet fleece | Skjult lynlås for gennemgående dekoration på brystet | Kadet krave i samme materiale | YKK Metal (antik sølv) ¼ lynlås





Label

G18800 | 18800 **Heavy Blend™ Vintage 1/4 Zip Sweatshirt**

50% bomuld / 50% polyester
S, M, L, XL, XXL, 3XL
271 g/m² Gildan

BLACK | NAVY | SPORT GREY (HEATHER)
TWEED (HEATHER)

Krave i samme stof | 1/4 messing-lynlås med kontrastsøm (mørkegrå) | 1x1 rib med elastan | Cross dyed-farvning (to farver i ét tekstil) | Kontrastfarvet twill-bånd | Dobbelt stikning forneden og ved ærmer | Ved hjælp af en kvart-omdrejning, under forarbejdningen, undgås en midterfold | Dobbelt stikning på manchetter





BCWUI22 | WUI22 **Sweat ID.004**

80% bomuld / 20% polyester
S, M, L, XL, XXL, 3XL
280 g/m² B&C

BLACK | HEATHER GREY | NAVY
RED | WHITE

Moderne snit | Høj krave i 1x1 rib med elastan | Dobbelt, dækket stolpe ved halsen foroven med lynlås i afstemt farve (ingen kontakt imellem hud og lynlåsen) | 1x1 rib med elastan forneden og ved manchetter | Påsatte ærmer | Rundstrikket | Børstet fleece indvendigt | B&C Collection er medlem af Fair Wear Foundation





F382 | 62-032-0 **Premium Zip Neck Raglan Sweat**

70% bomuld / 30% polyester (Dark Heather Grey: 55% bomuld / 45% polyester)
S, M, L, XL, XXL
280 g/m² (White, Heather Grey: 260 g/m²) Fruit of the Loom

BLACK | BOTTLE GREEN | BURGUNDY
DARK HEATHER GREY | DEEP NAVY | HEATHER GREY
RED | ROYAL BLUE | WHITE

Kadet krave med single jersey nakketape | Kant i taljen og ærmelinning i bomuld/elastan -rib | Skjult lynlås for bedre egnet til tryk





F382N | 62-114-0 **Classic Zip Neck Sweat**

80% bomuld / 20% polyester
S, M, L, XL, XXL, 3XL
280 g/m² (White, Heather Grey: 260 g/m²) Fruit of the Loom

S, M, L, XL, XXL, 3XL
BLACK | DEEP NAVY

S, M, L, XL, XXL
BOTTLE GREEN | BURGUNDY | HEATHER GREY
RED | ROYAL BLUE | WHITE

Kant i bomuld/Lycra® -rib | Skjult lynlås for bedre egnet til tryk | Kadet krave med single jersey nakketape





F385 | 62-158-0 **Lightweight Zip Neck Sweat**

80% bomuld / 20% polyester

S, M, L, XL, XXL

240 g/m² Fruit of the Loom

AZURE BLUE	BLACK	BURGUNDY
DEEP NAVY	HEATHER GREY	KELLY GREEN
LIGHT GRAPHITE (SOLID)	ORANGE	RED
ROYAL BLUE	WHITE	

Kant i bomuld/Lycra®-rib | Ubørstet letvægts fleece | Raglan-ærmer | Skjult lynlås i plastik





JN831 | JN831 **Workwear Half Zip Sweat**

70% bomuld / 30% polyester

XS, S, M, L, XL, XXL, 3XL, 4XL, 5XL, 6XL

290 g/m² James+Nicholson

AQUA	BLACK	BROWN
CARBON	DARK GREEN	GOLD YELLOW
GREY HEATHER	LIME GREEN	NAVY
ORANGE	RED	ROYAL
STONE	TURQUOISE	WHITE
WINE		

Sweatshirt med høj krave og lynlås | Easy-care label i bomulds-polyester blanding | Opkradset indvendigt | Elastiske ribstrikkanter ved ærme- og forneden | Kan vaskes ved 60° og tørretumbles





TJ5438 | 5438 **Half Zip Sweatshirt**

70% bomuld / 30% polyester
S, M, L, XL, XXL, 3XL
310 g/m² Tee Jays

BLACK | DARK GREY (SOLID) | NAVY

Ringspundet bomuld | Dobbeltfarvet | Elastan i alle ribbene for bedre stabilitet | Tretrådet stof for glat overflade | Børstet bagside | Vaskbar ved 40 grader





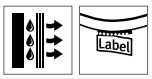

W862 | H862 **¼ Zip Top with Wicking Finish**

100% polyester
XS, S, M, L, XL, XXL
210 g/m² Henbury

BLACK | GREY MARL

Needle-out-strik med indvendig fleece | Raglanærmer | Manchetter i samme materiale | Sidelommer med integrerede lynlåse | Nylon-lynlås med ensfarvet vedhæng | Lige kant forneden







E5050N | 5050 **New Men`s Troyer Sweater**

100% bomuld
S, M, L, XL, XXL, 3XL
320 g/m² Promodoro

ASH (HEATHER) | BLACK | FOREST
GRAPHITE (SOLID) | NAVY | WHITE

Kæmmet bomuld | Molton -opkradset indvendigt | Lynlås i kraven | Elastan manchetter og kant forneden | Udskæring af skulder og arm adskiller sig markant fra artikel E5050





L312 | 47300 **Men Sweat Shirt Scott 1/4 Zip**

50% bomuld / 50% polyester
S, M, L, XL, XXL, 3XL
280 g/m² SOL´S

BLACK/GREY MELANGE | CHOCOLATE/ROPE
FRENCH NAVY/GREY MELANGE | ROYAL BLUE/GREY MELANGE

Kadet krave med 1/4-lynlås | Kontrastfarvet inder krave | Elastan-rib ved ærmerne og forneden | Børstet fleece indvendigt





JH046 | JH046 **Sophomore 1/4 Zip Sweat**

80% bomuld / 20% polyester (Charcoal (Heather): 52% bomuld / 48% polyester), (Heather Grey: 75% bomuld / 25% polyester)
S, M, L, XL, XXL
280 g/m² Just Hoods

BURGUNDY | CHARCOAL (HEATHER) | FIRE RED
HEATHER GREY | JET BLACK | NEW FRENCH NAVY
ROYAL BLUE | SAPPHIRE BLUE

1/4 lynlås | Metal-Y-lynlås | Rib manchetter og kant | Børstet fleece indvendigt | Tear- Away Label





L02088 | 02088 **Men`s Zip High Collar Sweatshirt Stan**

50% bomuld / 50% polyester
S, M, L, XL, XXL, 3XL
260 g/m² SOL´S

BLACK | BOTTLE GREEN | FRENCH NAVY
GREY MELANGE | ORANGE | ROYAL BLUE
WHITE

Høj krave med lynlås | Kontrastfarvet underside | Påsatte ærmer | Rib i ærmer og kant forneden





JH038 | JH038 **Colour Block Sweat**

80% bomuld / 20% polyester (Heather Grey: 75% bomuld / 25% polyester)

XS, S, M, L, XL, XXL

280 g/m² Just Hoods

HEATHER GREY/DEEP BLACK | HEATHER GREY/NEW FRENCH NAVY

Ringspundet bomuld | Rund hals | Blok design | Moderne paneler i kontrast | Påsatte ærmer | Nakkebånd i halsudskæring | Stilfuld pasform | Børstet fleece indvendigt |TearOut-label | Dobbeltstikninger | Ribstrik i krave, på manchetter og forneden | Blød bomuld





JH035 | JH035 **Women´s Cropped Sweat**

80% bomuld / 20% polyester (Heather Grey: 75% bomuld / 25% polyester)

XXS, XS, S, M, L, XL

280 g/m² Just Hoods

ARCTIC WHITE | DEEP BLACK | DUSTY PINK | HEATHER GREY

Ringspundet bomuld | Afslappet feminin pasform | Rund hals | Croppet snit med sænkede skulder | Dobbelt stikning forneden og ved ærmer | Rå kant forneden med dæksting | Børstet fleece indvendigt | Rib krave og forneden | Blød bomuld | TearOut-label

NEW







JH065 | JH065 **Women´s Fashion Cropped Zoodie**

80% bomuld / 20% polyester (Heather Grey: 75% bomuld / 25% polyester)

XXS, XS, S, M, L, XL

280 g/m² Just Hoods

ARCTIC WHITE | DEEP BLACK | DUSTY GREEN | DUSTY PINK | HEATHER GREY

Ringspundet bomuld | Afslappet pasform til kvinder | Cropped snit med sænkede skulder | YKK-lynlås i metal og fuld længe foran | Dobbelt stikning forneden og ved ærmer | Rå kant forneden med dæksting | Børstet fleece indvendigt | Hætte med 2 lag stof | Flad træksnor | Blød bomuld | Enkel tear-out-label

BEST SELLER







JH016 | JH016 **Women´s Cropped Hoodie**

80% bomuld / 20% polyester (Heather Grey: 75% bomuld / 25% polyester)

XXS, XS, S, M, L, XL

280 g/m² Just Hoods

ARCTIC WHITE | DUSTY PINK | HEATHER GREY | JET BLACK

Afslappet feminin pasform | Croppet snit med sænkede skulder | Kængurulomme | Dobbelt stikning forneden og ved ærmer | Rå kant forneden med dæksting | Børstet fleece indvendigt | Dobbelthætte | Flad træksnor | Blødt bomuldsstof med ideel trykflade | TearOut-label | WRAP-certificeret







JH036 | JH036 **Women´s Fashion Sweat**

80% bomuld / 20% polyester (Charcoal (Heather): 52% bomuld / 48% polyester), (Heather Grey: 75% bomuld / 25% polyester)

XS, S, M, L, XL

280 g/m² Just Hoods

BABY PINK | CHARCOAL (HEATHER) | HEATHER GREY | JET BLACK | OXFORD NAVY

Dobbelt stikning forneden og ved ærmer | Scoop neckline - dyb halsudskæring | Feminin pasform | Drop skulder | Børstet fleece indvendigt | Rib manchetter og kant | Blødt bomuldsstof med ideel trykflade | Tear- Away Label





NEW COLOUR

BY010 | BY010 **Light Crew Sweatshirt**

100% bomuld (Charcoal: 60% bomuld / 40% polyester), (Heather Grey: 90% bomuld / 10% viskose)

XS, S, M, L, XL, XXL

240 g/m² Build Your Brand

BLACK | CHARCOAL (HEATHER) | COBALTBLUE | HEATHER GREY | LIGHT NAVY | ULTRAVIOLETT | WHITE

Kæmmet bomuld | Lang i snittet | Påsatte ærmer | Moderigtige overlocksømme forneden og ved ærmer | Typisk krydsstikning ved halsudskæringen | Nakkebånd | Rib forneden, ved hals og ærmer | Nakkebånd | Neutral størrelsesetiket uden branding, velegnet til nakketryk





BY120 | BY120 **Premium Oversize Crewneck Sweatshirt**

80% bomuld / 20% polyester

S, M, L, XL, XXL

280 g/m² Build Your Brand

BLACK | HEATHER GREY | WHITE

Oversize form med rund hals | Højt bomuldsindhold | Brede, ribstrikkede manchetter på kant og ærmer





BY025 | BY025 **Ladies` Light Crewneck**

60% bomuld / 40% polyester

XS, S, M, L, XL

210 g/m² Build Your Brand

BLACK | CHARCOAL (HEATHER) | HEATHER GREY

Kæmmet bomuld | Lang i snittet | Påsatte ærmer | Moderigtige overlocksømme forneden og ved ærmer | Typisk krydsstikning ved halsudskæringen | Nakkebånd | Rib forneden, ved hals og ærmer | Nakkebånd | Neutral størrelsesetiket uden branding, velegnet til nakketryk

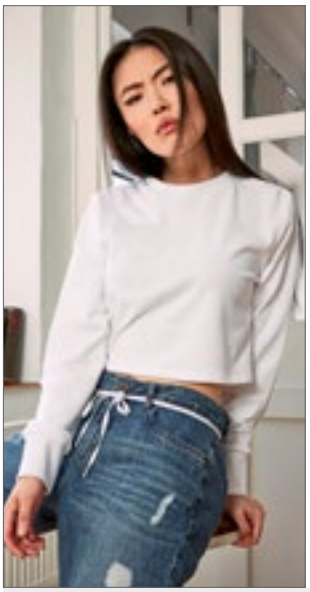





BY131 | BY131 **Ladies Terry Cropped Crew**

100% bomuld

XS, S, M, L, XL, XXL, 3XL, 4XL, 5XL

240 g/m² Build Your Brand

BLACK | WHITE

Loose Terry | Casual top i afslapped stil | Bred manchett | Egnet til flock print, silketryk eller brodering





NEW COLOUR

BY058 | BY058 **Ladies` Oversize Crewneck**

65% bomuld / 35% polyester

XS, S, M, L, XL

250 g/m² Build Your Brand

BLACK | CHARCOAL (HEATHER) | COBALTBLUE | HEATHER GREY | LIGHT NAVY

Neutral størrelsesetiket | Tryk i nakken muligt | Skulderpuder | Nakkebånd | Rib ved ærmer og hals | Metaløskner i kant forneden til træksnor med metalspidser | Nakkebånd | Overstørrelse pasform





BY065 | BY065 **Ladies` Camo Cropped Hoody**

60% bomuld / 40% polyester

XS, S, M, L, XL

250 g/m² Build Your Brand

DARK CAMO

Neutral størrelsesetiket | Tryk i nakken muligt | Påsatte ærmer | Nakkebånd | Elastisk forneden og i ærmer | Hætte med træksnor og metal snørehuller | Snor med metalender | Halvmånesyning | Ryggen er længere end fronten





JN8022 | 8022 Men`s Sweat

85% bomuld / 15% polyester

S, M, L, XL, XXL, 3XL, 4XL, 5XL

300 g/m² James+Nicholson

ACID YELLOW	ASH (HEATHER)	BLACK	BLACK HEATHER
BURGUNDY MELANGE	CARMINE RED MELANGE	COBALT	GLACIER MELANGE
GRAPHITE (SOLID)	GREY HEATHER	INK MELANGE	LIGHT DENIM MELANGE
LIME GREEN	NAVY	OLIVE	ORANGE
PETROL MELANGE	RED	ROSE MELANGE	ROYAL HEATHER
TURQUOISE	WHITE	WINE	

French terry i høj kvalitet | 85% kæmmet ringspundet økologisk bomuld | Klassisk rund hals | Nakkebånd | Krave og manchetter med spande | Krave patch | Tear- away label for nem rebranding





JN8021 | 8021 Ladies` Sweat

85% bomuld / 15% polyester

XS, S, M, L, XL, XXL, 3XL

300 g/m² James+Nicholson

ACID YELLOW	ASH (HEATHER)	BLACK	BLACK HEATHER
BURGUNDY MELANGE	CARMINE RED MELANGE	COBALT	GLACIER MELANGE
GRAPHITE (SOLID)	GREY HEATHER	INK MELANGE	LIGHT DENIM MELANGE
LIME GREEN	NAVY	OLIVE	ORANGE
PETROL MELANGE	RED	ROSE MELANGE	ROYAL HEATHER
TURQUOISE	WHITE	WINE	

French terry i høj kvalitet | 85% kæmmet ringspundet økologisk bomuld | Klassisk rund hals | Nakkebånd | Krave og manchetter med spande | Krave patch | Tear- away label for nem rebranding | Slim fit



RY1104 | SU1104 Annapurna Sweatshirt

100% bomuld (Heather Grey: 85% bomuld / 15% viskose)

S, M, L, XL, XXL

260 g/m² Roly

BLACK 02	DENIM BLUE 86	HEATHER GREY 58
NAVY BLUE 55	RED 60	

Slub Garn | Langærmet sweatshirt med raglan ærmer | Bred rib ved manchet og hæm | Rund hals med krydsede syninger | Forstærket nakkebånd | Tear- away label for nem rebranding | Ikke børstet indvendigt

RY1111 | SU1111 Annapurna Woman Sweatshirt

100% bomuld (Heather Grey: 85% bomuld / 15% viskose)

S, M, L, XL, XXL

260 g/m² Roly

BLACK 02	HEATHER GREY 58	NAVY BLUE 55
RED 60	ROSETTE 78	WHITE 01

Slub Garn | Langærmet sweatshirt med raglan ærmer | 2x2 rib forneden, ved hals og ærmer | Rund hals med krydsede syninger foran | Forstærket nakkebånd | Tear- away label for nem rebranding | Ikke børstet indvendigt







SFM525 | SF525 **Unisex Slim Fit Sweat**

60% bomuld / 40% polyester (Heather Grey: 75% bomuld / 20% polyester / 5% viskose)

XXS, XS, S, M, L, XL, XXL

250 g/m² SF Men

BLACK | HEATHER GREY | NAVY

Tear-out-label | Sidepaneler med løkkedetaljer | Rib ved hals, ærmer og forneden | Raglanærmer | Tonet kontrastsøm | Børstet fleece på indersiden







SF513 | SK513 **Women`s Slounge Sweat**

100% bomuld (Heather Grey: 85% bomuld / 15% viskose)

S, M, L, XL

250 g/m² SF Women

BLACK | HEATHER GREY

Fransk frotté | Afslappet fit med vid udskæring og raglan-ærmer | Dobbeltsømme ved rib i kraven, ærme og kant forneden | SF (Skinni Fit) label kan fjernes







SF515 | SK515 **Women`s Cropped Slounge Sweat**

80% bomuld / 20% polyester (Heather Grey: 70% bomuld / 30% polyester)

XS, S, M, L, XL

280 g/m² SF Women

BLACK | HEATHER GREY

TearOut-label | Stort snit | Påsatte ærmer med faldende skuldre | 2x2 rib ved hals og ærmer | Single jersey-nakkebånd







SF516 | SK516 **Women´s Cropped Slounge Hoody**

80% bomuld / 20% polyester (Heather Grey: 70% bomuld / 30% polyester)

XS, S, M, L, XL

280 g/m² SF Women

BLACK | HEATHER GREY

Børstet bagside | TearOut-label | Hættetrøje med beskårede rå kanter | Påsatte ærmer med faldende skuldre | 2 x 2 ribbestrikket på manchetter | Single jersey-nakketape





TJ5500 | 5500 **Lightweight Vintage Sweatshirt**

60% bomuld / 40% polyester

XS, S, M, L, XL, XXL, 3XL

260 g/m² Tee Jays

BLACK MELANGE | DENIM MELANGE

Shaped fit | Raglanærmer | Manchet og bælte med elastan | Krave i samme materiale | Børstet indvendigt





TJ5400 | 5400 **Urban Sweat**

100% bomuld (Heather Grey: 80% bomuld / 20% polyester)

S, M, L, XL, XXL, 3XL

320 g/m² Tee Jays

BLACK | HEATHER GREY | NAVY

Kæmmet ringspundet langfibret bomuld | Løs passform | Raglanærmer | 2-lags rib | Ubørstet | Langfibret egyptisk bomuld | Enzym vasket | Elastan-kanter

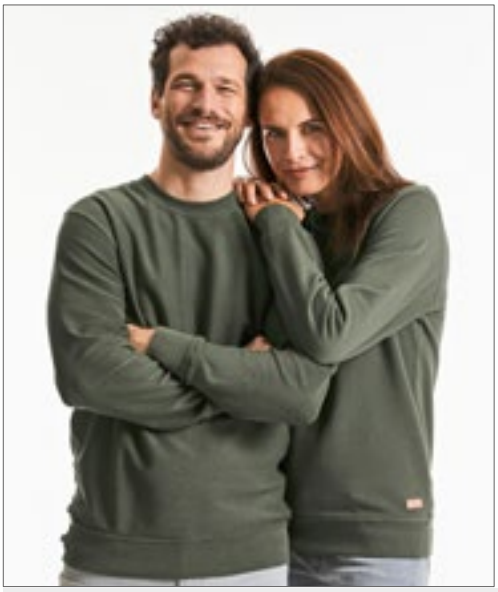



Z208M | R-208M-0 Pure Organic Reservible Sweat

100% bomuld

XS, S, M, L, XL, XXL, 3XL

300 g/m²

Russell Pure Organic

AQUA | BLACK | BURGUNDY | DARK OLIVE | FRENCH NAVY | NATURAL | STONE | WHITE

Unik dobbelt garn-konstruktion | Ubørstet Twill-Terry | 100% organisk ringspundet kæmpet bomuld | Ingen laben i halsen: Lille inderlomme ved kant forneden med skjult størrelse og plejelabel | Ribberede manchetter, halsudskæring og kant for neden med Lycra® | Moderne detaljer | Føles blødt | Matchende indevendigt nakkebånd | Overlock-arbejdstrøje, der giver en flot overflade





Z260 | R-260M-0 Authentic Melange Sweat

75% bomuld / 21% polyester / 4% viskose (Carbon Melange: 77% bomuld / 23% polyester), Yderstof: 100% bomuld

XS, S, M, L, XL, XXL, 3XL

280 g/m²

Russell

BRICK RED MELANGE | BURGUNDY MELANGE | CARBON MELANGE | CHARCOAL MELANGE | INDIGO MELANGE | OCEAN MELANGE

Kæmmet ringspundet bomuld | Yderste lag: 100 % bomuld (3-lag) | Moderne lige snit | Halvmånehalsindsats til individualisering | Labelfree: Lille størrelse etiket i nakken (inkl. produktnummer) | Moderigtigt V-indlæg med dekorative søm på krave | Sildebensmønstret nakketape | Moderne offset skulder sømme | Side sømme forbedre pasformen | Elastan i kant forneden og på ærmekanterne bevarer formen og sikrer et smart look | Dæksøm ved ærmegab, manchetter og forneden





P128 | M128 Flash Dance Sweat

80% bomuld / 20% polyester (Heather Grey Melange: 85% bomuld / 8% polyester / 7% viskose)

S, M, L, XL

280 g/m²

Mantis

BLACK | HEATHER GREY MELANGE | WHITE

Fransk Terry lavet af økologisk bomuld / rPET (= genanvendt PET såsom genanvendte plastflasker m.v.) | Løstsiddende | Rå kant ved hals | Bred halsudskæring - off shoulder | 3/4 ærme - oprullet ærme | Lige snit forneden | Raglan-ærmer | Tear- away label for nem rebranding





P76 | M76 Men`s Superstar Sweatshirt

80% bomuld / 20% polyester

S, M, L, XL, XXL

330 g/m²

Mantis

BLACK | HEATHER GREY MELANGE | SWISS NAVY

2x2 rib ved hals og nakketape | Forstærket nakkebånd | Bred rib ved ærmer og forneden | Med ophængningsløkke i nakken | Moderne pasform | Broderede lufthuller | Rib-indlæg ved siden | Flatlock-sømme | Raglanærmer





P140 | M140 Cropped Hoodie

80% bomuld / 20% polyester (Heather Grey Melange: 71% bomuld / 21% polyester / 8% viskose)

XS, S, M, L, XL

280 g/m²

Mantis

BLACK | HEATHER GREY MELANGE | SOFT PINK | WHITE

Fransk Terry lavet af økologisk bomuld / rPET (= genanvendt PET såsom genanvendte plastflasker m.v.) | Løstsiddende | Beskåret længde | Drop skulder | Ekstra lange manchetter med tommelfinger | Ekstra lange træksnore | 3 delt hætte | Tear- away label for nem rebranding







NEXT LEVEL APPAREL

NX9001 | 9001 **Unisex Fleece Crew Neck with pocket**

80% bomuld / 20% polyester
XS, S, M, L, XL, XXL, 3XL
250 g/m² Next Level Apparel

BLACK	FOREST GREEN	HEAVY METAL
MAROON	MIDNIGHT NAVY	NATURAL
RED	ROYAL	WHITE

1x1 rib forneden, ved hals og manchetter | Poselomme foran | TearAway-label







BELLA+CANVAS

BL7501 | 7501 **Women`s Sponge Fleece Wide Neck Sweatshirt**

50% polyester / 37,5% bomuld / 12,5% viskose
S, M, L, XL
280 g/m² Bella

CHARCOAL-BLACK TRIBLEND (HEATHER)	GREY TRIBLEND (HEATHER)	NAVY TRIBLEND (HEATHER)
SOLID BLACK TRIBLEND	SOLID WHITE TRIBLEND	

Kæmmet ringspundet langfibret bomuld | Afslappet pasform | Bred rib-strik i ærmer og forneden | Med krympeforebyggende behandling | Sidesømme







BELLA+CANVAS

BL7502 | 7502 **Women´s Cropped Fleece Hoodie**

52% Bomuld / 48% Polyester
S, M, L, XL
220 g/m² Bella

BLACK	DARK GREY HEATHER	HEATHER DUST
MILITARY GREEN	PEACH	STORM

52% Airlume kæmmet og ring-spundet bomuld / 48% Polyester fleece | Sidesøm | Farvet træksnor | Rå kant | Droppet skulder | Cropped | Rib manchetter | TearAway-label | Krympeforebyggende behandling



SOL'S the fair spirit

L02990 | 02990 **Men´s Sully Sweat**

Ydre: 100% bomuld, Indre: 80% bomuld / 20% polyester (Heather Oxblood, Heather Denim, Charcoal Melange: 60% bomuld / 40% polyester), (Grey Melange: 75% bomuld / 20% polyester / 5% viskose), (Ash: 79% bomuld / 20% polyester / 1% viskose)
XS, S, M, L, XL, XXL, 3XL
280 g/m² SOL´S

ASH (HEATHER)	BLACK	CHARCOAL MELANGE
CREAMY BLUE	CREAMY PINK	FRENCH NAVY
GREY MELANGE	HEATHER DENIM	HEATHER OXBLOOD
RED	ROYAL BLUE	WHITE

Molton 280 gr. ; indvendigt 80 % børstet ringspundet bomuld/ 20% polyester, udvendigt 100% bomuld, Krymper næsten ikke. | Rund hals med syet V-detalje | 2x2 rib forneden, ved hals og ærmer | Påsatte ærmer | Cut and sewn | Halvmåne indsæt krave | Nakkebånd i halsudskæring | Ingen label

L03104 | 03104 **Women´s Round Neck Sweatshirt Sully**

80% bomuld / 20% polyester, Ydre: 100% bomuld (Charcoal Melange, Heather Oxblood, Heather Denim: 60% bomuld / 40% polyester), (Grey Melange: 75% bomuld / 20% polyester / 5% viskose), (Ash: 79% bomuld / 20% polyester / 1% viskose)
XS, S, M, L, XL, XXL
280 g/m² SOL´S

BLACK	CREAMY BLUE	CREAMY PINK
FRENCH NAVY	HEATHER ASH	HEATHER CHARCOAL MELANGE
HEATHER DENIM	HEATHER GREY MELANGE	HEATHER OXBLOOD
HEATHER PINK	RED	ROYAL BLUE
WHITE		

LSF Fleece 280 med lav krympning | 80 % ringspundet bomuld/20 % polyester, børstet foring; Udvendig: 100 % bomuld | Nakkebånd i halsudskæring | Rund hals med syet V-detalje | 2x2 rib forneden, ved hals og ærmer | Påsatte ærmer | Cut and sewn | Halvmåne inde i kraven



SOL'S the fair spirit



L03567 | 03567 **Space Unisex Sweatshirt**

80% bomuld / 20% polyester

XXS, XS, S, M, L, XL, XXL, 3XL

280 g/m² SOL´S

BLACK | BLUE | BOTTLE GREEN | BURGUNDY
BURNT ORANGE | CHARCOAL MELANGE | FRENCH NAVY | GREY MELANGE
KHAKI | PALE PINK | RED | WHITE

Fleece 280 | 80 % økologisk bomuld/20 % genbrugspolyester | 3 tråde | Børstet indvendigt | Yderside: 100 % bomuld, rib: 97 % økologisk bomuld/3 % elastan | Økologisk sweatshirt med rund hals | Sidesømme | Raglanærmer | Halvmåne-halsudskæring | Jerseykant | 2x2 rib forneden, ved hals og ærmer | Ingen label



BELLA+CANVAS



BL7503 | 7503 **Women´s Cropped Crew Fleece**

52% Bomuld / 48% Polyester

S, M, L, XL

220 g/m² Bella

BLACK | BRICK | DEEP HEATHER | DUSTY BLUE
MAUVE | NAVY

52% Airlume kæmmet og ring-spundet bomuld / 48% Polyester fleece | Sidesøm | Rå kant | Droppet skulder | Cropped | Rib manchetter | TearAway-label | Krym-peforebyggende behandling



ecologie. by AWDis



EA030 | EA030 **Banff Regen Sweatshirt**

70% bomuld / 30% polyester

XS, S, M, L, XL, XXL

260 g/m² Ecologie

BLACK | CHARCOAL | HEATHER GREY | INK BLUE
NAVY | RED

70 % bomuld fra restproduktion/30 % genanvendt polyester | Fransk frotté | Påsatte ærmer | Skrå detaljer på ærmemanchetter | Rund hals | Fashion snit | Ribstrik i krave, på manchetter og forneden | Kun størrelseslabel for nem rebranding



SOL'S the fair spirit



L466 | 11313 **Men´s Rugbyshirt Pack**

100% bomuld

S, M, L, XL, XXL

280 g/m² SOL´S

BLACK/WHITE | CARMINE RED/WHITE | DARK GREEN/WHITE
NAVY/WHITE | ROYAL BLUE/WHITE | SKY BLUE/WHITE
WHITE/WHITE

Halv-kæmmet bomuld | Hvid twillkrave | Dobbeltsømme ved kraven | Tre hvide gummiknapper | Elastan ribstrik



Just Hoods AWDis



JH093 | JH093 **Washed Sweat**

55% bomuld / 45% polyester

XS, S, M, L, XL, XXL, 3XL

280 g/m² Just Hoods

WASHED ARCTIC WHITE | WASHED BOTTLE GREEN | WASHED BURGUNDY | WASHED CHARCOAL
WASHED FIRE RED | WASHED JET BLACK | WASHED NEW FRENCH NAVY | WASHED PURPLE
WASHED ROYAL BLUE | WASHED SAPPHIRE BLUE

Vasket effekt | Soft touch | Rib ved rund hals | Påsatte ærmer | Nakkebånd | Stilfuld pasform | Blødt bomuldsstof med ideel trykflade | Nakkelabel i twill | På grund af vaskeprocessen er hvert stykke tøj unikt | Rib manchetter og kant | Dobbelt stikning forneden og ved ærmer



ROLY







RY1077 | SU1077 **Etna Sweatshirt**

60% bomuld / 40% polyester (Heather Grey: 85% bomuld / 15% viskose)

S, M, L, XL, XXL

300 g/m² Roly

BURGUNDY 64/HEATHER BURGUNDY 238 | EBONY 231/HEATHER EBONY 237 | LIGHT GREY HEATHER 259/HEATHER GREY
NAVY BLUE 55/HEATHER NAVY BLUE 247

French Terry | Hals, ærmer, manchetter og ryg i 2 x 1 ribstrik | Manchetter med asymmetrisk udskæring | Ventilationsåbninger i siden og lang bagpå | Tear- away label for nem rebranding



X.O by promodoro





XO1699 | 1699 **X.O Sweater Men**

70% bomuld / 30% polyester (Heather Grey: 62% bomuld / 33% polyester / 5% viskose)

XS, S, M, L, XL, XXL, 3XL

280 g/m² X.O by Promodoro

AZUR BLUE | BLACK | FRENCH NAVY | HEATHER GREY
STEEL GREY (SOLID)

Store spande manchetter på ærmer og hæm | Overlock sømme | Neutral størrelse mærkat | Molton-opkradset indvendigt



X.O by promodoro





XO1790 | 1790 **X.O Sweater Women**

70% bomuld / 30% polyester (Heather Grey: 62% bomuld / 33% polyester / 5% viskose)

XS, S, M, L, XL, XXL, 3XL

280 g/m² X.O by Promodoro

AZUR BLUE | BLACK | FRENCH NAVY | HEATHER GREY
STEEL GREY (SOLID)

Store spande manchetter på ærmer og hæm | Overlock sømme | Neutral størrelse mærkat | Slim fit | Molton-opkradset indvendigt





JHK423 | SWKNGPEACH Peach Kangaroo

60% bomuld / 40% polyester
S, M, L, XL, XXL
260 g/m² JHK

BURGUNDY | CHARCOAL | DENIM | MUSTARD

Træksnor i samme farve | Kængurulomme | 1x1 rib med Lycra i talje og ved manchetter | Blødt stof





JHK424 | SWKNG275 Kangaroo Sweatshirt

80% bomuld / 20% polyester (Grey Melange: 73% bomuld / 20% polyester / 7% viskose)
XS, S, M, L, XL, XXL, 3XL
270 g/m² JHK

BLACK | GREY MELANGE | NAVY | RED | ROYAL BLUE | WHITE

Hættetrøje | Farvet træksnor | Kængurulomme | 1x1 rib med elastan forneden og ved manchetter





JHK420 | SWOCEKNG Ocean Kangaroo Hooded Sweat

65% polyester / 35% bomuld (Ash Melange: 67% bomult / 31% polyester / 2% viskose)
XS, S, M, L, XL, XXL, 3XL
260 - 265 g/m² JHK

ASH MELANGE | BLACK | NAVY | RED | ROYAL BLUE | WHITE

Træksnor i samme farve | Kængurulomme | 1x1 rib med Lycra i talje og ved manchetter





JHK421 | SWRAKNG Kangaroo Sweatshirt

60% polyester / 40% bomuld
XS, S, M, L, XL, XXL, 3XL
290 g/m² JHK

XS, S, M, L, XL, XXL, 3XL

BLACK | GREY MELANGE | NAVY | ORANGE | RED | ROYAL BLUE | WHITE

XS, S, M, L, XL, XXL

ASH MELANGE | BURGUNDY | DENIM | GOLD | KELLY GREEN | PURPLE | SKY

Træksnor i samme farve | Kængurulomme | 1x1 rib med Lycra i talje og ved manchetter





E2190 | 2190 Men`s Hoody 80/20 Heavy

80% bomuld / 20% polyester
S, M, L, XL, XXL, 3XL
320 g/m² Promodoro

BLACK

Elastan manchetter og kant forneden | Kængurulomme | Dobbelthætte med snor | Molton-opkradset indvendigt | 80% kæmmet bomuld / 20% polyester







K333 | KK333 Regular Fit Hoodie

80% bomuld / 20% polyester
XXS, XS, S, M, L, XL, XXL, 3XL, 4XL
280 g/m² Kustom Kit

XXS, XS, S, M, L, XL, XXL, 3XL, 4XL

BLACK | DARK GREY | NAVY

XXS, XS, S, M, L, XL, XXL, 3XL

BOTTLE GREEN | BURGUNDY | GRAPHITE (SOLID) | HEATHER GREY | WHITE

Middelvægt hættetrøje | Børstet jersey | Dobbeltsøm i siden og ved armhul | Hættetrøje uden lynlås | Hætte jersey foret i samme farve | Jersey nakkebånd | Skulder til skulderbånd | Dobbeltlags manchet og kant forneden i samme ribbet materiale | Fladt snørebånd, der løber gennem hætten | Kenguru lomme med dobbelt søm | Kustom Kit® teat-out label



BY137 | BY137 **Organic Hoodie**

100% bomuld
S, M, L, XL, XXL, 3XL, 4XL, 5XL
300 g/m² Build Your Brand

BLACK | WHITE

Makulint snit | Slidstærkt materiale | Hætte med træksnor | Kænguru lomme | Åbne manchetter og kant forneden | 100% organisk bomuld, halvbørstet fleece | Blød fleece linning | Sporty hættetrøje | Egnet til flock print, silketryk eller brodering





BY139 | BY139 **Ladies Organic Hoody**

100% bomuld
XS, S, M, L, XL, XXL, 3XL, 4XL, 5XL
300 g/m² Build Your Brand

BLACK | WHITE

Sporty hættetrøje | Bred manchett | Kænguru lomme | Hætte med træksnor | Foret med halvbørstet fleece | 100% organisk bomuld, halvbørstet fleece | Let taljeret | Egnet til flock print, silketryk eller brodering





Z281M | R-281M-0 **Men`s HD Hooded Sweat**

65% polyester / 35% bomuld
XS, S, M, L, XL, XXL, 3XL
250 g/m² Russell

BLACK | BLUE MARL | BRIGHT NAVY MARL | CONVOY GREY (SOLID)
FRENCH NAVY | GREY MARL | MAROON MARL | PINK MARL
RED MARL | SILVER MARL | WHITE

Kæmmet ringspundet bomuld | Moderne, smal pasform | Kontrastfarvet nakketape med sting detaljer | Dæksøm ved ærmer og forneden | Selvklæbende nakkelabel kan fjernes | Hætte med jerseyfór og skjult snoretræk | Træksnor i samme farve med metalende | Frotté (ingen fnug, da stof er ubørstet)





Z281F | R-281F-0 **Ladies` HD Hooded Sweat**

65% polyester / 35% bomuld
XS, S, M, L, XL, XXL
250 g/m² Russell

BLACK | BLUE MARL | BRIGHT NAVY MARL | CONVOY GREY (SOLID)
FRENCH NAVY | GREY MARL | MAROON MARL | PINK MARL
RED MARL | SILVER MARL | WHITE

Kæmmet ringspundet bomuld | Moderne, smal pasform | Kontrastfarvet nakketape med sting detaljer | Dæksøm ved ærmer og forneden | Selvklæbende nakkelabel kan fjernes | Hætte med jerseyfór og skjult snoretræk | Træksnor i samme farve med metalende | Frotté (ingen fnug, da stof er ubørstet)







TJ5430 | 5430 **Hooded Sweatshirt**

70% bomuld / 30% polyester

S, M, L, XL, XXL, 3XL

310 g/m² Tee Jays

BLACK | DARK GREY (SOLID) | DARK OLIVE
FLINT STONE | HEATHER GREY | NAVY

Langfibret egyptisk bomuld | Ringspundet bomuld | Meget blød kvalitet | Hætte i to lag | Elastan i alle ribbene for bedre stabilitet | Dobbeltsyning | Dobbeltfarvet | Børstet indvendigt | Kan vaskes ved 60°C - uden tryk







TJ5431 | 5431 **Womens Hooded Sweatshirt**

70% bomuld / 30% polyester

S, M, L, XL, XXL

310 g/m² Tee Jays

BLACK | DARK GREY (SOLID) | HEATHER GREY
NAVY

Ringspundet egyptisk bomuld | Ringspundet, kæmmet bomuld | Meget blød kvalitet | Hætte i to lag | Elastan i alle ribbene for bedre stabilitet | Dobbeltsyning | Dobbeltfarvet | Børstet indvendigt | Kan vaskes ved 60°C - uden tryk







TJ5102 | 5102 **Power Hoodie**

70% bomuld / 30% polyester

XS, S, M, L, XL, XXL, 3XL, 4XL, 5XL

280 g/m² Tee Jays

BLACK | DARK GREY (SOLID) | FOREST GREEN
NAVY | RED

70 % økologisk bomuld/30 % polyester | Hyggelig hætte og forlomme | Tear-away-label i nakken | Dobbeltfarvet | Elastan ribkant for bedre stabilitet | Børstet indvendigt | Kan vaskes ved 60 grader



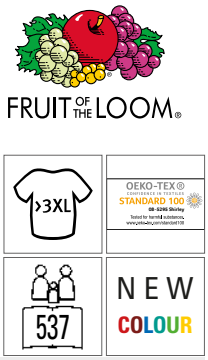

F421 | 62-208-0 **Classic Hooded Sweat**

80% bomuld / 20% polyester (Dark Heather Grey, Heather Green, Heather Navy, Heather Red, Heather Royal: 60% bomuld / 40% polyester)

S, M, L, XL, XXL, 3XL, 4XL, 5XL

280 g/m² (White: 260 g/m²) Fruit of the Loom

S, M, L, XL, XXL, 3XL, 4XL, 5XL

BLACK | DEEP NAVY | HEATHER GREY

S, M, L, XL, XXL, 3XL

BOTTLE GREEN | BURGUNDY | CLASSIC OLIVE
LIGHT GRAPHITE (SOLID) | RED | ROYAL BLUE

S, M, L, XL, XXL

AZURE BLUE | CHOCOLATE | DARK HEATHER GREY
FUCHSIA | HEATHER GREEN | HEATHER NAVY
HEATHER RED | HEATHER ROYAL | KELLY GREEN
LIGHT PINK | ORANGE | PURPLE
SKY BLUE | SUNFLOWER

S, M, L, XL, XXL, 3XL, 4XL

NAVY | WHITE

2-lags hætte med flad snor i samme farve | Poselomme foran | Kant i bomuld/Lycra®-rib





GILDAN

NEW COLOUR | 535 | Label | >3XL

G18500 | 18500 **Heavy Blend™ Hooded Sweatshirt**

50% bomuld / 50% polyester
S, M, L, XL, XXL, 3XL, 4XL, 5XL
271 g/m² (White: 257 g/m²) Gildan

S, M, L, XL, XXL, 3XL, 4XL, 5XL

BLACK	NAVY	RED
ROYAL	SPORT GREY (HEATHER)	WHITE

S, M, L, XL, XXL

ANTIQUE CHERRY RED (HEATHER)	ANTIQUE SAPPHIRE (HEATHER)	ASH (HEATHER)
AZALEA	CAROLINA BLUE	CHARCOAL (SOLID)
CHERRY RED	DARK CHOCOLATE	DARK HEATHER
FOREST GREEN	GARNET	GOLD
GRAPHITE HEATHER	HEATHER SPORT DARK GREEN	HEATHER SPORT DARK MAROON
HEATHER SPORT DARK NAVY	HEATHER SPORT ROYAL	HEATHER SPORT SCARLET RED
HELICONIA	INDIGO BLUE	IRISH GREEN
LEGION BLUE	LIGHT BLUE	LIGHT PINK
MAROON	MILITARY GREEN	MINT GREEN
OLD GOLD	ORANGE	ORCHID
PAPRIKA	PLUM	PURPLE
SAFETY GREEN	SAFETY ORANGE	SAFETY PINK
SAND	SAPPHIRE	VIOLET

Krympeforebyggende behandling | Kængurulomme | Dobbeltsøm ved skulder, ærmer, nakke, talje og manchetter | Dobbeltlags hætte med matchende snore | 1x1 rib med elastan | Ved hjælp af en kvart-omdrejning, under forarbejdningen, undgås en midterfold



Just Hoods AWDis



Label

JH001F | JH001F **Women´s College Hoodie**

80% bomuld / 20% polyester (Charcoal (Heather): 52% bomuld / 48% polyester), (Heather Grey: 75% bomuld / 25% polyester), (Black Smoke: 70% bomuld / 30% polyester)
XS, S, M, L, XL, XXL
280 g/m² Just Hoods

AIRFORCE BLUE	ARCTIC WHITE	ASH (HEATHER)
BABY PINK	BLACK SMOKE	BOTTLE GREEN
BURGUNDY	CANDYFLOSS PINK	CHARCOAL (HEATHER)
DEEP BLACK	DUSTY PINK	FIRE RED
HAWAIIAN BLUE	HEATHER GREY	HOT PINK
JADE	JET BLACK	KELLY GREEN
LIME GREEN	NEW FRENCH NAVY	NUDE
ORANGE CRUSH	OXFORD NAVY	PEPPERMINT
PLUM	PURPLE	RED HOT CHILLI
ROYAL BLUE	SAPPHIRE BLUE	SKY BLUE
STORM GREY (SOLID)	SUN YELLOW	TURQUOISE SURF
VANILLA MILKSHAKE		

Feminin pasform | Dobbeltstikninger | 2-lagshætte | Kængurulomme | Snore i samme farve | Rib manchetter og kant | Ribbede lomme på siden for bedre komfort | Børstet fleece indvendigt | Tear- away label for nem rebranding | Blødt bomuldsstof med ideel trykflade

Just Hoods
AWDis



Label

>3XL

539

NEW COLOUR

JH001 | JH001 College Hoodie

80% bomuld / 20% polyester (Smoke Farver: 70% bomuld / 30% polyester), (Charcoal (Heather): 52% bomuld / 48% polyester), (Heather Grey: 75% bomuld / 25% polyester)

XS, S, M, L, XL, XXL, 3XL, 4XL, 5XL

280 g/m²

Just Hoods

XS, S, M, L, XL, XXL, 3XL, 4XL, 5XL

DEEP BLACK	HEATHER GREY	JET BLACK
NEW FRENCH NAVY	OXFORD NAVY	

XS, S, M, L, XL, XXL, 3XL

AIRFORCE BLUE	ALIEN GREEN	APPLE GREEN
ARCTIC WHITE	ASH (HEATHER)	BABY PINK
BLACK SMOKE	BOTTLE GREEN	BRICK RED
BURGUNDY	BURGUNDY SMOKE	BURNT ORANGE
CANDYFLOSS PINK	CARAMEL TOFFEE	CHARCOAL (HEATHER)
COMBAT GREEN	CORNFLOWER BLUE	CRANBERRY
DEEP SEA BLUE	DENIM BLUE	DESERT SAND
DUSTY BLUE	DUSTY GREEN	DUSTY PINK
DUSTY PURPLE	FIRE RED	FOREST GREEN
GOLD	HAWAIIAN BLUE	HOT CHOCOLATE
HOT PINK	INK BLUE	JADE
KELLY GREEN	LAVENDER	LIME GREEN
LIPSTICK PINK	MAGENTA MAGIC	MOCHA BROWN
MOONDUST GREY (SOLID)	MOSS GREEN	MUSTARD
NAVY SMOKE	NUDE	OLIVE GREEN
ORANGE CRUSH	PEACH PERFECT	PEPPERMINT
PINKY PURPLE	PLUM	PURPLE
RED HOT CHILLI	RED RUST	ROYAL BLUE
SAPPHIRE BLUE	SHARK GREY	SHERBET LEMON
SKY BLUE	SPRING GREEN	STEEL GREY (SOLID)
STORM GREY (SOLID)	SUN YELLOW	SUNSET ORANGE
TROPICAL BLUE	TRUE VIOLET	TURQUOISE SURF
ULTRA VIOLET	VANILLA MILKSHAKE	WILD MULBERRY

Dobbelt stikninger | Børstet fleece indvendigt | Dobbelthætte | Træksnore i samme farve | Rib manchetter og forneden | Worldwide Responsible Accredited Production (WRAP) certificeret produktion | Tear-away label for nem rebranding







JH201 | JH201 Organic Hoodie

80% bomuld / 20% polyester (Heather Grey: 75% bomuld / 25% polyester)

XS, S, M, L, XL, XXL, 3XL

280 g/m² Just Hoods

ARCTIC WHITE	BABY PINK	BOTTLE GREEN	BURGUNDY
CHARCOAL (HEATHER)	DEEP BLACK	FIRE RED	HEATHER GREY
INK BLUE	MUSTARD	NEW FRENCH NAVY	ROYAL BLUE

Økologisk bomuld/genanvendt polyester | Dobbelt stikning forneden og ved ærmer | Hætte med 2 lag stof | Kængurulomme | Snore i samme farve | Rib-manchetter og -kant | Børstet fleece indvendigt | Blødt bomuldsstof med ideel trykflade | Enkel tear-out-label

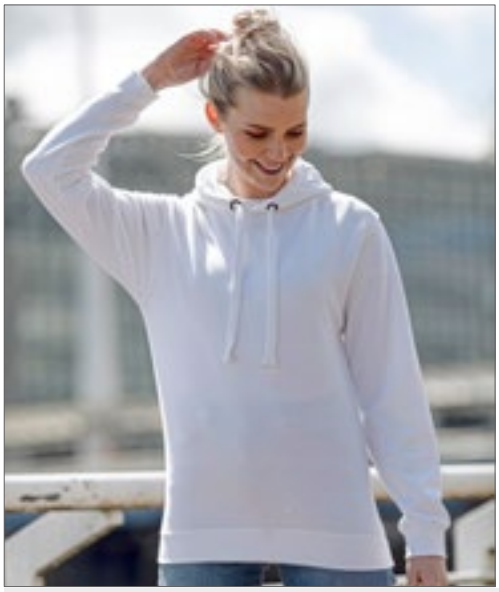





JH011 | JH011 Epic Print Hoodie

80% bomuld / 20% polyester (Charcoal (Heather): 52% bomuld / 48% polyester), (Heather Grey: 75% bomuld / 25% polyester)

XS, S, M, L, XL, XXL, 3XL

280 g/m² Just Hoods

ARCTIC WHITE	BURGUNDY	CHARCOAL (HEATHER)	HEATHER GREY
JET BLACK	NEW FRENCH NAVY		

Dobbelt stikning forneden og ved ærmer | 2-lags, 2 delt hætte | Flad træksnor | Ingen lomme for maksimal trykflade | Børstet fleece indvendigt |Rib manchetter og kant | Blødt bomuldsstof med ideel trykflade | Tear- Away Label | Worldwide Responsible Accredited Production.certificeret (WRAP) produktion







JH002 | JH002 SupaSoft Hoodie

80% bomuld / 20% polyester

XS, S, M, L, XL, XXL

280 g/m² Just Hoods

SUPA BLACK	SUPA BURGUNDY	SUPA CHARCOAL	SUPA GREY
SUPA HOT PINK	SUPA NAVY	SUPA PURPLE	SUPA RED

Dobbelt stikninger | 3 delt, 2 lags hætte | Hoodie i blød kvalitet fremstillet af SupaSoft peach-forarbejdet tekstil | Kængurulomme | Snor i samme farve | Rib manchetter og kant | Børstet fleece indvendigt | Tear- Away Label | Peach-forarbejdet blødt tekstil med bomuldsoverflade skaber den ideelle overflade til tryk | Worldwide Responsible Accredited Production (WRAP) certificeret produktion







JH012 | JH012 Cosmic Blend Hoodie

70% bomuld / 30% polyester

XS, S, M, L, XL, XXL

280 g/m² Just Hoods

COSMIC BLACK/WHITE	COSMIC BLUE/BLACK	COSMIC GREY/BLACK
COSMIC NAVY/WHITE	COSMIC RED/BLACK	

Ringspundet bomuld | Dobbelt stikning forneden og ved ærmer | Dobbelthætte | Meleret | Flad træksnor | Børstet fleece indvendigt | Rib manchetter og kant | Blødt bomuldsstof med ideel trykflade | Tear- Away Label | Worldwide Responsible Accredited Production.certificeret (WRAP) produktion









BCWUI21 | WUI21 **Sweat ID.003**

80% bomuld / 20% polyester
XS, S, M, L, XL, XXL, 3XL, 4XL, 5XL
280 g/m² B&C

XS, S, M, L, XL, XXL, 3XL, 4XL, 5XL

BLACK | HEATHER GREY | NAVY

XS, S, M, L, XL, XXL, 3XL, 4XL

ANTHRACITE | RED | ROYAL BLUE | WHITE

1x1 rib med elastan forneden og ved manchetter | Kængurulomme foran med forstærkede sømme | Skuldersøm og øverste ærmestykke med flatlock-stikning | Moderne snit | Rundstrikket | Børstet fleece indvendigt | B&C Collection er medlem af Fair Wear Foundation

BCWU620 | WU620 **Hooded Sweat**

80% bomuld / 20% polyester
XXS, XS, S, M, L, XL, XXL, 3XL
280 g/m² B&C

XXS, XS, S, M, L, XL, XXL, 3XL

BLACK | NAVY | RED

XXS, XS, S, M, L, XL, XXL

HEATHER GREY | ROYAL BLUE | STEEL GREY (SOLID)

80% kæmmet ringspundet bomuld / 20% polyester | Perfect Sweat Technology – kvalitetstekstil for optimal mulighed for tryk, komfort og holdbarhed | Foret hætte med træksnor og metaløsken | 1x1 rib krave med elastan | Kængurulomme foran med forstærkede sømme | Skuldersøm og kant ved øverste ærmestykke med flatlock-stikning | Moderne snit | Sidesømme | B&C Collection er medlem af Fair Wear Foundation



L03103 | 03103 **Women´s Hooded Sweatshirt Spencer**

80% bomuld / 20% polyester, Ydre: 100% bomuld (Charcoal Melange, Heather Oxblood, Heather Denim: 60% bomuld / 40% polyester), (Grey Melange: 75% bomuld / 20% polyester / 5% viskose), (Ash: 79% bomuld / 20% polyester / 1% viskose)
XS, S, M, L, XL, XXL
280 g/m² SOL´S

BLACK	CREAMY BLUE	CREAMY PINK
FRENCH NAVY	HEATHER ASH	HEATHER CHARCOAL MELANGE
HEATHER DENIM	HEATHER GREY MELANGE	HEATHER OXBLOOD
RED	ROYAL BLUE	WHITE

LSF Fleece 280 med lav krympning | 80 % ringspundet bomuld/20 % polyester, børstet foring; Udvendig: 100 % bomuld | Poselomme foran | Cut and sewn | Hætte med træksnor | 2x2 rib forneden og ved ærmer | Halvmåne inde i kraven | Nakkebånd i halsudskæring

L02991 | 02991 **Men´s Spencer Sweat**

Ydre: 100% bomuld, Indre: 80% bomuld / 20% polyester (Heather Oxblood, Heather Denim, Charcoal Melange: 60% bomuld / 40% polyester), (Grey Melange: 75% bomuld / 20% polyester / 5% viskose), (Ash: 79% bomuld / 20% polyester / 1% viskose)
XS, S, M, L, XL, XXL, 3XL
280 g/m² SOL´S

ASH (HEATHER)	BLACK	CHARCOAL MELANGE
CREAMY BLUE	CREAMY PINK	FRENCH NAVY
GREY MELANGE	HEATHER DENIM	HEATHER OXBLOOD
RED	ROYAL BLUE	WHITE

Molton 280 gr. ; indvendigt 80 % børstet ringspundet bomuld/ 20% polyester, udvendigt 100% bomuld, Krymper næsten ikke. | Poselomme foran | Cut and sewn | Hætte med træksnor | 2x2 rib forneden og ved ærmer | Halvmåne indsæt krave | Nakkebånd i halsudskæring | Ingen label





S5630 | ST5630 **Recycled Unisex Sweat Hoodie**

80% bomuld / 20% polyester (Grey Heather: 70% bomuld / 30% polyester)

XS, S, M, L, XL, XXL, 3XL

280 g/m² Stedman®

BLACK OPAL | BLUE MIDNIGHT | GREY HEATHER

Recycled polyester | Miljøvenlig recycel materiale (6 plastflasker pr. Buks) | Unisex stil | Børstet indvendigt | Dobbeltlags hætte med tone-til-tone snore | Metalhul til snore (nikkelfri) | Lommer i sidesømmen | Brede ribmanchetter og linning | Nakkebånd | Sidesømme | Vævet størrelse label i kraven | Afrivnings- plejelabel i sidesømmen | Kan vaskes ved 40°





E2181 | 2181 **Women`s Hoody 80/20**

80% bomuld / 20% polyester

XS, S, M, L, XL, XXL, 3XL

280 g/m² Promodoro

XS, S, M, L, XL, XXL, 3XL

BLACK | LIGHT GREY (SOLID) | PANSY | TURQUOISE

XS, S, M, L, XL

OFF WHITE

Kængurulomme | Dobbelthætte med snor | Elastan manchetter og kant forneden | Let taljeret | Molton-opkradset indvendigt | 80% kæmmet bomuld / 20% polyester





E2180 | 2180 **Men`s Hoody 80/20**

80% bomuld / 20% polyester (Sports Grey: 75% bomuld / 17% polyester / 8% viskose)

S, M, L, XL, XXL, 3XL, 4XL, 5XL, 6XL, 7XL, 8XL

280 g/m² Promodoro

S, M, L, XL, XXL, 3XL, 4XL, 5XL, 6XL, 7XL, 8XL

BLACK

S, M, L, XL, XXL, 3XL, 4XL, 5XL

FIRE RED | NAVY | SPORTS GREY (HEATHER)

WHITE

Kængurulomme | Dobbelthætte med snor | Elastan manchetter og kant forneden | Molton-opkradset indvendigt | 80% kæmmet bomuld / 20% polyester (Sports Grey: 85% kæmmet bomuld / 15% viskose)





S420 | ST4100 **Sweat Hoodie Classic**

80% bomuld / 20% polyester (Grey Heather: 70% bomuld / 20% polyester / 10% viskose)

S, M, L, XL, XXL, 3XL

280 g/m² Stedman®

BLACK OPAL | BRIGHT ROYAL | GREY HEATHER | NAVY BLUE | SCARLET RED | WHITE

80% ringspundet bomuld / 20% polyester | Børstet indvendigt | Nakkebånd i sildebensvævning | Kænguru lomme | Tone-i-tone-snor | Elastisk kant ved ærmerne og forneden | Sidesømme | Kan vaskes ved 40°





S421 | ST4110 **Sweat Hoodie Classic Women**

80% bomuld / 20% polyester (Grey Heather: 70% bomuld / 20% polyester / 10% viskose)

S, M, L, XL

280 g/m² Stedman®

BLACK OPAL | BRIGHT ROYAL | GREY HEATHER | NAVY BLUE | SCARLET RED | WHITE

80% ringspundet bomuld / 20% polyester | Børstet indvendigt | Nakkebånd i sildebensvævning | Kænguru lomme | Tone-i-tone-snor | Elastisk kant ved ærmerne og forneden | Sidesømme | Kan vaskes ved 40°





XO1680 | 1680 **X.O Hoody Sweater Men**

70% bomuld / 30% polyester (Heather Navy: 52% bomuld / 48% polyester), (Heather Grey: 62% bomuld / 33% polyester / 5% viskose)

XS, S, M, L, XL, XXL, 3XL

280 g/m² X.O by Promodoro

BERRY | BLACK | HEATHER GREY | HEATHER NAVY | OLIVE

Dobbelt hætte | Kængurulomme | Store spande manchetter på ærmer og hæm | Overlock sømme | Neutral størrelse mærkat | Molton-opkradset indvendigt





XO1781 | 1781 **X.O Hoody Sweater Women**

70% bomuld / 30% polyester (Heather Navy: 52% bomuld / 48% polyester), (Heather Grey: 62% bomuld / 33% polyester / 5% viskose)

XS, S, M, L, XL, XXL, 3XL

280 g/m² X.O by Promodoro

BERRY | BLACK | HEATHER GREY | HEATHER NAVY | OLIVE

Dobbelt hætte | Kængurulomme | Store spande manchetter på ærmer og hæm | Overlock sømme | Neutral størrelse mærkat | Molton-opkradset indvendigt







Z261M | R-261M-0 Men`s Authentic Melange Hooded Sweat

75% bomuld / 21% polyester / 4% viskose (Carbon Melange: 77% bomuld / 23% polyester), Yderstof: 100% bomuld

XS, S, M, L, XL, XXL, 3XL

280 g/m² Russell

BRICK RED MELANGE | BURGUNDY MELANGE | CARBON MELANGE | CHARCOAL MELANGE | INDIGO MELANGE | OCEAN MELANGE

Kæmmet ringspundet bomuld | Yderste lag: 100 % bomuld (3-lag) | Moderne lige snit | Halvmånehalsindsats til individualisering | Labelfree: Lille størrelse etiket i nakken (inkl. produktnummer) | Sildebensmønstret nakketape | Moderne offset skulder sømme | Side sømme forbedre pasformen | Elastan i kant forneden og på ærmekanterne bevarer formen og sikrer et smart look | Dæksøm ved ærmegab, manchetter og forneden | Flad snor | Dobbelt-lags hætte med dækket øsken | Udgang til headset | Indsat kængurulomme for nemt Trykning







Z261F | R-261F-0 Ladies` Authentic Melange Hooded Sweat

75% bomuld / 21% polyester / 4% viskose (Carbon Melange: 77% bomuld / 23% polyester), Yderstof: 100% bomuld

XS, S, M, L, XL

280 g/m² Russell

BRICK RED MELANGE | BURGUNDY MELANGE | CARBON MELANGE | CHARCOAL MELANGE | INDIGO MELANGE | OCEAN MELANGE

Kæmmet ringspundet bomuld | Yderste lag: 100 % bomuld (3-lag) | Moderne feminin pasform | Halvmånehalsindsats til individualisering | Labelfree: Lille størrelse etiket i nakken (inkl. produktnummer) | Sildebensmønstret nakketape | Moderne offset skulder sømme | Side sømme forbedre pasformen | Elastan i kant forneden og på ærmekanterne bevarer formen og sikrer et smart look | Dæksøm ved ærmegab, manchetter og forneden | Flad snor | Dobbelt-lags hætte med dækket øsken | Udgang til headset | Indsat kængurulomme for nemt Trykning







Z265 | R-265M-0 Men`s Authentic Hooded Sweat

80% bomuld / 20% polyester, Yderstof: 100% bomuld

XS, S, M, L, XL, XXL, 3XL, 4XL

280 g/m² Russell

XS, S, M, L, XL, XXL, 3XL, 4XL

BLACK | FRENCH NAVY | LIGHT OXFORD (HEATHER)

XS, S, M, L, XL, XXL, 3XL

BOTTLE GREEN | BRIGHT ROYAL | BURGUNDY | CLASSIC RED | CONVOY GREY (SOLID) | FUCHSIA | WHITE

Kæmmet ringspundet bomuld | 3-lags materiale | Lige snit for et trendy udseende | Flade, brede træksnore med knaphulsåbning | Bredere snit forneden og på ærmer | Slankere snit ved skulder og ærmer med forskudte skuldersømme | Dæksømme ved ærmer og kanten forneden | Sildebens nakketape | Udgang til headset | Hætte i to lag med snoretræk | 3-lags materiale





Z265F | R-265F-0 Ladies` Authentic Hooded Sweat

80% bomuld / 20% polyester, Yderstof: 100% bomuld

XS, S, M, L, XL

280 g/m² Russell

BLACK | BOTTLE GREEN | BRIGHT ROYAL | BURGUNDY | CLASSIC RED | CONVOY GREY (SOLID) | FRENCH NAVY | FUCHSIA | LIGHT OXFORD (HEATHER) | WHITE

Kæmmet ringspundet bomuld | 3-lags materiale | Moderne feminin pasform | Flade, brede træksnore med knaphulsåbning | Hætte i to lag med snoretræk | Smallere ærmer med forskudte skuldersømme | Dæksømme ved ærmer og kanten forneden | Sildebens nakketape | Udgang til headset | 3-lags materiale | Lige snit for et trendy udseende





NEW COLOUR

3XL

BY026 | BY026 Ladies` Heavy Hoody

65% bomuld / 35% polyester
XS, S, M, L, XL, XXL, 3XL, 4XL, 5XL
300 g/m² Build Your Brand

BLACK	CHARCOAL (HEATHER)	HEATHER GREY
OLIVE	PINK	WHITE

Indvendig opkradset sweat-tekstil | Neutral størrelsesetiket uden branding, velegnet til nakketryk | Flad kængurulomme med lomme kantbånd i samme materiale | Påsatte ærmer | Rib forneden og ved ærmer | Nakkebånd | Foret hætte i udvendigt tekstil med to inddelingssømme | Nakkebånd | Langt snit





538

OEKO-TEX® STANDARD 100

Z575N | R-575M-0 Hooded Sweatshirt

50% bomuld / 50% polyester (Light Oxford: 53% polyester / 47% bomuld)
XS, S, M, L, XL, XXL
295 g/m² Russell

BLACK	BOTTLE GREEN	BRIGHT ROYAL
BURGUNDY	CLASSIC RED	FRENCH NAVY
FUCHSIA	LIGHT OXFORD (HEATHER)	ORANGE
PURPLE	SKY	WHITE
YELLOW		

Kæmmet ringspundet bomuld | Lige snit for et trendy udseende | Flad, kraftig træksnor | Hætte i to lag med snoretræk | Nakkebånd i sildebensvævning | Kængurulomme med bar tack-sting





OEKO-TEX® STANDARD 100

SW271 | SW271 Best Value Hood

80% bomuld / 20% polyester (Sports Grey: 70% bomuld / 30% polyester), (Heather Farver: 50% bomuld / 50% polyester)
XS, S, M, L, XL, XXL
280 g/m² Starworld

ATOLL	BLACK	BOTTLE GREEN
BURGUNDY	BURGUNDY HEATHER	CARDINAL RED
CHARCOAL	DARK HEATHER	DEEP NAVY
INDIGO HEATHER	ORANGE	SPORTS GREY (MELANGE)
WHITE		

Kæmmet bomuld | Børstet fleece indvendigt | Dobbelt stikning forneden og ved ærmer | Kængurulomme | Kraftig ribafslutning ved ærmerne og forneden | Forkrympet med antipilling | Kan vaskes ved 40° | SEDEX kontrolleret



3XL

538

NEW COLOUR

BY011 | BY011 Heavy Hoody

65% bomuld / 35% polyester
XS, S, M, L, XL, XXL, 3XL, 4XL, 5XL
300 g/m² Build Your Brand

XS, S, M, L, XL, XXL, 3XL, 4XL, 5XL

BLACK	BOTTLE GREEN	CHARCOAL (HEATHER)
CITY RED	HEATHER GREY	LILAC
NAVY	OLIVE	SAND
WHITE		

S, M, L, XL, XXL, 3XL, 4XL, 5XL

FOREST GREEN	HIBISKUS PINK	NEO MINT
OCEAN BLUE	PARADISE ORANGE	

XS, S, M, L, XL, XXL

COBALTBLUE	FROZEN YELLOW	LIGHT NAVY
RUBY	TAXI YELLOW	ULTRAVIOLETT

Indvendig opkradset sweat-tekstil | Neutral størrelsesetiket uden branding, velegnet til nakketryk | Flad kængurulomme med lomme kantbånd i samme materiale | Påsatte ærmer | Rib forneden og ved ærmer | Nakkebånd | Hætte med 2 syninger | Nakkebånd | Foret hætte i udvendigt tekstil











VA570 | A1SFBH **Hoody Sweatshirt**

100% polyester
S, M, L, XL, XXL, 3XL
340 g/m² Vapor Apparel

ASH HEATHER	WHITE

Vævet polyester-fleece | Hættetrøje | Træksnor | Forlommer | PURE-Tech™ svedtransporterende teknologi | Egent til sublimationstryk









L420 | 13251 **Hooded-Sweater Slam**

50% bomuld / 50% polyester
XS, S, M, L, XL, XXL
320 g/m² SOL´S

ARMY	ASH (HEATHER)	BLACK
CHOCOLATE	DARK GREY (SOLID)	DARK PURPLE
FUCHSIA	GREY MELANGE	KELLY GREEN
LEMON	NAVY	ORANGE
RED	ROYAL BLUE	SKY BLUE
TURQUOISE	WHITE	

Børstet fleece indvendigt | Elestanrib i ærme og kant forneden | Forstærket nakkebånd | Kængurulomme | Hætte med metalring | Matchende træksnor | Cut and sewn









RY1087 | SU1087 **Capucha Hooded Sweatshirt**

50% bomuld / 50% polyester (Heather Grey: 55% bomuld / 40% polyester / 5% viskose)
S, M, L, XL, XXL, 3XL
280 g/m² Roly

S, M, L, XL, XXL, 3XL

BLACK 02	BOTTLE GREEN 56	GARNET RED 57
HEATHER GREY 58	NAVY BLUE 55	RED 60
ROYAL BLUE 05	WHITE 01	

S, M, L, XL, XXL

LIGHT PINK 48	ORANGE 31	PURPLE 71
ROSETTE 78	TURQUOISE 12	YELLOW 03

Børstet indvendigt | Sweatshirt med hætte og lomme | Træksnor og metalsnøreringe | 1x1 ribstrik med elastan-manchetter og-kant | Tear- away label for nem rebranding









L330 | 47101 **Unisex Hooded Sweat-Shirt Snake**

50% bomuld / 50% polyester
XS, S, M, L, XL, XXL, 3XL, 4XL
280 g/m² SOL´S

XS, S, M, L, XL, XXL, 3XL, 4XL

ARMY	BLACK	DARK GREY (SOLID)	FRENCH NAVY
GREY MELANGE	RED	ROYAL BLUE	

XS, S, M, L, XL, XXL, 3XL

AQUA	ASH (HEATHER)	BURGUNDY	CHARCOAL MELANGE
DARK PURPLE	FUCHSIA	KELLY GREEN	LIME
ORANGE	SKY BLUE	WHITE	

Påsatte ærmer | Kængurulomme | Uforet hætte med matchende træksnor | Børstet fleece indvendigt | Elastan ribstrik ved ærmerne og forneden | Kropsnært snit | 50 % ringspundet bomuld/50% polyester poplin









L03568 | 03568 **Stellar Unisex Sweatshirt**

80% bomuld / 20% polyester
XS, S, M, L, XL, XXL, 3XL
280 g/m² SOL´S

BLACK	BLUE	BOTTLE GREEN	BURGUNDY
BURNT ORANGE	CHARCOAL MELANGE	FRENCH NAVY	GREY MELANGE
KHAKI	PALE PINK	RED	WHITE

Fleece 280 | 80 % økologisk bomuld/20 % genbrugspolyester | 3 tråde | Børstet indvendigt | Yderside: 100 % bomuld, rib: 97 % økologisk bomuld/3 % elastan | Økologisk hættetrøje | Sidesømme | Krydshals | Kængurulomme | Raglanærmer | Halvmånehalsudskæring | Jerseykant | 2x2 rib forneden og ved ærmer | Snorehuller og stoppere i sølv | Rund snorelukning, tone i tone | Ingen label





JN047 | JN047 **Hooded Sweat**

80% bomuld / 20% polyester

S, M, L, XL, XXL

300 g/m² James+Nicholson

BLACK	BROWN	CARBON	DARK GREEN
FERN GREEN	GOLD YELLOW	GRAPHITE (SOLID)	GREY HEATHER
LIGHT BLUE	LIME GREEN	NAVY	ORANGE
PACIFIC	PETROL	RED	ROYAL
SKY BLUE	SUN YELLOW	TOMATO	TURQUOISE
WHITE			

Ringspundet bomuld | 2-lags hætte med træksnore | Stor kængurulomme | Ærme og kant forneden med elastan | Nakkebånd | Førsteklasses hættetrøje med opkradset inderside





JN051 | JN051 **Ladies` Hooded Sweat**

80% bomuld / 20% polyester

S, M, L, XL, XXL

300 g/m² James+Nicholson

BLACK	FERN GREEN	GRENADINE	GREY HEATHER
LIME GREEN	NAVY	ORANGE	PACIFIC
PINK	RED	ROYAL	SKY BLUE
SUN YELLOW	TOMATO	TURQUOISE	WHITE

Ringspundet bomuld | Klassisk dame hættetrøje med børstet inderside | 2-lags hætte med træksnore | Dobbelt stikning forneden og ved ærmer | Elastan rib ved ærmer og forneden | Nakkebånd | Stor kængurulomme | Slank pasform | Børstet på indersiden | Kan vaskes ved 60°





JN8024 | 8024 **Men`s Hoody**

85% bomuld / 15% polyester

S, M, L, XL, XXL, 3XL, 4XL, 5XL

300 g/m² James+Nicholson

ACID YELLOW	ASH (HEATHER)	BLACK	BLACK HEATHER
BURGUNDY MELANGE	CARMINE RED MELANGE	COBALT	GLACIER MELANGE
GRAPHITE (SOLID)	GREY HEATHER	INK MELANGE	LIGHT DENIM MELANGE
LIME GREEN	NAVY	OLIVE	ORANGE
PETROL MELANGE	RED	ROSE MELANGE	ROYAL HEATHER
TURQUOISE	WHITE	WINE	

Høj kvalitet sweatshirt med forstærket indvendig | 85% kæmmet ringspundet økologisk bomuld | Dobbelt hætte med snor | Kængurulomme | Manchetter med spande | Tear- off label





JN8023 | 8023 **Ladies` Hoody**

85% bomuld / 15% polyester

XS, S, M, L, XL, XXL, 3XL

300 g/m² James+Nicholson

ACID YELLOW	ASH (HEATHER)	BLACK	BLACK HEATHER
BURGUNDY MELANGE	CARMINE RED MELANGE	COBALT	GLACIER MELANGE
GRAPHITE (SOLID)	GREY HEATHER	INK MELANGE	LIGHT DENIM MELANGE
LIME GREEN	NAVY	OLIVE	ORANGE
PETROL MELANGE	RED	ROSE MELANGE	ROYAL HEATHER
TURQUOISE	WHITE	WINE	

Høj kvalitet sweatshirt med forstærket indvendig | 85% kæmmet ringspundet økologisk bomuld | Dobbelt hætte med snor | Kængurulomme | Manchetter med spande | Tear- off label | Slim fit



Neutral®
Certified Responsibility™

NEW COLOUR

536

NE63101 | O63101 Men`s Hoodie

100% bomuld

S, M, L, XL, XXL, 3XL, 4XL, 5XL

300 g/m²

Neutral

S, M, L, XL, XXL, 3XL, 4XL, 5XL

BLACK | NAVY | SPORTS GREY

S, M, L, XL, XXL, 3XL

BORDEAUX | BOTTLE GREEN | CHARCOAL | DARK HEATHER
DUSTY INDIGO | GREEN | LIGHT BLUE | LIGHT PINK
LIME | MILITARY | ORANGE | PINK
RED | ROYAL | SAPPHIRE | WHITE
YELLOW

Fairtrade-certificeret bomuld | Kæmmet, økologisk bomuld | Fleece med børstet bagside | Dobbelt foret hætte | Kængurulomme | Elastan-rib ved ærmerne og forneden | Flad snor



Neutral®
Certified Responsibility™

NEW COLOUR

NE83101 | O83101 Ladies` Hoodie

100% bomuld

XS, S, M, L, XL, XXL

300 g/m²

Neutral

BLACK | BORDEAUX | BOTTLE GREEN | CHARCOAL
DARK HEATHER | DUSTY INDIGO | GREEN | LIGHT BLUE
LIGHT PINK | LIME | MILITARY | NAVY
ORANGE | PINK | RED | ROYAL
SAPPHIRE | SPORTS GREY | WHITE | YELLOW

Fairtrade-certificeret bomuld | Kæmmet, økologisk bomuld | Fleece med børstet bagside | Dobbelt foret hætte | Kængurulomme | Elastan-rib ved ærmerne og forneden | Flad snor



GILDAN®

GILDAN HAMMER



Label

GHF500 | HF500 Hammer Adult Hooded Sweatshirt

80% bomuld / 20% polyester (Graphite Heather: 60% bomuld / 40% polyester)

S, M, L, XL, XXL, 3XL

305 g/m²

Gildan

ASH (HEATHER) | BLACK | GRAPHITE HEATHER | SPORT DARK NAVY
WHITE

100% bomuld | 3-delt, uforet hætte – 7,6 cm Midterpanel | Crossover hætteåbning med rib kant | Halvmåne -formet skulder stykke | TearAway-label | Fremskudte skuldersømme | Dobbelt stikning forneden, ved hals, ærmegab og manchetter | Enkel top-stich sidesøm | Kængurulomme | 1 x 1 rib med elastan | 100% bomuldstråd på farven White



GILDAN®

GILDAN DryBlend



G12500 | 12500 DryBlend® Hooded Sweatshirt

50% bomuld / 50% polyester

S, M, L, XL, XXL

305 g/m² (White: 287 g/m²)

Gildan

ASH (HEATHER) | BLACK | CARDINAL RED | CAROLINA BLUE
FOREST GREEN | MAROON | NAVY | ORANGE
RED | ROYAL | SAFETY GREEN | SAFETY ORANGE
SPORT GREY (HEATHER) | WHITE

Dobbeltlags hætte med matchende snore | Dobbelt stikning forneden og ved ærmer | Krympeforebyggende behandling | Kængurulomme | Børstet indvendigt | DryBlend®-teknologi: Hurtigtørrende virkning | 1x1 rib med elastan | Air Jetgarn = blød kvalitet og reduceret pilling | Varmetransferlabel | Ved hjælp af en kvart-omdrejning, under forarbejdningen, undgås en midterfold | I overgang til Tear Away Label







JH020 | JH020 **Street Hoodie**

70% bomuld / 30% polyester (Charcoal (Heather): 52% bomuld / 48% polyester), (Heather Grey: 65% bomuld / 35% polyester)

S, M, L, XL, XXL

330 g/m² Just Hoods

BOTTLE GREEN	CHARCOAL (HEATHER)	FIRE RED	HEATHER GREY
JET BLACK	KELLY GREEN	NEW FRENCH NAVY	PURPLE
RED HOT CHILLI	ROYAL BLUE		

Ringspundet bomuld | Heavyweight hættetrøje | Børstet fleece indvendigt | Dobbelt stikninger | 3 delt, 2 lags hætte | Tommeltot hul i manchet | Strop | Kænguru lomme med skjult MP3/mobil lomme med udgang for headset | Flad træksnor | Tear- away label for nem rebranding







JH101 | JH101 **Graduate Heavyweight Hoodie**

70% bomuld / 30% polyester (Charcoal (Heather): 55% polyester / 45% bomuld), (Heather Grey: 65% bomuld / 35% polyester)

XS, S, M, L, XL, XXL, 3XL

330 g/m² Just Hoods

ARCTIC WHITE	BOTTLE GREEN	BURGUNDY	CHARCOAL (HEATHER)
FIRE RED	HEATHER GREY	JET BLACK	NEW FRENCH NAVY
PURPLE	ROYAL BLUE		

Heavyweight hættetrøje | Dobbelt stikning forneden og ved ærmer | 3 delt hætte med single jersey foér | Flad træksnor | 2x1 rib forneden og ved ærmer | Flatlock sydetaljer på lomme | Blødt bomuldsstof med ideel trykflade | Børstet fleece indvendigt | Tear- Away Label | Worldwide Responsible Accredited Production. certificeret (WRAP) produktion



NP380 | IND4000C **Men`s Heavyweight Hooded Pullover**

70% bomuld / 30% polyester (Heather Farver: 52% bomuld / 48% polyester), (Camo Farver: 75% bomuld / 25% polyester)

XS, S, M, L, XL, XXL, 3XL, 4XL

330 g/m² Independent

XS, S, M, L, XL, XXL, 3XL, 4XL

BLACK	CHARCOAL HEATHER
GREY HEATHER	NAVY
WHITE	

XS, S, M, L, XL, XXL, 3XL

ALPINE GREEN	ARMY
ARMY CAMO	BLACK CAMO
BLUE AQUA	BONE
CARDINAL	CHARCOAL (SOLID)
CHARCOAL HEATHER/BLACK	CHARCOAL HEATHER/CURRANT
CURRANT	DARK GREEN
FOREST CAMO	GOLD
GREY HEATHER/BLACK	GREY HEATHER/CURRANT
GREY HEATHER/SLATE BLUE	GUNMETAL HEATHER
LAVENDER	LIGHT PINK
LIGHT YELLOW	MAROON
MINT	PEACH
RED	ROYAL
SADDLE	SAFETY ORANGE
SAFETY YELLOW	SANDSTONE
SLATE BLUE	SNOW CAMO
TIGER CAMO	

100% bomuld 32-garn til bedste tryk og blødhed | Bemærk venligst: Farve Heather er ikke lavet af 100% bomuld | Hætte med Fleece stof | Split-søm syning med tvillingenål på alle søm |Twill nakketape | 1x1 rib forneden og ved manchetter | Nikkelrig







538

F421N | 62-152-0 **Premium Hooded Sweat**

70% bomuld / 30% polyester
S, M, L, XL, XXL
280 g/m² (Heather Grey: 260 g/m²) Fruit of the Loom

BLACK	BURGUNDY	CHARCOAL (SOLID)	CLASSIC OLIVE
DEEP NAVY	HEATHER GREEN	HEATHER GREY	HEATHER NAVY
HEATHER RED	HEATHER ROYAL	RED	ROYAL BLUE

Dobbelthætte | Camouflage print design | Lightweight sweat-materiale, unbrushed | Poselomme foran | Kant i taljen og ærmelinning i bomuld/elastan-rib





F425 | 62-168-0 **Classic Hooded Basic Sweat**

80% bomuld / 20% polyester
XS, S, M, L, XL, XXL, 3XL
280 g/m² Fruit of the Loom

BLACK	DEEP NAVY	HEATHER GREY	NAVY
WHITE			

Dobbelthætte | Camouflage print design | Ingen kengurulomme til større printoverflade på kroppen | Kant i taljen og ærmelinning i bomuld/elastan -rib | Dobbeltsømme foran på ærme





537

F409 | 62-038-0 **Ladies Classic Hooded Sweat**

80% bomuld / 20% polyester
XS, S, M, L, XL, XXL
280 g/m² (White, Heather Grey: 260 g/m²) Fruit of the Loom

AZURE BLUE	BLACK	BOTTLE GREEN
BURGUNDY	DARK HEATHER GREY	DEEP NAVY
FUCHSIA	HEATHER GREEN	HEATHER GREY
HEATHER NAVY	HEATHER RED	HEATHER ROYAL
KELLY GREEN	LIGHT PINK	NAVY
PURPLE	RED	ROYAL BLUE
SKY BLUE	SUNFLOWER	WHITE

Dobbelthætte med flad snor i samme farve | Feminin pasform med sidesømme | Poselomme foran | Kant i bomuld/Lycra®-rib





F430 | 62-140-0 **Lightweight Hooded Sweat**

80% bomuld / 20% polyester

S, M, L, XL, XXL

240 g/m² Fruit of the Loom

AZURE BLUE	BLACK	BOTTLE GREEN	BURGUNDY
DEEP NAVY	FUCHSIA	HEATHER GREY	KELLY GREEN
LIGHT GRAPHITE (SOLID)	ORANGE	RED	ROYAL BLUE
WHITE			

Ubørstet letvægts fleece | Kant i bomuld/Lycra®-rib | Raglan-ærmer | Hætte med flad snor i samme farve | Poselomme foran





F435 | 62-148-0 **Ladies Lightweight Hooded Sweat**

80% bomuld / 20% polyester

XS, S, M, L, XL, XXL

240 g/m² Fruit of the Loom

AZURE BLUE	BLACK	BOTTLE GREEN	BURGUNDY
DEEP NAVY	FUCHSIA	HEATHER GREY	KELLY GREEN
LIGHT GRAPHITE (SOLID)	ORANGE	RED	ROYAL BLUE
WHITE			

Ubørstet letvægts fleece | Kant i bomuld/Lycra®-rib | Raglan-ærmer | Hætte med flad snor i samme farve | Feminint snit med taljerede sidesømme | Poselomme foran





RY1074 | SU1074 **Vinson Organic Hooded Sweatshirt**

60% bomuld / 40% polyester (Heather Grey: 53% bomuld / 40% polyester / 7% viskose)

XS, S, M, L, XL, XXL, 3XL

310 g/m² Roly Eco

BLACK 02	HEATHER GREY 58	LIGHT PINK 48	NAVY BLUE 55
RED 60	ROYAL BLUE 05	WHITE 01	

Kæmmet økologisk bomuld/genanvendt polyester | Unisex hættetrøje | Kængurulomme | Foret hætte med 1 x 1 ribstrik, træksnor og broderede snorehuller | Ribkrave, manchetter og linning 2 x 1 | Tear- away label for nem rebranding





NP305 | PRM33SBP **Unisex Midweight Special Blend Raglan Hooded Pullover**

52% polyester / 48% bomuld

XS, S, M, L, XL, XXL, 3XL

270 g/m² Independent

BLACK	CARBON	CLASSIC NAVY	CRIMSON
MAROON	MIDNIGHT	MOSS	NICKEL
PACIFIC	POMEGRANATE	SEA GREEN	

30 single Fleece i polyester-/bomuldsblanding | Omvendt dæksøm | Twill naketape | 1x1 rib ved hals, manchetter og forneden | Syede lufthuller | Indlæg i siderne | Slank unisex pasform | Amerikanske størrelser- artikler er meget store





BCWU03W | WU03W **#Hoodie**

80% bomuld / 20% polyester (Heather Mid Grey, Heather Navy, Heather Asphalt, Heather Red, Heather Dark Green, Heather Royal Blue, Heather Purple: 60% bomuld / 40% polyester), (Heather Grey: 92% bomuld / 8% viskose)

XS, S, M, L, XL, XXL, 3XL, 4XL, 5XL

280 g/m² B&C

XS, S, M, L, XL, XXL, 3XL, 4XL, 5XL

ASPHALT	BLACK PURE	HEATHER GREY
NAVY BLUE	RED	ROYAL
WHITE		

XS, S, M, L, XL, XXL, 3XL

CANDY PINK	DESERT	ELEPHANT GREY
FOREST GREEN	GREY FOG	HAWAIIAN BLUE
HEATHER ASPHALT	HEATHER DARK GREEN	HEATHER MID GREY
HEATHER NAVY	HEATHER PURPLE	HEATHER RED
HEATHER ROYAL BLUE	KELLY GREEN	LAVENDER
LIGHT JADE	MELON ORANGE	MILLENNIAL KHAKI
NUDE	PALE PINK	PALE YELLOW
PINK FIZZ	PURE ORANGE	PURE SKY
RADIANT PURPLE	SAGE	SOLAR YELLOW
WINE		

Unisex | French Terry | Lange ærmer | Med hætte | Regular fit | Forkrympet ringspundet bomuld | Sidesømme | Nem branding: Ingen B&C-mærkat | Single jersey bære stykke indvendigt bagpå | Ukæmmet materiale | Slidstærkt materiale | Føles blødt | Glat og jævn overflade | Invendig sidesøm: Blød satin lable







BCWW04W | WW04W **#Hoodie Sweat /Women**

80% bomuld / 20% polyester (Heather Mid Grey, Heather Navy, Heather Asphalt, Heather Red, Heather Dark Green, Heather Royal Blue, Heather Purple: 60% bomuld / 40% polyester), (Heather Grey: 92% bomuld / 8% viskose)

XS, S, M, L, XL, XXL, 3XL

280 g/m² B&C

XS, S, M, L, XL, XXL, 3XL

ASPHALT	BLACK PURE	HEATHER GREY
NAVY BLUE	RED	ROYAL
WHITE		

XS, S, M, L, XL, XXL

CANDY PINK	DESERT	ELEPHANT GREY
FOREST GREEN	GREY FOG	HAWAIIAN BLUE
HEATHER ASPHALT	HEATHER DARK GREEN	HEATHER MID GREY
HEATHER NAVY	HEATHER PURPLE	HEATHER RED
HEATHER ROYAL BLUE	KELLY GREEN	LAVENDER
LIGHT JADE	MELON ORANGE	MILLENNIAL KHAKI
NUDE	PALE PINK	PALE YELLOW
PINK FIZZ	PURE ORANGE	PURE SKY
RADIANT PURPLE	SAGE	SOLAR YELLOW
WINE		

French Terry | Lange ærmer | Med hætte | Regular fit | Forkrympet ringspundet bomuld | Sidesømme | Nem branding: Ingen B&C-mærkat | Single jersey bære stykke indvendigt bagpå | Ukæmmet materiale | Slidstærkt materiale | Føles blødt | Glat og jævn overflade | Indvendig sidesøm: Blød satinlabel





BCWU33B | WU33B **Organic Hooded Sweat**

80% bomuld / 20% polyester (Heather Grey: 71% bomuld / 25% polyester / 4% viskose)

XS, S, M, L, XL, XXL, 3XL

280 g/m² B&C

APPLE GREEN	ASPHALT	BLACK PURE
BLUE FOG	BURGUNDY	FOREST GREEN
HEATHER GREY	LIME	MAGENTA PINK
MOCHA	NAVY BLUE	OFF WHITE
PURE ORANGE	RADIANT PURPLE	RED
ROYAL	SAGE	SOFT ROSE
WHITE	YELLOW FIZZ	

Unisex | Børstet fleece indvendigt | Lange ærmer | Med hætte | Regular fit | Forkrympet ringspundet kæmmet økologisk bomuld | Genanvendt polyester | Lommer i sidesømmene | Sidesømme | Synlig etiket med „Hi! I'm Organic" i nakken | Nem branding: Ingen B&C-mærkat | Single jersey bære stykke indvendigt bagpå | Single jersey foer i hætte | Nakkebånd | Moderigtig træksnor | Slidstærkt materiale | Føles blødt | Glat og blød overflade i 100% bomuld | Indvendig sidesøm: Blød satinlabel





BCWW34B | WW34B **Organic Hooded Sweat /Women**

80% bomuld / 20% polyester (Heather Grey: 71% bomuld / 25% polyester / 4% viskose)

XS, S, M, L, XL, XXL

280 g/m² B&C

APPLE GREEN	ASPHALT	BLACK PURE
BLUE FOG	BURGUNDY	FOREST GREEN
HEATHER GREY	LIME	MAGENTA PINK
MOCHA	NAVY BLUE	OFF WHITE
PURE ORANGE	RADIANT PURPLE	RED
ROYAL	SAGE	SOFT ROSE
WHITE	YELLOW FIZZ	

Børstet fleece indvendigt | Lange ærmer | Med hætte | Regular fit | Forkrympet ringspundet kæmmet økologisk bomuld | Genanvendt polyester | Lommer i sidesømmene | Sidesømme | Synlig etiket med „Hi! I'm Organic" i nakken | Nem branding: Ingen B&C-mærkat | Single jersey bære stykke indvendigt bagpå | Single jersey foer i hætte | Nakkebånd | Moderigtig træksnor | Slidstærkt materiale | Føles blødt | Glat og blød overflade i 100% bomuld | Indvendig sidesøm: Blød satinlabel





BCWU02K | WU02K **KING Hooded Sweat**

80% bomuld / 20% polyester (Heather Grey: 75% bomuld / 21% polyester / 4% viskose), (Heather Mid Grey: 60% bomuld / 40% polyester)

XS, S, M, L, XL, XXL, 3XL, 4XL

280 g/m² B&C

XS, S, M, L, XL, XXL, 3XL, 4XL

ASPHALT	BLACK PURE	HEATHER GREY
NAVY BLUE	RED	ROYAL
WHITE		

XS, S, M, L, XL, XXL, 3XL

AQUA GREEN	BOTTLE GREEN	DARK CHERRY
GREY FOG	HEATHER MID GREY	KHAKI
MAGENTA PINK	NORDIC BLUE	PURE ORANGE
PURE SKY	RADIANT PURPLE	SOFT ROSE
YELLOW FIZZ		

Unisex | Børstet fleece indvendigt | Lange ærmer | Med hætte | Regular fit | 100% forkrympet ring-spundet kæmmet bomuld | Sidesømme | Single jersey-foer i hætte | Flade snørebånd med metalspidser i god kvalitet | Holdbart nakkebånd i god kvalitet | Single jersey | Meget blød, fersken følelse i 100% bomulds materiale (B&C PST technology) | Glat, blød og jævn overflade | Blød, dobbelt satin lable





BCWW02Q | WW02Q **QUEEN Hooded Sweat /Women**

80% bomuld / 20% polyester (Heather Grey: 75% bomuld / 21% polyester / 4% viskose), (Heather Mid Grey: 60% bomuld / 40% polyester)

XS, S, M, L, XL, XXL, 3XL

280 g/m² B&C

XS, S, M, L, XL, XXL, 3XL

ASPHALT	BLACK PURE	HEATHER GREY
NAVY BLUE	RED	ROYAL
WHITE		

XS, S, M, L, XL, XXL

AQUA GREEN	BOTTLE GREEN	DARK CHERRY
GREY FOG	HEATHER MID GREY	KHAKI
MAGENTA PINK	NORDIC BLUE	PURE ORANGE
PURE SKY	RADIANT PURPLE	SOFT ROSE
YELLOW FIZZ		

Børstet fleece indvendigt | Lange ærmer | Med hætte | Regular fit | 100% forkrympet ring-spundet kæmmet bomuld | Sidesømme | Single jersey-foer i hætte | Flade snørebånd med metalspidser i god kvalitet | Holdbart nakkebånd i god kvalitet | Single jersey | Meget blød, fersken følelse i 100% bomulds materiale (B&C PST technology) | Glat, blød og jævn overflade | Blød, dobbelt satin lable





BY084 | BY084 **Merch Hoody**

65% bomuld / 35% polyester

XS, S, M, L, XL, XXL, 3XL, 4XL, 5XL

250 g/m² Build Your Brand

BLACK WHITE

Afslappet stil | Kænguru lomme | Hætte med matchende træksnore | Blød bomuldsblanding





BY087 | BY087 **Ladies Merch Hoody**

65% bomuld / 35% polyester

XS, S, M, L, XL, XXL, 3XL, 4XL, 5XL

250 g/m² Build Your Brand

BLACK

Kænguru lomme | Brede ribberede manchetter | Hætte med matchende træksnore | Enkelt design | Blød bomuldsblanding





BY118 | BY118 **Premium Hoody**

80% bomuld / 20% polyester

S, M, L, XL, XXL

280 g/m² Build Your Brand

BLACK HEATHER GREY

Højt bomuldsindhold | Metaldetaljer i høj kvalitet | Klassisk snit | Kænguru lomme





BY093 | BY093 **Raglan Sweat Hoody**

65% bomuld / 35% polyester

S, M, L, XL, XXL, 3XL, 4XL, 5XL

250 g/m² Build Your Brand

BLACK WHITE

Kort snit | Raglan-ærmer | Bred-ribbet manchetter | Hætte med matchende træksnore | Kænguru lomme | Børstet fleece



Just Hoods AWDis



540

JH006 | JH006 **Sports Polyester Hoodie**

100% polyester
S, M, L, XL, XXL, 3XL
200 g/m² Just Hoods

ARCTIC WHITE | BLUE MELANGE | BURGUNDY | FIRE RED
GREY MELANGE | JET BLACK | KELLY GREEN | OXFORD NAVY
PURPLE | ROYAL BLUE | STEEL GREY (SOLID) | SUN YELLOW

Sporty fit | Dobbelt stikning forneden og ved ærmer | Rund træksnor i samme farve | 3 delt, 2 lags hætte | Børstet fleece indvendigt | Tear-away label for nem rebranding



Just Hoods AWDis



Label

JH017 | JH017 **Surf Hoodie**

80% bomuld / 20% polyester
XS, S, M, L, XL, XXL, 3XL
280 g/m² Just Hoods

SURF BLUE | SURF OCEAN | SURF PINK | SURF PURPLE
SURF YELLOW

Dobbeltstikninger | Meleret | Afslappet pasform | 2-lagshætte | Kængurulomme | Flad træksnor | Rib manchetter og kant | TearOut-label | WRAP-certificeret



Just Hoods AWDis



540

JH004 | JH004 **Electric Hoodie**

85% polyester / 15% bomuld
S, M, L, XL, XXL
280 g/m² Just Hoods

ELECTRIC GREEN | ELECTRIC ORANGE | ELECTRIC PINK | ELECTRIC YELLOW

Ringspundet bomuld | Worldwide Responsible Accredited Production (WRAP) certificeret produktion | Flad træksnor | Kængurulomme | Børstet fleece indvendigt | Dobbelt stikninger | Rib manchetter og forneden | løjnefaldende farver | Tear- away label for nem rebranding



Just Hoods AWDis



Label

JH090 | JH090 **Washed Hoodie**

55% bomuld / 45% polyester
XS, S, M, L, XL, XXL, 3XL
280 g/m² Just Hoods

WASHED ARCTIC WHITE | WASHED BURGUNDY | WASHED CHARCOAL | WASHED FIRE RED
WASHED JET BLACK | WASHED NEW FRENCH NAVY | WASHED PURPLE | WASHED ROYAL BLUE
WASHED SAPPHIRE BLUE

Vasket effekt | Soft touch | Runde vaskede træksnore | Dobbelt stikning forneden og ved ærmer | Dobbelthætte | Børstet fleece indvendigt | Rib manchetter og kant | Blød kvalitet | På grund af vaskeprocessen er hvert stykke tøj unikt | Kængurulomme





NH421 | KANGOOL **Kangool Hooded Sweat**

100% polyester
XS, S, M, L, XL, XXL
290 g/m² Nath

APPLE GREEN FLUOR	BLACK	DARK GREY	DEEP NAVY
FUCHSIA FLUOR	GREY MELANGE	KELLY GREEN	ORANGE FLUOR
RED	ROYAL FLUOR	WHITE	YELLOW FLUOR

2-lags hætte med matchende træksnore og øskner | Kængurulomme | Påsatte ærmer | Elastik i ærmer | Polyester cotton touch





S5600 | ST5600 **Unisex Sweat Hoodie Select**

80% bomuld / 20% polyester (Grey Heather: 70% bomuld / 30% polyester)
XS, S, M, L, XL, XXL, 3XL
280 g/m² Stedman®

XS, S, M, L, XL, XXL, 3XL

BLACK OPAL	BLUE MIDNIGHT	GREY HEATHER	SLATE GREY (SOLID)

S, M, L, XL, XXL

CRIMSON RED	HAWAII BLUE	KIWI GREEN

Kænguru lomme | Dekorative flatlock-sømme | Metaløskner og snore med metal-ender (nikkelfrit) | Dobbelthætte | Nakkebånd | Bred, moderigtig ribkant med elastan ved ærmerne og forneden | Bred snore med metal-ender (nikkelfrit) | Børstet indvendigt | Vaskeanvisning i siden | Lille størrelsesetiket i nakken | Sidesømme | Kan vaskes ved 40° | Normal pasform





S5700 | ST5700 **Sweat Hoodie Women**

80% bomuld / 20% polyester
S, M, L, XL
280 g/m² Stedman®

CRIMSON RED	DEEP BERRY

Kænguru lomme | Metaløskner (nikkelfrit) | Bred snore med metal-ender (nikkelfrit) | Bred, moderigtig ribkant med elastan ved ærmerne og forneden | Dekorative flatlock-sømme | Nakkebånd | Dobbelthætte | Børstet indvendigt | Lille størrelsesetiket i nakken | Vaskeanvisning i siden | Sidesømme | Kan vaskes ved 40° | Normal pasform





NX9300 | 9300 **Unisex PCH Pullover Hoody**

60% bomuld / 40% polyester
XS, S, M, L, XL, XXL, 3XL
250 g/m² Next Level Apparel

HEATHER BAY BLUE (CVC)	HEATHER BLACK (CVC)	HEATHER CARDINAL (CVC)	HEATHER GREY (CVC)
HEATHER MAROON (CVC)	HEATHER MIDNIGHT NAVY (CVC)	HEATHER MILITARY GREEN (CVC)	HEATHER TEAL (CVC)

Metaløjer | Træksnor | 1x1 rib ved manchetter | TearAway-label





BCWUI24 | WUI24 **ID.203 50/50 Hooded Sweatshirt**

50% bomuld / 50% polyester
XS, S, M, L, XL, XXL, 3XL, 4XL
270 g/m² B&C

ANTHRACITE | BLACK | BOTTLE GREEN | BROWN
BURGUNDY | GOLD | HEATHER GREY | NAVY
PUMPKIN ORANGE | RED | ROYAL BLUE | WHITE

Hættetrøje | Unisex stil | Vamset kvalitet | Børstet fleece på inderside | Neutral størrelsesetiket uden branding | Nederste kant og ærme med 1x1 elastan ribkant | Pyntesøm ved ærmegab | Kængurulomme | Hætte med to paneler med tone-i-tone træksnor | Regular fit | Påsatte ærmer | Sidesømme | Børstet fleece indvendigt | B&C Collection er medlem af Fair Wear Foundation





BYBB001 | BB001 **Basic Hoody**

50% bomuld / 50% polyester
XS, S, M, L, XL, XXL, 3XL, 4XL, 5XL, 6XL, 7XL
240 g/m² Build Your Brand Basic

XS, S, M, L, XL, XXL, 3XL, 4XL, 5XL, 6XL, 7XL
BLACK | NAVY

XS, S, M, L, XL, XXL, 3XL, 4XL, 5XL
BURGUNDY | CHARCOAL | HEATHER GREY | OLIVE
WHITE

Blød bomuldsblanding | Brede ribstrikkede manchetter på ærmer og søm | Hætten kan justeres ved hjælp af snoretrækket | Stor kængurulomme | Regular fit





BYBB006 | BB006 **Basic Oversize Hoody**

80% bomuld / 20% polyester
XS, S, M, L, XL, XXL, 3XL, 4XL, 5XL
330 g/m² Build Your Brand Basic

BLACK | BURGUNDY | CHARCOAL | HEATHER GREY
NAVY | OLIVE | WHITE

Oversize | Blød bomuldsblanding | Hætten kan justeres ved hjælp af træksnor, med plastbeskyttede ender | Kængurulomme | Brede manchetter ved ærmer og søm





BYBB007 | BB007 **Ladies Basic Hoody**

50% bomuld / 50% polyester
XS, S, M, L, XL, XXL, 3XL, 4XL, 5XL
270 g/m² Build Your Brand Basic

BLACK | BURGUNDY | CHARCOAL | HEATHER GREY
HIBISKUS PINK | NAVY | OCEAN BLUE | OLIVE
WHITE

Blød bomuldsblanding | Regular fit | Brede manchetter ved ærmer og søm | Hætten kan justeres ved hjælp af træksnor | Kængurulomme





NEW COLOUR

P73 | M73 **Men`s Superstar Hoodie**

80% bomuld / 20% polyester

S, M, L, XL, XXL

330 g/m² Mantis

BLACK	CHARCOAL GREY MELANGE	COBALT BLUE	FOREST GREEN
HEATHER GREY MELANGE	PURE WHITE	SURF BLUE	SWISS NAVY
WARM RED			

Kængurulomme | Anti bakterielt materiale af bambusfibre | Tear- away label for nem rebranding | Bred elastisk 2x2 ribkant ved ærmer og sømkant | Raglanærmer | Bredt snoretræk ved hætten i kontrastfarven „Offwhite | Opkradset indvendigt | 3-delt hætte med for i vaffelstruktur





NEW COLOUR

P74 | M74 **Women`s Superstar Hoodie**

80% bomuld / 20% polyester

S, M, L, XL

330 g/m² Mantis

BLACK	COBALT BLUE	HEATHER GREY MELANGE	PURE WHITE
SURF BLUE	SWISS NAVY	WARM RED	

Kængurulomme | Anti bakterielt materiale af bambusfibre | Tear- away label for nem rebranding | Bred elastisk 2x2 ribkant ved ærmer og sømkant | Bredt snoretræk ved hætten i kontrastfarven „Offwhite | Opkradset indvendigt | Raglanærmer | 3-delt hætte med for i vaffelstruktur





Label

CV3719 | 3719 **Unisex Pullover Poly-Cotton Fleece Hoodie**

52% bomuld / 48% polyester (Marble-Farver: 85% bomuld / 15% polyester; DTG Farver: Ydre: 100% bomuld / Indre: 70% polyester / 30% bomuld)

XS, S, M, L, XL, XXL

220 g/m² Canvas

BLACK	DARK GREY HEATHER	DEEP HEATHER	DTG BLACK
DTG DARK GREY	DTG WHITE	HEATHER FOREST	MAROON
MILITARY GREEN	NAVY	PEACH	RED
STORM	TRUE ROYAL	WHITE	

Airlume kæmmet og ringspundet bomuld | Påsatte ærmer | Kængurulomme | Krydsende V-udskæring | Sidesøm | Unisex | Moderigtig design | Rib ved ærmer og forneden





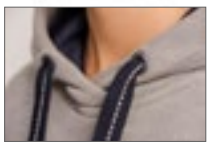

HRM900 | 900 **Unisex Sweat Hoody**

80% bomuld / 20% polyester (Grey Melange: 90% bomuld / 10% viskose)

XS, S, M, L, XL, XXL, 3XL, 4XL, 5XL

320 g/m² HRM

BLACK	DARK GREY	DENIM	GREY MELANGE
NAVY	OFFWHITE	RASPBERRY	RED
ROYAL BLUE			

Lavet af et særligt blødt blandet stof af 80% bomuld og 20% polyester | Moderigtigt slank design | Børstet på indersiden | Hætte med kontrastforing | Flad, center-broderet kontrastsnor | HRM metaløskener | Elastiske rib på ærmer, hæm og lommer | Label free | Vævet Fair4All label i venstre sidesøm | BSCi certificeret produktion

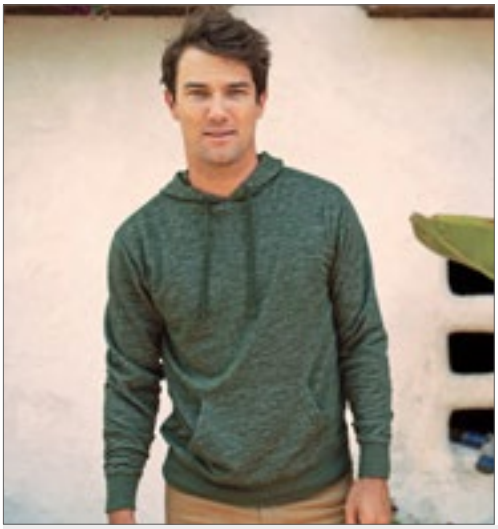



NP303 | PRM22BP **Men`s Midweight Baja Stripe French Terry Hooded Pullover**

80% bomuld / 20% polyester
XS, S, M, L, XL, XXL, 3XL
270 g/m² Independent

AZUL MARINO CLASICO | BLACK | HUMO | ROJO CARDENAL | VERDE BOSQUE

Bomuld/polyester frotté blandingstekstil | Uforet hætte | Dobbeltstikning | 1x1 rib forneden og ved manchetter | Syede lufthuller | Twill nakketape | Poselomme foran | Slank pasform | Amerikanske størrelser- artikler er meget store





NEW COLOUR

NP304 | PRM90HT **Unisex Midweight French Terry Hooded Pullover**

70% bomuld / 30% polyester (Charcoal Heather, Black: 55% bomuld / 45% polyester)
XS, S, M, L, XL, XXL
250 g/m² Independent

BLACK | BURNT ORANGE HEATHER | CHARCOAL HEATHER | GOLDEN WHEAT HEATHER | NAVY HEATHER | OATMEAL HEATHER | OATMEAL HEATHER/SALT-N-PEPPER | SALT-N-PEPPER | SKY HEATHER

Forvasket frotté i bomuld-/polyesterblanding | 32 singels, glatstrikket for uovertruffen trykbarhed og blødhed | Uforet hætte | Dobbeltstikning | 1x1 rib forneden, ved manchetter og sidepaneler | Øskner i metal | To antikke nikkel-tippede flade snore (en kontrast + en dtm) | Lomme med medielomme og øsken | Hul til tommeltot | Twill nakketape | V-syning | Slank unisex pasform | Amerikanske størrelser- artikler er meget store





NP306 | AFX90UNC **Unisex Lightweight Hooded Pullover**

80% bomuld / 20% polyester (Charcoal Heather: 55% bomuld / 45% polyester), (Gunmetal Heather: 65% bomuld / 35% polyester)
XS, S, M, L, XL, XXL, 3XL
210 g/m² Independent

ALPINE GREEN | BLACK | CHARCOAL HEATHER | CLASSIC NAVY | COBALT | CURRANT | FOREST CAMO | GUNMETAL HEATHER | RED | SANDSTONE | SLATE BLUE

Forvasket bomuld / polyester blanding fleece | Solid farve med 80% bomuld / 20% polyester og med 100% bomuld 40 single garn. Blød og god at trykke på. | Bemærk venligst: Farve Heather er ikke lavet af 100% bomuld | Uforet hætte | Split-søm syning med tvillingenål på alle søm | Twill nakketape | 1x1 rib forneden, ved manchetter og lommer | Nikkelrig | Plastik tippet hvid rund snor | Slank unisex pasform





NP302 | IND40RP **Men`s Lightweight Raglan Hooded Pullover**

55% bomuld / 45% polyester
XS, S, M, L, XL, XXL, 3XL
230 g/m² Independent

CHARCOAL HEATHER/ARMY HEATHER | CHARCOAL HEATHER/BLACK | CHARCOAL HEATHER/BURGUNDY HEATHER | CHARCOAL HEATHER/ROYAL HEATHER | GUNMETAL HEATHER/ARMY HEATHER | GUNMETAL HEATHER/BLACK | GUNMETAL HEATHER/BURGUNDY HEATHER | GUNMETAL HEATHER/CHARCOAL HEATHER | GUNMETAL HEATHER/CLASSIC NAVY HEATHER | GUNMETAL HEATHER/ROYAL HEATHER

Bomuld/polyester fleece blandingstekstil | Raglanærmer | Jerseyforet hætte | Dobbeltstikning | Poselomme foran | Twill nakketape | 1x1 rib forneden og ved manchetter | Nikkelrig | Slank pasform | Amerikanske størrelser- artikler er meget store



JAMES & NICHOLSON

JN961 | JN961 Men`s Lifestyle Hoody

80% bomuld / 20% polyester
S, M, L, XL, XXL, 3XL
280 g/m² James+Nicholson

BLACK/GREY HEATHER	COBALT/GREY HEATHER
GREEN/NAVY	GREY MELANGE/NAVY
NAVY/COBALT	OFF-WHITE/GREY HEATHER
RED/GREY HEATHER	

Hættetrøje med moderigtige kontrastsømme | Førsteklasses, blød sweat-kvalitet, opkradset indvendigt | Manchetter med elastan | Kontrastfarvede flatlock-sømme | 2-lags hætte med træksnore i kontrastfarve | Kænguru lomme | Kæmmet ringspundet bomuld

JN960 | JN960 Ladies` Lifestyle Hoody

80% bomuld / 20% polyester
S, M, L, XL, XXL
280 g/m² James+Nicholson

BLACK/GREY HEATHER	COBALT/GREY HEATHER
DARK ORANGE/NAVY	GREEN/NAVY
GREY MELANGE/NAVY	NAVY/COBALT
OFF-WHITE/GREY HEATHER	RED/GREY HEATHER

Hættetrøje med moderigtige kontrastsømme | Førsteklasses, blød sweat-kvalitet, opkradset indvendigt | Manchetter med elastan | Kontrastfarvede flatlock-sømme | 2-lags hætte med træksnore i kontrastfarve | Kænguru lomme | Let taljeret, afslappet snit | Kæmmet ringspundet bomuld



ROLY

RY1067 | SU1067 Urban Hooded Sweatshirt

50% polyester / 50% bomuld (Heather Grey: 55% bomuld / 40% polyester / 5% viskose)
XS, S, M, L, XL, XXL, 3XL, 4XL
280 g/m² Roly

XS, S, M, L, XL, XXL, 3XL, 4XL

BLACK 02/HEATHER GREY 58	HEATHER GREY 58/BLACK 02
NAVY BLUE 55/HEATHER GREY 58	

XS, S, M, L, XL, XXL, 3XL

BLACK 02	BOTTLE GREEN 56/HEATHER GREY 58
GARNET RED 57/HEATHER GREY 58	HEATHER GREY 58
KELLY GREEN 20/WHITE 01	LIGHT PINK 48/HEATHER GREY 58
NAVY BLUE 55	RED 60
RED 60/BLACK 02	ROYAL BLUE 05
ROYAL BLUE 05/WHITE 01	SKY BLUE 10/WHITE 01
WHITE 01	WHITE 01/NAVY BLUE 55

Opkradset indvendigt | Hætte indeni (single jersey), snoretræk og metalsnøreringe i kontrastfarve | Halstape med sildebens mønster | Kænguru lomme | 1x1 strikket rib med spande forneden og ved ærmer | Tear- away label for nem rebranding

RY1068 | SU1068 Urban Woman Hooded Sweatshirt

50% polyester / 50% bomuld (Heather Grey: 55% bomuld / 40% polyester / 5% viskose)
S, M, L, XL, XXL
280 g/m² Roly

BLACK 02	BLACK 02/HEATHER GREY 58
FUCHSIA 40/PURPLE 71	HEATHER GREY 58
HEATHER GREY 58/BLACK 02	KELLY GREEN 20/WHITE 01
LIGHT PINK 48/HEATHER GREY 58	NAVY BLUE 55
NAVY BLUE 55/HEATHER GREY 58	RED 60
RED 60/BLACK 02	ROYAL BLUE 05
ROYAL BLUE 05/WHITE 01	SKY BLUE 10/WHITE 01
WHITE 01	WHITE 01/NAVY BLUE 55

Opkradset indvendigt | Slim-fit | Hætte indeni (single jersey), snoretræk og metalsnøreringe i kontrastfarve | Halstape med sildebens mønster | Kænguru lomme | Manchetter og kant forneden med 1x1 rib og spand | Manchetter med tommelfingeråbning | Tear- away label for nem rebranding





NH422 | MANO PESCA **Mano Pesca Hooded Kangaroo Pocket Sweatshirt**

80% bomuld / 20% polyester
S, M, L, XL
330 g/m² Nath

MONACO BLUE | VIGORE MELANGE

Hættetrøje med kontrastfarvet snor | Struktureret foér i hætte





TJ5502 | 5502 **Lightweight Hooded Vintage Sweatshirt**

60% bomuld / 40% polyester
XS, S, M, L, XL, XXL, 3XL
260 g/m² Tee Jays

BLACK MELANGE | DENIM MELANGE

Shaped fit | Raglanærmer | Manchet og bælte med elastan | Børstet indvendigt | Stor forlomme









JH100 | JH100 **Chunky Hoodie**

80% bomuld / 20% polyester (Charcoal (Heather): 52% bomuld / 48% polyester), (Heather Grey: 75% bomuld / 25% polyester)
XS, S, M, L, XL, XXL
400 g/m² Just Hoods

CHARCOAL (HEATHER) | HEATHER GREY | JET BLACK | OXFORD NAVY | RED HOT CHILLI

Ringspundet bomuld | Detaljer med overlock-sting | Hætte i dobbelttekstil med gråmeleret vaffelmønster på indersiden | Hvide, brede træksnore | Kængurulomme | Bred rib i manchet og hem | Børstet fleece indvendigt | Blødt bomuldsstof med ideel trykflade | Worldwide Responsible Accredited Production (WRAP) certificeret produktion | Tear- away label for nem rebranding







JH008 | JH008 **Heather Hoodie**

52% Bomuld / 48% Polyester
S, M, L, XL, XXL
225 g/m² Just Hoods

BLACK HEATHER | GREY HEATHER | NAVY HEATHER | PURPLE HEATHER

Letvægts hættetrøje | Slank pasform | Blødt letvægts materiale | Dobbelt stiknings detaljer | Kængurulomme | Dobbelthætte | Kontrastfarvede hvide træksnore | Børstet fleece indvendigt | Rib manchetter og forneden | Worldwide Responsible Accredited Production (WRAP) certificeret produktion | Tear- away label for nem rebranding







JH103 | JH103 **Game Day Hoodie**

70% bomuld / 30% polyester (Heather Grey: 65% bomuld / 35% polyester)
XS, S, M, L, XL, XXL, 3XL
330 g/m² Just Hoods

DEEP BLACK/HEATHER GREY | HEATHER GREY/DEEP BLACK | NEW FRENCH NAVY/HEATHER GREY

Ringspundet bomuld | Kraftig hættetrøje | Stribet detalje på ærmet | Regular fit | Hætte dobbelt lag stof indvendig med kontrastfarvet stof i jersey | Dobbelt stikning forneden og ved ærmer | Påsyede ærmer | Kængurulomme | 2 x 1 ribbet manchetter og kant forneden | Børstet fleece indvendigt | Blødt bomuldsstof med ideel trykflade | Enkel tear-out label







JH013 | JH013 **Superbright Hoodie**

80% bomuld / 20% polyester, Hætte Foring: 85% polyester / 15% bomuld (Heather Grey: 75% bomuld / 25% polyester)
S, M, L, XL, XXL
280 g/m² Just Hoods

HEATHER GREY/ELECTRIC PINK | HOT PINK/ELECTRIC YELLOW | JET BLACK/ELECTRIC GREEN | OXFORD NAVY/ELECTRIC ORANGE | PURPLE/ELECTRIC GREEN | SAPPHIRE BLUE/ELECTRIC YELLOW

Dobbelt stikninger | 2-lags hætte med foér i eletric kontrastfarve | Kontrastfarvede flade træksnore | Kængurulomme | Børstet fleece indvendigt | Rib manchetter og forneden | WRAP-certificeret | Tear-Away Label

Just Hoods
AWDis





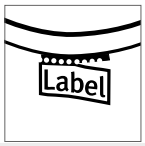

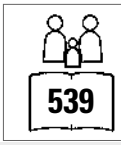

JH003 | JH003 **Varsity Hoodie**

80% bomuld / 20% polyester (Charcoal (Heather): 52% bomuld / 48% polyester), (Heather Grey: 75% bomuld / 25% polyester)

XS, S, M, L, XL, XXL, 3XL, 4XL, 5XL

280 g/m² Just Hoods

XS, S, M, L, XL, XXL, 3XL, 4XL, 5XL

- HEATHER GREY/FRENCH NAVY
- JET BLACK/FIRE RED
- JET BLACK/HEATHER GREY
- NEW FRENCH NAVY/HEATHER GREY

XS, S, M, L, XL, XXL

- BABY PINK/ARCTIC WHITE
- BURGUNDY/GOLD
- CHARCOAL (HEATHER)/JET BLACK
- CHARCOAL (HEATHER)/ORANGE CRUS
- DESERT SAND/VANILLA MILKSHAKE
- FIRE RED/ARCTIC WHITE
- FIRE RED/JET BLACK
- HAWAIIAN BLUE/OXFORD NAVY
- HEATHER GREY/FIRE RED
- HOT PINK/FRENCH NAVY
- HOT PINK/HEATHER GREY
- JET BLACK/HOT PINK
- JET BLACK/KELLY GREEN
- JET BLACK/ORANGE CRUSH
- JET BLACK/PURPLE
- JET BLACK/SAPPHIRE BLUE
- KELLY GREEN/ARCTIC WHITE
- NEW FRENCH NAVY/SKY BLUE
- OXFORD NAVY/HAWAIIAN BLUE
- OXFORD NAVY/SUN YELLOW
- PURPLE/SUN YELLOW
- ROYAL BLUE/ARCTIC WHITE
- ROYAL BLUE/SUN YELLOW
- SAPPHIRE BLUE/HEATHER GREY
- SAPPHIRE BLUE/ORANGE CRUSH

XS, S, M, L, XL, XXL, 3XL

- BURGUNDY/CHARCOAL (HEATHER)
- JET BLACK/GOLD
- NEW FRENCH NAVY/FIRE RED

S, M, L, XL, XXL

- ARCTIC WHITE/FRENCH NAVY
- ARCTIC WHITE/HOT PINK
- BOTTLE GREEN/FIRE RED
- BURGUNDY/OXFORD NAVY
- CANDYFLOSS PINK/HOT PINK
- CHARCOAL (HEATHER)/BURGUNDY
- CHARCOAL (HEATHER)/HEATHER GRE
- FOREST GREEN/GOLD
- HEATHER GREY/JET BLACK
- HEATHER GREY/SAPPHIRE BLUE
- HOT CHOCOLATE/VANILLA MILKSHAK
- JET BLACK/ARCTIC WHITE
- JET BLACK/SUN YELLOW
- KELLY GREEN/SUN YELLOW
- LIME GREEN/MAGENTA MAGIC
- OXFORD NAVY/CANDYFLOSS PINK
- PURPLE/HEATHER GREY
- SAPPHIRE BLUE/LIME GREEN
- SKY BLUE/ARCTIC WHITE
- SUN YELLOW/FIRE RED

Dobbelt stikning forneden og ved ærmer | Dobbelt lag hætte med indvendig kontrastfarve | Børstet fleece indvendigt | Kontrastfarvede flade træksnore | Kængurulomme | Worldwide Responsible Accredited Production (WRAP) certificeret produktion | Rib manchetter og forneden | Tear- Away Label









MY610 | MY610 **my mate - Men´s Hoody**

80% bomuld / 20% polyester (Heather Farver: 60% bomuld / 40% polyester), (Heather Grey: 85% bomuld / 15% viskose)

S, M, L, XL, XXL, 3XL

300 g/m² Miners mate

BLACK/HEATHER BLACK | BURGUNDY/HEATHER BURGUNDY | GREY SOLID/HEATHER GREY
HEATHER GREY/GREY SOLID | NAVY/HEATHER NAVY | OLIVE/HEATHER OLIVE

Ringspundet bomuld | Moderne pasform | Tredelt, dobbeltlaget hætte | Større komfort | Flad snor i samme farve | 2x1 rib forneden og ved ærmer | Nakkebånd | Raglan-ærmer | Sidesømme | Neutral størrelsesetiket uden branding | Miners Mate label kan fjernes | Krympeforebyggende behandling | Enzym- og silikonvasket | Kænguru lomme









MY620 | MY620 **my mate - Ladies´ Hoody**

80% bomuld / 20% polyester (Heather Farver: 60% bomuld / 40% polyester), (Heather Grey: 85% bomuld / 15% viskose)

XS, S, M, L, XL, XXL

300 g/m² Miners mate

BLACK/HEATHER BLACK | BURGUNDY/HEATHER BURGUNDY | GREY SOLID/HEATHER GREY
HEATHER GREY/GREY SOLID | NAVY/HEATHER NAVY | OLIVE/HEATHER OLIVE

Ringspundet bomuld | Moderne pasform | Tredelt, dobbeltlaget hætte | Større komfort | Flad snor i samme farve | 2x1 rib forneden og ved ærmer | Nakkebånd | Raglan-ærmer | Sidesømme | Neutral størrelsesetiket uden branding | Miners Mate label kan fjernes | Krympeforebyggende behandling | Enzym- og silikonvasket | Kænguru lomme









MY611 | MY611 **my mate - Men´s No Pocket Hoody**

80% bomuld / 20% polyester (Heather Farver: 60% bomuld / 40% polyester), (Heather Grey: 85% bomuld / 15% viskose)

S, M, L, XL, XXL, 3XL

300 g/m² Miners mate

BLACK/HEATHER BLACK | BURGUNDY/HEATHER BURGUNDY | GREY SOLID/HEATHER GREY
HEATHER GREY/GREY SOLID | NAVY/HEATHER NAVY | OLIVE/HEATHER OLIVE

Ringspundet bomuld | Moderne pasform | Tredelt, dobbeltlaget hætte | Større komfort | Flad snor i samme farve | 2x1 rib forneden og ved ærmer | Nakkebånd | Raglan-ærmer | Sidesømme | Neutral størrelsesetiket uden branding | Miners Mate label kan fjernes | Krympeforebyggende behandling | Enzym- og silikonvasket | Ingen kængurulomme









MY621 | MY621 **my mate - Ladies´ No Pocket Hoody**

80% bomuld / 20% polyester (Heather Farver: 60% bomuld / 40% polyester), (Heather Grey: 85% bomuld / 15% viskose)

XS, S, M, L, XL, XXL

300 g/m² Miners mate

BLACK/HEATHER BLACK | BURGUNDY/HEATHER BURGUNDY | GREY SOLID/HEATHER GREY
HEATHER GREY/GREY SOLID | NAVY/HEATHER NAVY | OLIVE/HEATHER OLIVE

Ringspundet bomuld | Moderne pasform | Tredelt, dobbeltlaget hætte | Større komfort | Flad snor i samme farve | 2x1 rib forneden og ved ærmer | Nakkebånd | Raglan-ærmer | Sidesømme | Neutral størrelsesetiket uden branding | Miners Mate label kan fjernes | Krympeforebyggende behandling | Enzym- og silikonvasket | Ingen kængurulomme







NX9303 | 9303 Unisex Fleece Pullover Hoody

80% bomuld / 20% polyester
XS, S, M, L, XL, XXL, 3XL
250 g/m² Next Level Apparel

BLACK	DESERT PINK	FOREST GREEN
HEAVY METAL	MAROON	MIDNIGHT NAVY
MILITARY GREEN	NATURAL	RED
ROYAL	WHITE	

1x1 rib forneden og ved manchetter | Jerseyforet hætte | Flad snor i naturfarve | Poselomme foran | Tear-away label





BY077 | BY077 Raglan Hoody

65% bomuld / 35% polyester
S, M, L, XL, XXL
250 g/m² Build Your Brand

BLACK/CHARCOAL (HEATHER)	CHARCOAL (HEATHER)/BLACK
HEATHER GREY/BLACK	

Neutral størrelsesetiket | Tryk i nakken muligt | Raglan-ærmer | Nakkebånd | Rib forneden, på ærmene og ved kængurulomme åbning | Hætte med træksnor og metal snørehuller | Halvmånesyning | Normal pasform







Z269 | R-269M-0 Authentic Hooded Baseball Sweat

75% bomuld / 21% polyester / 4% viskose (Carbon Melange/Black: 77% bomuld / 23% polyester), Yderstof: 100% bomuld
XS, S, M, L, XL, XXL, 3XL
280 g/m² Russell

CARBON MELANGE/BLACK	LIGHT OXFORD (HEATHER)/BURGUNDY MELANGE
LIGHT OXFORD (HEATHER)/INDIGO MELANGE	

Kæmmet ringspundet bomuld | Yderste lag: 100 % bomuld (3-lag) | Moderne lige snit | Kontrastfarvede raglan ærmer | Halvmånehalsindsats til individualisering | Labelfree: Lille størrelse etiket i nakken (inkl. produktnummer) | Sildebensmønstret nakketape | Dobbelt-lags hætte med dækket øsken | Flad snor | Elastan i kant forneden og på ærmekanterne bevarer formen og sikrer et smart look | Dæksøm ved ærmegab, manchetter og forneden





L02998 | 02998 Unisex Seattle Sweat

Ydre: 100% bomuld, Indre: 80% bomuld / 20% polyester (Grey/Navy, Grey/Burgundy: 75% bomuld / 20% polyester / 5% viskose), (Charcoal Melange/Black: 60% bomuld / 40% polyester)
XS, S, M, L, XL, XXL, 3XL
280 g/m² SOL´S

CHARCOAL GREY MELANGE/BLACK	GREY MELANGE/BURGUNDY
GREY MELANGE/FRENCH NAVY	RED/FRENCH NAVY
WHITE/FRENCH NAVY	

Molton 280 gr. ; indvendigt 80 % børstet ringspundet bomuld/ 20% polyester, udvendigt 100% bomuld, Krymper næsten ikke. | 2-farvet | Raglanærmer | Poselomme foran | Rib i ærmer og kant forneden | Hætte med snor | Nakkebånd i halsudskæring | Ingen label





TJ5432 | 5432 Two-Tone Hooded Sweatshirt

70% bomuld / 30% polyester
S, M, L, XL, XXL, 3XL
310 - 320 g/m² Tee Jays

HEATHER GREY/DARK GREY (SOLID)	HEATHER GREY/NAVY

Kvalitetsribbe med elastan | Stor forlomme | Børstet indvendigt | Dobbeltsyning





BYBB005 | BB005 Basic Raglan Hoody

50% bomuld / 50% polyester
XS, S, M, L, XL, XXL, 3XL, 4XL, 5XL
270 g/m² Build Your Brand Basic

BLACK/RED	CHARCOAL/BLACK
HEATHER GREY/BLACK	NAVY/BURGUNDY
WHITE/BLACK	

Raglanærmer offset i kontrastfarve | Justerbar hætte | Stor kængurulomme | Ribsømme



BURNSIDE

BU8670 | 8670 **Men's Performance Raglan Pullover**

100% polyester
S, M, L, XL, XXL, 3XL
204 g/m² Burnside

BLACK/HEATHER CHARCOAL | HEATHER NAVY/HEATHER CHARCOAL

Raglanærmer | Kængurulomme | Overlock synings detaljer | Hæm forneden og manchetter | Sort snor



Just Hoods AWDis





JH018 | JH018 **Nautical Stripe Hoodie**

Navy Stripe: 80% bomuld / 20% polyester, Heather Grey Stripe: 90% bomuld / 10% viskose
XS, S, M, L, XL, XXL
280 g/m² Just Hoods

HEATHER GREY STRIPE | NAVY STRIPE

Stribedesign | Fransk frotté | Afslappet pasform | Kængurulomme | Dobbelthætte | Træksnor | Rib manchetter og kant | Blødt bomuldsstof med ideel trykflade | Enkel tear-out label



BURNSIDE



NEW COLOUR

60°

BU8127 | 8127 **Striped Sleeve Raglan Jersey Sweat**

65% bomuld / 35% polyester
S, M, L, XL, XXL, 3XL
168 g/m² Burnside

STRIATED BLACK/BLACK | STRIATED RED/STRIATED BLACK | STRIATED ROYAL/STRIATED BLACK

Kropsstykke i jersey | Stribede Raglan-ærmer | Kængurulomme | Ærmekanter & kant forneden | Garnfarvede hættetrøje



BURNSIDE



60°

BU8603 | 8603 **Printed Striped Marl Pullover**

55% bomuld / 45% polyester
S, M, L, XL, XXL, 3XL
280 g/m² Burnside

BLACK - CHARCOAL (STRIPED) | LT. BLUE - BLACK (STRIPED) | RED - BLACK (STRIPED)

V-hals syning | Sort snor i hætte, rib i ærmer & kant | Kængurulomme | Telefonlomme med lynlås







JH014 | JH014 **Camo Hoodie**

70% bomuld / 30% polyester
XS, S, M, L, XL, XXL
280 g/m² Just Hoods

BLACK CAMO | BLUE CAMO | GREEN CAMO | GREY CAMO | RED CAMO

Dobbelt stikning forneden og ved ærmer | Klassisk all-over camo print | Dobbelthætte | Flad træksnor | Børstet fleece indvendigt | Rib manchetter og kant | Blødt bomuldsstof med ideel trykflade | Tear- Away Label | Worldwide Responsible Accredited Production.certificeret (WRAP) produktion







BY111 | BY111 **Camo Hoody**

60% bomuld / 40% polyester
S, M, L, XL, XXL, 3XL, 4XL, 5XL
250 g/m² Build Your Brand

DARK CAMO

Afslappet snit | Justerbar hætte | Rummelig kænguru lomme | Bred rib på ærme og hæm



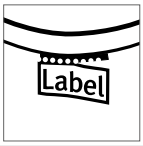

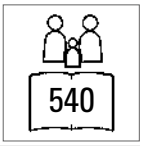

JH009 | JH009 **Baseball Hoodie**

80% bomuld / 20% polyester (Charcoal (Heather): 52% bomuld / 48% polyester), (Heather Grey: 75% bomuld / 25% polyester), (Camo Farver: 70% bomuld / 30% polyester)
S, M, L, XL, XXL
280 g/m² Just Hoods

ARCTIC WHITE/JET BLACK
BURGUNDY/CHARCOAL (HEATHER)
CHARCOAL (HEATHER)/JET BLACK
JET BLACK/FIRE RED
JET BLACK/SAPPHIRE BLUE
OXFORD NAVY/HEATHER GREY
SOLID GREEN/GREEN CAMO
BABY PINK/HEATHER GREY
CHARCOAL (HEATHER)/HEATHER GREY
HEATHER GREY/JET BLACK
JET BLACK/GOLD
OXFORD NAVY/BURGUNDY
SOLID BLACK/BLACK CAMO

Dobbelt stikninger | Kontrast raglan ærmer | Dobbelthætte | Kontrastfarvede flade træksnore | Rib manchetter og kant | Børstet fleece indvendigt | Blødt bomuldsstof med ideel trykflade | Tear-Away Label | Worldwide Responsible Accredited Production (WRAP) certificeret produktion







TJ5600 | 5600 **Performance Hoodie**

100% polyester
S, M, L, XL, XXL, 3XL
290 g/m² Tee Jays

BLACK | DARK GREY MELANGE | DEEP NAVY

Fashion snit | Justerbar hætte | Stor forlomme | Manchetter og kant forneden i samme materiale | Ubørstet





TJ5601 | 5601 **Womens Performance Hoodie**

100% polyester
S, M, L, XL, XXL
290 g/m² Tee Jays

BLACK | DARK GREY MELANGE | DEEP NAVY

Fashion snit | Justerbar hætte | Stor forlomme | Manchetter og kant forneden i samme materiale | Ubørstet













P132 | M132 **One Hoodie**

80% bomuld / 20% polyester
XS, S, M, L, XL, XXL
280 g/m² Mantis

BLACK | CHARCOAL GREY MELANGE | HEATHER GREY MELANGE | NAVY | WHITE

Unisex | Unisex hættetrøje | Fast kant | Fransk frotté | Raglan-ærmer | 2 x forlommer | Lang bagkant & sidelufthuller | Dobbelt stikning ved ærmer | 3 delt uforet hætte | Forstærket nakkestykke | Tear- away label for nem rebranding | Uden træksnor | 60% økologisk bomuld







BY098 | BY098 **Sweat Pull Over Hoody**

65% bomuld / 35% polyester
S, M, L, XL, XXL, 3XL, 4XL, 5XL
300 g/m² Build Your Brand

BLACK | NAVY | SAND

Dekorativ brystlomme | Træksnor forneden | Hætte med indvendig krave | Blød bomuldsblanding







BY097 | BY097 **Ladies Sweat Pull Over Hoody**

65% bomuld / 35% polyester
XS, S, M, L, XL, XXL, 3XL, 4XL, 5XL
300 g/m² Build Your Brand

BLACK

Hætte med kadet krave og lynlås | Brystlomme | Tyndt snor i taljen | Blød bomuldsblanding





BY037 | BY037 **Ladies` Oversized Hoody**

100% bomuld (Grey: 90% bomuld / 10% viskose), (Charcoal: 60% bomuld / 40% polyester)
XS, S, M, L, XL
240 g/m² Build Your Brand

BLACK | CHARCOAL (HEATHER) | GREY

Loose Terry | Neutral størrelsesetiket uden branding | Moderigtigt kanter | Ribkant forneden | Hætte med enkelt midtersøm og flade snore





E2111 | 2111F Men`s Heather Hoody 60/40

60% bomuld / 40% polyester
S, M, L, XL, XXL
250 g/m² Promodoro

HEATHER BLACK | HEATHER BLUE | SPORTS GREY (HEATHER)

Kasak-sweatshirt | Høj krydset krave og dobbelthætte | Figurbetonet | Molton -opkradset indvendigt | Neutral størrelsesetiket uden branding | 60% kæmmet bomuld / 40% polyester





E2112 | 2112F Women`s Heather Hoody 60/40

60% bomuld / 40% polyester
XS, S, M, L, XL
250 g/m² Promodoro

HEATHER BLACK | HEATHER BLUE | HEATHER ROSE

Kasak-sweatshirt | Høj krydset krave og dobbelthætte | Figurbetonet | Molton -opkradset indvendigt | Neutral størrelsesetiket uden branding | 60% kæmmet bomuld / 40% polyester





SFM527 | SF527 Unisex Oversized Hoody

60% bomuld / 40% polyester (Heather Grey: 75% bomuld / 20% polyester / 5% viskose)
XXS, XS, S, M, L, XL, XXL
250 g/m² SF Men

BLACK | HEATHER GREY | NAVY

TearOut-label | Stor i størrelse | Påsatte ærmer | Rib ved kant forneden og manchetter | Kængurulomme | 2 delt hætte med single jersey foér og dobbeltstiknings dæksømme | Funktionelt fladt snor med syede øsken | Single-jersey nakkebånd | Dobbeltsyning i nakke og ærmeåbning | Dobbeltsyninger ved manchetter og kant forneden







Z209M | R-209M-0 Pure Organic High Collar Hooded Sweat

100% bomuld
XS, S, M, L, XL, XXL, 3XL
300 g/m² Russell Pure Organic

AQUA | BLACK | BURGUNDY
DARK OLIVE | FRENCH NAVY | NATURAL
STONE | WHITE

Unik dobbelt garn-konstruktion | Ubørstet Twill-Terry | Ingen label: Lille størrelse label i nakken (inkl. Produktnummer) | Lycra® på ribstrikkede manchetter og kant forneden | Moderne detaljer | Alle dækkesømme er dobbeltsyet | Matchende indevendigt nakkebånd | Frontlommer i samme materiale | Robuste 100% bomuldssnor med kontrastdetaljer | „Høj krave" med todelt konstruktion | Blød foret hætte | Halvmåne i halsindsats







BY074 | BY074 Oversize Hoody

65% bomuld / 35% polyester
S, M, L, XL, XXL
250 g/m² Build Your Brand

BLACK | CHARCOAL (HEATHER) | HEATHER GREY

Neutral størrelsesetiket | Tryk i nakken muligt | Skulderpuder | Nakkebånd | Ribmanchet ved ærmer og forneden | Hætte med træksnor og metal snørehuller | Snor med metalender | Åbn kanter ved sømme og ærmesømme | Halvmånesyning | Oversize pasform





JH019 | JH019 Distressed Hoodie

80% bomuld / 20% polyester (Heather Grey: 70% bomuld / 27% polyester / 3% viskose)
S, M, L, XL, XXL
280 g/m² Just Hoods

HEATHER GREY | JET BLACK

Slidt look | French Terry | Kængurulomme | Dobbelthætte | Træksnor | Rib manchetter og kant | Blødt bomuldsstof med ideel trykflade | TearOut-label | WRAP-certificeret





EA041 | EA041 **Corcovado Organic Hoody**

100% bomuld (Heather Grey: 90% bomuld / 10% viskose)

XS, S, M, L, XL, XXL

270 g/m² Ecologie

HEATHER GREY | JET BLACK | NAVY

100 % økologisk bomuld | Indvendige Fleece | Peached | Påsatte ærmer | Skrå detaljer på ærmemanchetter | Ribstrik i krave, på manchetter og forneden | Nakkebånd i halsudskæring | Kængurulomme foran | Uden snor i hætten | Fashion snit | Kun størrelseslabel for nem rebranding





EA040 | EA040 **Lusaka Regen Hoody**

70% bomuld / 30% polyester

XS, S, M, L, XL, XXL

260 g/m² Ecologie

BLACK | CHARCOAL | HEATHER GREY | INK BLUE | NAVY

70 % bomuld fra restproduktion/30 % genanvendt polyester | French Terry | Påsatte ærmer | Skrå detaljer på ærmemanchetter | Kængurulomme foran | Uden snor i hætten | Fashion snit | Rib- krave, manchetter og kant forneden | Kun størrelseslabel for nem rebranding





JH021 | JH021 **Cross Neck Hoodie**

70% bomuld / 30% polyester (Charcoal (Heather): 52% bomuld / 48% polyester), (Heather Grey, Black Smoke: 65% bomuld / 35% polyester)

S, M, L, XL, XXL

330 g/m² Just Hoods

BABY PINK | BLACK SMOKE | CHARCOAL (HEATHER) | HEATHER GREY | JET BLACK | NUDE | OXFORD NAVY

Heavyweight hættetrøje | Krydsende V-hals | Dobbelt stikning forneden og ved ærmer | 3 delt, 2 lags hætte | Flad træksnor | Rib manchetter og kant | Kængurulomme | Børstet fleece indvendigt | Blødt bomuldsstof med ideel trykflade | Tear- Away Label | Tommeltot hul i manchet





JH005 | JH005 **Women´s Longline Hoodie**

80% bomuld / 20% polyester (Heather Grey: 75% bomuld / 25% polyester)

XS, S, M, L, XL

280 g/m² Just Hoods

HEATHER GREY | JET BLACK | NEW FRENCH NAVY | PURPLE | SAPPHIRE BLUE

Feminint snit, ekstra lang | Dobbelt stikninger | 3 delt, 2 lags hætte | Børstet fleece indvendigt | Kængurulomme | Flad træksnor | Lang rib på ærmer og forneden | Tear- away label for nem rebranding





JH015 | JH015 **Hoodie Dress**

80% bomuld / 20% polyester (Heather Grey: 75% bomuld / 25% polyester)

XS, S, M, L, XL, XXL

280 g/m² Just Hoods

HEATHER GREY | JET BLACK

Afslappet feminin pasform | Langt snit | Dobbelt stikning forneden og ved ærmer | Dobbelthætte | Børstet fleece indvendigt | Kængurulomme | Flad træksnor | Blødt bomuldsstof med ideel trykflade | TearOut-label | WRAP-certificeret





P142 | M142 **Women`s Hoodie Dress**

80% bomuld / 20% polyester

S, M, L, XL

280 g/m² Mantis

BLACK

Fransk Terry lavet af økologisk bomuld / rPET (= genanvendt PET såsom genanvendte plastflasker m.v.) | Løs pasform | Længere form | Ekstra lange manchetter med tommelfinger | Drop skulder | Ekstra lange træksnore | 3 delt hætte | Sideslidser | Tear- away label for nem rebranding

Sweatshirts m/lyn

06



med hætte	308 - 321
med hætte - kontrast	322 - 330
uden hætte	331 - 335
uden hætte - kontrast	336 - 337
College	338 - 339



Neutral®
Certified Responsibility™

NEW COLOUR

536

NE63301 | O63301 **Men`s Zip Hoodie**

100% bomuld
S, M, L, XL, XXL, 3XL, 4XL, 5XL
300 g/m² Neutral

S, M, L, XL, XXL, 3XL, 4XL, 5XL

BLACK | NAVY | SPORTS GREY

S, M, L, XL, XXL, 3XL

BORDEAUX	BOTTLE GREEN	CHARCOAL	DARK HEATHER
DUSTY INDIGO	GREEN	LIGHT BLUE	LIME
MILITARY	ORANGE	PINK	RED
ROYAL	SAPPHIRE	WHITE	YELLOW

Fairtrade-certificeret bomuld | Kæmmet, økologisk bomuld | Fleece med børstet bagside | Matchende YKK-lynlås | Dobbelt foret hætte | Kængurulomme | Elastan-rib ved ærmerne og forneden | Flad snor



Neutral®
Certified Responsibility™

NEW COLOUR

NE83301 | O83301 **Ladies` Zip Hoodie**

100% bomuld
XS, S, M, L, XL, XXL
300 g/m² Neutral

BLACK	BORDEAUX	BOTTLE GREEN	CHARCOAL
DARK HEATHER	DUSTY INDIGO	GREEN	LIGHT BLUE
LIME	MILITARY	NAVY	ORANGE
PINK	RED	ROYAL	SAPPHIRE
SPORTS GREY	WHITE	YELLOW	

Fairtrade-certificeret bomuld | Kæmmet, økologisk bomuld | Fleece med børstet bagside | Matchende YKK-lynlås | Dobbelt foret hætte | Kængurulomme | Elastan-rib ved ærmerne og forneden | Flad snor



Neutral®
Certified Responsibility™

NE62301 | O62301 **Unisex Jersey Hoodie with Zip**

100% bomuld
XS, S, M, L, XL, XXL, 3XL
155 g/m² Neutral

BLACK	BORDEAUX	MILITARY	NAVY
SPORTS GREY	WHITE		

Fairtrade-certificeret bomuld | Certificeret: økologisk bomuld | Single jersey | Kængurulomme | Matchende og skjult YKK lynlås | Nakketape | Dobbelt foret hætte



Neutral®
Certified Responsibility™

NE63401 | O63401 **Unisex Hoodie with Hidden Zip**

100% bomuld
XS, S, M, L, XL, XXL, 3XL
300 g/m² Neutral

BLACK	BORDEAUX	DARK HEATHER	MILITARY
NAVY	SPORTS GREY		

Fairtrade-certificeret bomuld | Certificeret: økologisk bomuld | Fleece med børstet bagside | Matchende og skjult YKK lynlås | Dobbelt foret hætte | Kængurulomme | Elastan-rib ved ærmerne og forneden | Flad snor





NEW COLOUR

OEKO-TEX® STANDARD 100

Z284M | R-284M **Men`s HD Zipped Hood Sweat**

65% polyester / 35% bomuld

XS, S, M, L, XL, XXL, 3XL

255 g/m² (White: 250 g/m²) Russell

BLACK	BLUE MARL	BRIGHT NAVY MARL	CONVOY GREY (SOLID)
FRENCH NAVY	GREY MARL	MAROON MARL	PINK MARL
RED MARL	SILVER MARL	WHITE	

Moderne, smal pasform | Kontrastfarvet nakketape med sting detaljer | Dæksøm ved manchetter og forneden | Selvklæbende nakkelabel kan fjernes | Hætte med jerseyfór og skjult snoretræk | Træksnor i samme farve med metalende | Gennemgående lynlås med jerseysnor | Skjult smartphone-lomme | Kænguru lomme | Frotté (ingen fnug, da stof er ubørstet)





NEW COLOUR

OEKO-TEX® STANDARD 100

Z284F | R-284F **Ladies` HD Zipped Hood Sweat**

65% polyester / 35% bomuld

XS, S, M, L, XL, XXL

255 g/m² (White: 250 g/m²) Russell

BLACK	BLUE MARL	BRIGHT NAVY MARL	CONVOY GREY (SOLID)
FRENCH NAVY	GREY MARL	MAROON MARL	PINK MARL
RED MARL	SILVER MARL	WHITE	

Moderne, smal pasform | Kontrastfarvet nakketape med sting detaljer | Dæksøm ved manchetter og forneden | Selvklæbende nakkelabel kan fjernes | Hætte med jerseyfór og skjult snoretræk | Træksnor i samme farve med metalende | Gennemgående lynlås med jerseysnor | Skjult smartphone-lomme | Kænguru lomme | Frotté (ingen fnug, da stof er ubørstet)





541

OEKO-TEX® STANDARD 100

Z266 | R-266M-0 **Men`s Authentic Zipped Hood Jacket**

80% bomuld / 20% polyester, Yderstof: 100% bomuld

XS, S, M, L, XL, XXL, 3XL, 4XL

280 g/m² Russell

XS, S, M, L, XL, XXL, 3XL, 4XL

BLACK	FRENCH NAVY	LIGHT OXFORD (HEATHER)

XS, S, M, L, XL, XXL, 3XL

BOTTLE GREEN	BRIGHT ROYAL	BURGUNDY	CLASSIC RED
CONVOY GREY (SOLID)	FUCHSIA	WHITE	

Kæmmet ringspundet bomuld | 3-lags materiale | Lige snit for et trendy udseende | Gennemgående YKK metal lynlås (Antik sølv) | Skjult lynlås for gennemgående dekoration på brystet | Flade, brede træksnore med knaphulsåbning | Hætte i to lag med snoretræk | Slankere snit ved skulder og ærmer med forskudte skuldersømme | Dæksømme ved ærmer og kanten forneden | Nakkebånd i sildebensvævning | Udgang til headset | 3-lags materiale | Bredere snit forneden og på ærmer





OEKO-TEX® STANDARD 100

Z266F | R-266F-0 **Ladies` Authentic Zipped Hood Jacket**

80% bomuld / 20% polyester, Yderstof: 100% bomuld

XS, S, M, L, XL

280 g/m² Russell

BLACK	BOTTLE GREEN	BRIGHT ROYAL	BURGUNDY
CLASSIC RED	CONVOY GREY (SOLID)	FRENCH NAVY	FUCHSIA
LIGHT OXFORD (HEATHER)	WHITE		

Kæmmet ringspundet bomuld | 3-lags materiale | Moderne feminin pasform | Gennemgående YKK metal lynlås (Antik sølv) | Skjult lynlås for gennemgående dekoration på brystet | Flade, brede træksnore med knaphulsåbning | Hætte i to lag med snoretræk | Smallere ærmer med forskudte skuldersømme | Dæksømme ved ærmer og kanten forneden | Nakkebånd i sildebensvævning | Udgang til headset | 3-lags materiale | Lige snit for et trendy udseende





BY121 | BY121 **Premium Zip Hoodie**

80% bomuld / 20% polyester
S, M, L, XL, XXL
280 g/m² Build Your Brand

HEATHER GREY

Højt bomuldsindhold | Metaldetaljer i høj kvalitet | Klassisk snit | Kænguru lomme





BY082 | BY082 **Terry Zip Hoody**

Black: 95% bomuld / 5% elasthan; Charcoal: 57% bomuld / 38% polyester / 5% elasthan; Heather Grey: 85% bomuld / 10% viskose / 5% elasthan
S, M, L, XL, XXL
260 g/m² Build Your Brand

BLACK CHARCOAL (HEATHER)

Neutral størrelsesetiket | Tryk i nakken muligt | Nakkebånd | Elastisk forneden og i ærmer | Hætte med snor | Halvmånesyning | Normal pasform





BY069 | BY069 **Ladies` Terry Zip Hoody**

Black: 95% bomuld / 5% elasthan; Charcoal: 57% bomuld / 38% polyester / 5% elasthan; Heather Grey: 85% bomuld / 10% viskose / 5% elasthan
XS, S, M, L, XL
260 g/m² Build Your Brand

BLACK CHARCOAL (HEATHER)

Neutral størrelsesetiket | Tryk i nakken muligt | Nakkebånd | Ribkant på ærmer og forneden | Hætte med snor | Halvmånesyning | Normal pasform







BY012 | BY012 **Heavy Zip Hoody**

65% bomuld / 35% polyester
S, M, L, XL, XXL, 3XL, 4XL, 5XL
300 g/m² Build Your Brand

BLACK CHARCOAL (HEATHER) HEATHER GREY OLIVE

Indvendig opkradset sweat-tekstil | Neutral størrelsesetiket uden branding, velegnet til nakketryk | Kængurulomme med lommeåbninger i udvendigt tekstil | Påsatte ærmer | Rib forneden og ved ærmer | Nakkebånd | Hætte med 2 syninger | Nakkebånd i sildebensvævning | Foret hætte i udvendigt tekstil







BY085 | BY085 **Merch Zip Hoody**

65% bomuld / 35% polyester
XS, S, M, L, XL, XXL, 3XL, 4XL, 5XL
250 g/m² Build Your Brand

BLACK

Enkel og sporty | Metal lynlås | Brede ribberede manchetter | Forlomme | Blød bomuldsblanding







BY088 | BY088 **Ladies Merch Zip Hoody**

65% bomuld / 35% polyester
XS, S, M, L, XL, XXL, 3XL, 4XL, 5XL
250 g/m² Build Your Brand

BLACK

Blød bomuldsblanding | Lidt skræddersyet | Metal lynlås | Forlomme

GILDAN

GILDAN Heavy Blend





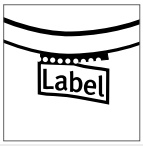

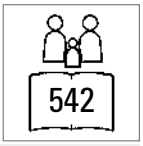

G18600 | 18600 **Heavy Blend™ Full Zip Hooded Sweatshirt**

50% bomuld / 50% polyester

S, M, L, XL, XXL, 3XL, 4XL, 5XL

265 g/m² Gildan

S, M, L, XL, XXL, 3XL, 4XL, 5XL

BLACK	NAVY	RED
ROYAL	SPORT GREY (HEATHER)	WHITE

S, M, L, XL, XXL

ASH (HEATHER)	CAROLINA BLUE	DARK CHOCOLATE
DARK HEATHER	FOREST GREEN	GRAPHITE HEATHER
IRISH GREEN	LIGHT PINK	MAROON
PURPLE	SAFETY GREEN	SAFETY ORANGE

Integreret hætte med træksnor i matchende farve | Påsatte ærmer | Metal lynlås | Krympeforebyggende behandling | Dækket lynlås for nem branding | Matchende snore | Dobbeltsøm i talje og manchetter | 1x1 rib med elastan | Kængurulommer | Ved hjælp af en kvart-omdrejning, under forarbejdningen, undgås en midterfold | TearAway-label





FRUIT OF THE LOOM





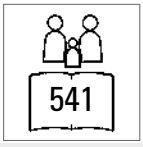



F401N | 62-062-0 **Classic Hooded Sweat Jacket**

80% bomuld / 20% polyester (Dark Heather Grey: 60% bomuld / 40% polyester)

S, M, L, XL, XXL, 3XL, 4XL, 5XL

280 g/m² (White, Heather Grey: 260 g/m²) Fruit of the Loom

S, M, L, XL, XXL, 3XL, 4XL, 5XL

BLACK	HEATHER GREY

S, M, L, XL, XXL

AZURE BLUE	BURGUNDY	CLASSIC OLIVE
DARK HEATHER GREY	LIGHT GRAPHITE (SOLID)	RED
ROYAL BLUE	WHITE	

S, M, L, XL, XXL, 3XL

DEEP NAVY

Skjult lynlås for bedre egnet til tryk | Dobbelthætte med flad snor i samme farve | Single jersey-nakkebånd | 2 forlommer | Kant i bomuld/Lycra®-rib







F401 | 62-034-0 **Premium Hooded Sweat-Jacket**

70% bomuld / 30% polyester

S, M, L, XL, XXL

280 g/m² (Heather Grey: 260 g/m²) Fruit of the Loom

BLACK	BURGUNDY	CHARCOAL (SOLID)	CHOCOLATE
CLASSIC OLIVE	DEEP NAVY	HEATHER GREY	RED
ROYAL BLUE			

Dobbelthætte med flad snor i samme farve | Skjult lynlås for bedre egnet til tryk | Single jersey-nakkebånd | 2 forlommer | Dobbelt stikning forneden og ved ærmer | Kant i taljen og ærmelinning i bomuld/elastan-rib





F440N | 62-118-0 **Ladies Premium Hooded Sweat Jacket**

70% bomuld / 30% polyester

XS, S, M, L, XL, XXL

280 g/m² Fruit of the Loom

AZURE BLUE	BLACK	DEEP NAVY	FUCHSIA
HEATHER GREY	RED	WHITE	

Skjult lynlås for bedre egnet til tryk | Dobbelthætte med flad snor i samme farve | Single jersey-nakkebånd | 2 forlommer | Kant i taljen og ærmelinning i bomuld/elastan -rib | Feminin pasform med sidesømme





F407 | 62-144-0 **Lightweight Hooded Sweat Jacket**

80% bomuld / 20% polyester

S, M, L, XL, XXL

240 g/m² Fruit of the Loom

AZURE BLUE	BLACK	BURGUNDY	DEEP NAVY
FUCHSIA	HEATHER GREY	KELLY GREEN	LIGHT GRAPHITE (SOLID)
ORANGE	RED	ROYAL BLUE	WHITE

Ubørstet letvægts fleece | Raglan-ærmer | Hætte med flad snor i samme farve | Skjult lynlås for bedre egnet til tryk | 2 forlommer | Kant i bomuld/Lycra®-rib





F408 | 62-150-0 **Ladies Lightweight Hooded Sweat Jacket**

80% bomuld / 20% polyester

XS, S, M, L, XL, XXL

240 g/m² Fruit of the Loom

AZURE BLUE	BLACK	BURGUNDY	DEEP NAVY
FUCHSIA	HEATHER GREY	KELLY GREEN	LIGHT GRAPHITE (SOLID)
ORANGE	RED	ROYAL BLUE	WHITE

Ubørstet letvægts fleece | Raglan-ærmer | Hætte med flad snor i samme farve | Skjult lynlås for bedre egnet til tryk | Feminin pasform med sidesømme | 2 forlommer | Kant i bomuld/Lycra®-rib





BCWU03K | WU03K KING Zipped Hood Jacket

80% bomuld / 20% polyester (Heather Grey: 75% bomuld / 21% polyester / 4% viskose), (Heather Mid Grey: 60% bomuld / 40% polyester)

XS, S, M, L, XL, XXL, 3XL, 4XL

280 g/m² B&C

XS, S, M, L, XL, XXL, 3XL, 4XL

ASPHALT	BLACK PURE	HEATHER GREY	NAVY BLUE
RED	ROYAL	WHITE	

XS, S, M, L, XL, XXL, 3XL

DARK CHERRY	HEATHER MID GREY	KHAKI

Unisex | Børstet fleece indvendigt | Lange ærmer | Regular fit | 100% forkrympet ring-spundet kæmmet bomuld | Sidesømme | Single jersey-foer i hætte | Flade snørebånd med metalspidser i god kvalitet | Holdbart nakkebånd i god kvalitet | Skjult lynlås i metal | Single jersey | Meget blød, fersken følelse i 100% bomulds materiale (B&C PST technology) | Glat, blød og jævn overflade | Blød, dobbelt satin lable





BCWW03Q | WW03Q QUEEN Zipped Hood Jacket /Women

80% bomuld / 20% polyester (Heather Grey: 75% bomuld / 21% polyester / 4% viskose), (Heather Mid Grey: 60% bomuld / 40% polyester)

XS, S, M, L, XL, XXL, 3XL

280 g/m² B&C

XS, S, M, L, XL, XXL, 3XL

ASPHALT	BLACK PURE	HEATHER GREY	NAVY BLUE
RED	ROYAL	WHITE	

XS, S, M, L, XL, XXL

DARK CHERRY	HEATHER MID GREY	KHAKI

Børstet fleece indvendigt | Lange ærmer | Regular fit | 100% forkrympet ring-spundet kæmmet bomuld | Sidesømme | Single jersey-foer i hætte | Flade snørebånd med metalspidser i god kvalitet | Holdbart nakkebånd i god kvalitet | Skjult lynlås i metal | Single jersey | Meget blød overflade i 100 % bomuldsmateriale (B&C PST-teknologi) | Glat, blød og jævn overflade | Blød, dobbelt satin lable





BCWU35B | WU35B Organic Zipped Hood Jacket

80% bomuld / 20% polyester (Heather Grey: 71% bomuld / 25% polyester / 4% viskose)

XS, S, M, L, XL, XXL, 3XL

280 g/m² B&C

ASPHALT	BLACK PURE	HEATHER GREY	NAVY BLUE
OFF WHITE	RED	ROYAL	SAGE
SOFT ROSE	WHITE		

Unisex | French Terry | Lange ærmer | Regular fit | Forkrympet ringspundet kæmmet økologisk bomuld | Genanvendt polyester | Sidesømme | Synlig organisk lable i nakken | Nem branding: Ingen B&C-mærkat | Single jersey bære stykke indvendigt bagpå | Nakketape | Skjult lynlås i metal | Single jersey foer i hætte | Moderigtig træksnor | Ukæmmet materiale | Slidstærkt materiale | Føles blødt | Glat og blød overflade | Indvendig sidesøm: Blød satinlabel





BCWW36B | WW36B Organic Zipped Hood Jacket /Women

80% bomuld / 20% polyester (Heather Grey: 71% bomuld / 25% polyester / 4% viskose)

XS, S, M, L, XL, XXL

280 g/m² B&C

ASPHALT	BLACK PURE	HEATHER GREY	NAVY BLUE
OFF WHITE	RED	ROYAL	SAGE
SOFT ROSE	WHITE		

French Terry | Lange ærmer | Regular fit | Forkrympet ringspundet kæmmet økologisk bomuld | Genanvendt polyester | Sidesømme | Synlig organisk lable i nakken | Nem branding: Ingen B&C-mærkat | Single jersey bære stykke indvendigt bagpå | Nakketape | Skjult lynlås i metal | Single jersey foer i hætte | Moderigtig træksnor | Ukæmmet materiale | Slidstærkt materiale | Føles blødt | Glat og blød overflade | Invendig sidesøm: Blød satin lable





BCWUI25 | WUI25 **ID.205 Sweat-Jacket 50/50**

50% bomuld / 50% polyester

XS, S, M, L, XL, XXL

270 g/m² B&C

ANTHRACITE | BLACK | HEATHER GREY | NAVY | RED

Hættetrøje med lynlås | Unisex stil | Vamset kvalitet | Børstet fleece på inderside | Neutral størrelsesetiket uden branding | Nederste kant og ærme med 1x1 elastan ribkant | Pyntesøm ved ærmegab | Kængurulomme | Hætte med to paneler med tone-i-tone træksnor | Kvalitets tone-i-tone lynlås med lang holdbarhed og metalskyder | Regular fit | Påsatte ærmer | Sidesømme | Børstet fleece indvendigt | B&C Collection er medlem af Fair Wear Foundation





EL38223 | 38223 **Cypress Sweat Jacket**

52% Bomuld / 48% Polyester

XXS, XS, S, M, L, XL, XXL, 3XL

240 g/m² Elevate

BLACK | HEATHER CHARCOAL | HEATHER GREY | NAVY | RED | WHITE

Cypress hættetrøje med hel lynlås | Kan brandes på indersiden | Tear- away label for nem rebranding | Hætte med træksnor | Branding muligheder via lomme | Kænguru lomme | Flad strik ribben i linning | Rib manchetter | Dobbeltstikninger | Strop loop i kontrastfarve | Strik af 52% bomuld og 48% polyester | 240 g/m²





E5300 | 5300 **Men`s Hooded Jacket 80/20**

80% bomuld / 20% polyester

S, M, L, XL, XXL, 3XL

320 g/m² Promodoro

S, M, L, XL, XXL, 3XL

BLACK

S, M, L, XL, XXL

OFF WHITE

Moderigtig 2-lags hætte med foér | Træksnor og gennemgående lynlås | Forlomme med pyntesyninger | Manchetter og kant forneden med elastan, Molton børstet | 80% kæmmet bomuld / 20% polyester





E5181 | 5181 **Women`s Hoody Jacket 80/20**

80% bomuld / 20% polyester (Sports Grey: 75% bomuld / 17% polyester / 8% viskose)

XS, S, M, L, XL, XXL

320 g/m² Promodoro

BLACK | SPORTS GREY (HEATHER)

Gennemgående skjult lynlås | Elastan manchetter og kant forneden | Kænguru-lomme | Molton-opkradset indvendigt



promodoro





E5080N | 5080 **New Men`s Hoody Jacket 100**

100% bomuld
S, M, L, XL, XXL, 3XL, 4XL
320 g/m² Promodoro

BLACK

Gennemgående skjult lynlås | Elastan manchetter og kant forneden | Dobbelthætte med snor | Kængurulomme | Molton -opkradset indvendigt | Kæmmet bomuld | Skæring af skulder og arm er signifikant anderledes end artikel E5080



promodoro



E5182 | 5182 **Men`s Hoody Jacket 80/20**

80% bomuld / 20% polyester (Sports Grey: 75% bomuld / 17% polyester / 8% viskose)
S, M, L, XL, XXL, 3XL
320 g/m² Promodoro

BLACK | NAVY | SPORTS GREY (HEATHER)

Gennemgående skjult lynlås | Dobbelt hætte | Kængurulomme | Manchetter og kant forneden med elastan | Molton-opkradset indvendigt



nath



NH400 | TIBET **Men`s Hooded Sweat Jacket Tibet**

100% polyester
M, L, XL, XXL
290 g/m² Nath

BLACK | DEEP NAVY | GREY MELANGE | RED | WHITE

2-lags hætte med snore i samme farve | Polyester cotton touch | Medium pasform | Kængurulomme | Påsatte ærmer | Nakkebånd i samme farve | Elastik i ærmer | Skjult lynlås for bedre egnethed til tryk



ROLY





RY6425 | CQ6425 **Veleta Woman Sweatjacket**

50% bomuld / 50% polyester (Heather Grey: 55% bomuld / 40% polyester / 5% viskose)
S, M, L, XL, XXL
280 g/m² Roly

BLACK 02 | HEATHER GREY 58 | NAVY BLUE 55 | RED 60 | ROSETTE 78

Børstet indvendigt | Hættefor i matchende farve | Metallynlås i fuld længde | Kængurulomme | Halsrem | 2x2 ribstrik på ærmerne og sømmen | Skræddersyet snit | Sølvfarvet lynlås i metal | Tear- away label for nem rebranding



ROLY







RY6421 | CQ6421 **Montblanc Hooded Sweatjacket**

50% polyester / 50% bomuld (Heather Grey: 55% bomuld / 40% polyester / 5% viskose)
S, M, L, XL, XXL, 3XL
280 g/m² Roly

BLACK 02 | BOTTLE GREEN 56 | GARNET RED 57 | HEATHER GREY 58 | NAVY BLUE 55 | RED 60 | ROYAL BLUE 05

50% polyester / 50% bomuld, børstet indvendigt, 280 g/m² | Gennemgående lynlås | Rib-strik på hætte og kængurulomme | 2x2 rib med spande forneden og ved ærmer | Tear- away label for nem rebranding





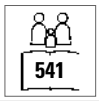



SFM526 | SF526 **Unisex Slim Fit Zip-Through Hoody**

60% bomuld / 40% polyester (Heather Grey: 75% bomuld / 20% polyester / 5% viskose)

XXS, XS, S, M, L, XL, XXL

250 g/m² SF Men

BLACK | HEATHER GREY | NAVY

Tear-out-label | Unisex slim fit hættejakke med gennemgående lynlås | Sidepaneler i samme materiale med lufthuller med broderet detalje | Raglanærmer | Dyb elastisk rib på kanten forneden og ærmerne | Metallynlås | 2-delt hætte med single jersey-for | Funktionel, flad blondesnor | 2 forlommer | Farveharmonisk detalje i dæksting | Single jersey-nakketape









SW250 | SW250 **Zip Through Hooded Sweat Jacket**

80% bomuld / 20% polyester (Sports Grey: 70% bomuld / 30% polyester), (Dark Heather: 50% bomuld / 50% polyester)

S, M, L, XL, XXL

290 g/m² Starworld

BLACK | BURGUNDY | DARK HEATHER | DEEP NAVY | KHAKI | SPORTS GREY (MELANGE)

Kæmmet bomuld | Børstet fleece indvendigt | Dobbelt stikning forneden og ved ærmer | Tolags hætte med antikke messingøjer og bredt snoretræk | Skjult lynlås | Skrå skuldersømme for mere bærekomfort | Kraftig ribafslutning ved ærmerne og forneden | Forkrympet med antipilling | Kan vaskes ved 40° | SEDEX kontrolleret







JH150 | JH150 **Graduate Heavyweight Zoodie**

70% bomuld / 30% polyester (Charcoal (Heather): 55% polyester / 45% bomuld), (Heather Grey: 65% bomuld / 35% polyester)

XS, S, M, L, XL, XXL, 3XL

330 g/m² Just Hoods

BURGUNDY | CHARCOAL (HEATHER) | HEATHER GREY | JET BLACK | NEW FRENCH NAVY | ROYAL BLUE

3 delt hætte med single jersey foér | Kraftig zoodie | 2x1 rib forneden og ved ærmer | Kunststof lynlås med vedhæng og hagebeskyttelse | Delt kænguru lomme | Flad træksnor | Flatlock sydetaljer på lomme | Blødt bomuldsstof med ideel trykflade | Tear- Away Label

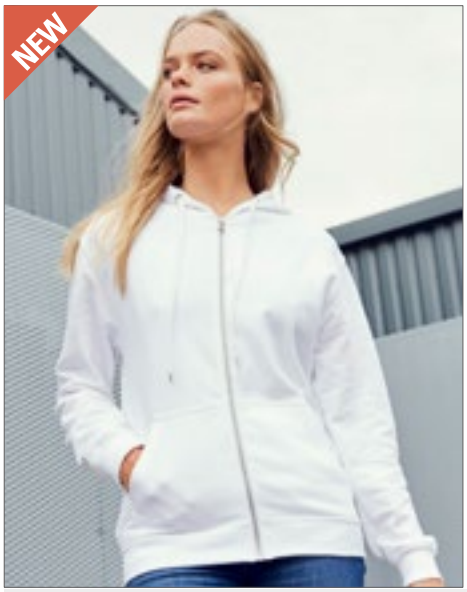







JH250 | JH250 **Organic Zoodie**

80% bomuld / 20% polyester (Heather Grey: 75% bomuld / 25% polyester)

XS, S, M, L, XL, XXL

280 g/m² Just Hoods

ARCTIC WHITE | BURGUNDY | CHARCOAL (HEATHER) | DEEP BLACK | HEATHER GREY | NEW FRENCH NAVY

Økologisk bomuld/genanvendt polyester | Hættetrøje med metal-YKK-lynlås | Lynlås dækket af samme materiale | Dobbelt stikning forneden og ved ærmer | Hætte med 2 lag stof | Træksnore i samme farve | Kængurulommer | Børstet fleece indvendigt | Ribmanchetter og -kant | Enkel tear-out-label



Just Hoods AWDis





JH050 | JH050 **Zoodie**

80% bomuld / 20% polyester (Charcoal (Heather): 52% bomuld / 48% polyester), (Heather Grey: 75% bomuld / 25% polyester), (Black Smoke: 70% bomuld / 30% polyester)

S (36), M (40), L (44), XL (48), XXL (52), 3XL (56), 4XL (60), 5XL (64)

280 g/m² Just Hoods

S, M, L, XL, XXL, 3XL, 4XL, 5XL

DEEP BLACK	HEATHER GREY	JET BLACK	NEW FRENCH NAVY

S, M, L, XL, XXL

ARCTIC WHITE	ASH (HEATHER)	BLACK SMOKE	BOTTLE GREEN
BURGUNDY	CHARCOAL (HEATHER)	FIRE RED	FOREST GREEN
HAWAIIAN BLUE	HOT PINK	KELLY GREEN	MUSTARD
ORANGE CRUSH	OXFORD NAVY	PURPLE	RED HOT CHILLI
ROYAL BLUE	SAPPHIRE BLUE	STEEL GREY (SOLID)	STORM GREY (SOLID)
SUN YELLOW			

Dobbelthætte | Rib manchetter og forneden | Træksnore i samme farve | Gennemgående, skjult lynlås | Børstet indvendigt | Dobbelt stikninger | Kængurulomme | Børstet fleece indvendigt | Tear- Away Label



Just Hoods AWDis



JH055 | JH055 **Women´s Zoodie**

80% bomuld / 20% polyester (Heather Grey: 75% bomuld / 25% polyester)

XS, S, M, L, XL

280 g/m² Just Hoods

ARCTIC WHITE	FIRE RED	HEATHER GREY	HOT PINK
JET BLACK	NEW FRENCH NAVY	PURPLE	SAPPHIRE BLUE

Gennemgående, skjult lynlås | Børstet indvendigt | Dobbelt stikninger | Børstet fleece indvendigt | Kængurulomme | Rib manchetter og forneden | Feminin pasform | Gennemgående lynlås | Worldwide Responsible Accredited Production (WRAP) certificeret produktion | Tear- away label for nem rebranding



SOL'S the fair spirit

L03106 | 03106 **Women´s Zip Hoodie Spike**

80% bomuld / 20% polyester, Ydre: 100% bomuld (Grey Melange: 75% bomuld / 20% polyester/ 5% viskose)

XS, S, M, L, XL, XXL

280 g/m² SOL´S

BLACK	FRENCH NAVY	HEATHER GREY MELANGE
RED	ROYAL BLUE	WHITE

LSF Fleece 280 med lav krympning | 80 % ringspundet bomuld/20 % polyester, børstet foring; Udvendig: 100 % bomuld | Påsatte ærmer | 2 kængurulommer | Cut and sewn | Foret hætte med snorelukning i forskellige nuancer | 2x2 rib forneden og ved ærmer | Halvmåne inde i kraven | Nakkebånd i halsudskæring

L03105 | 03105 **Men´s Zip Hoodie Spike**

80% bomuld / 20% polyester, Ydre: 100% bomuld (Grey Melange: 75% bomuld / 20% polyester/ 5% viskose)

S, M, L, XL, XXL, 3XL

280 g/m² SOL´S

BLACK	FRENCH NAVY	HEATHER GREY MELANGE
RED	ROYAL BLUE	WHITE

LSF Fleece 280 med lav krympning | 80 % ringspundet bomuld/20 % polyester, børstet foring; Udvendig: 100 % bomuld | Påsatte ærmer | 2 kængurulommer | Cut and sewn | Foret hætte med snorelukning i forskellige nuancer | 2x2 rib forneden og ved ærmer | Halvmåne inde i kraven | Nakkebånd i halsudskæring







JN8026 | 8026 **Men`s Zip-Hoody**

85% bomuld / 15% polyester

S, M, L, XL, XXL, 3XL, 4XL, 5XL

300 g/m² James+Nicholson

ACID YELLOW	ASH (HEATHER)	BLACK	BLACK HEATHER
BURGUNDY MELANGE	CARMINE RED MELANGE	COBALT	GLACIER MELANGE
GRAPHITE (SOLID)	GREY HEATHER	INK MELANGE	LIGHT DENIM MELANGE
LIME GREEN	NAVY	OLIVE	ORANGE
PETROL MELANGE	RED	ROSE MELANGE	ROYAL HEATHER
TURQUOISE	WHITE	WINE	

French terry i høj kvalitet | 85% kæmmet ringspundet økologisk bomuld | Dobbelt hætte med snor | Kængurulomme | Manchetter med spande | YKK lynlås | Tear-away label for nem rebranding





JN8025 | 8025 **Ladies` Zip-Hoody**

85% bomuld / 15% polyester

XS, S, M, L, XL, XXL, 3XL

300 g/m² James+Nicholson

ACID YELLOW	ASH (HEATHER)	BLACK	BLACK HEATHER
BURGUNDY MELANGE	CARMINE RED MELANGE	COBALT	GLACIER MELANGE
GRAPHITE (SOLID)	GREY HEATHER	INK MELANGE	LIGHT DENIM MELANGE
LIME GREEN	NAVY	OLIVE	ORANGE
PETROL MELANGE	RED	ROSE MELANGE	ROYAL HEATHER
TURQUOISE	WHITE	WINE	

French terry i høj kvalitet | 85% kæmmet ringspundet økologisk bomuld | Dobbelt hætte med snor | Kængurulomme | Manchetter med spande | YKK lynlås | Tear-away label for nem rebranding | Slim fit



L479 | 47900 **Women Hooded Zipped Jacket Seven**

50% bomuld / 50% polyester

S, M, L, XL

280 g/m² SOL´S

BLACK	CHARCOAL MELANGE	FRENCH NAVY
GREY MELANGE	RED	

Kropsnært snit | Foret hætte med snor | Elastan-rib ved ærmerne og forneden | 2 kænguru lommer | Børstet fleece indvendigt | Nylon lynlås

L478 | 47800 **Men Hooded Zipped Jacket Seven**

50% bomuld / 50% polyester

S, M, L, XL, XXL, 3XL

280 g/m² SOL´S

BLACK	CHARCOAL MELANGE	FRENCH NAVY
GREY MELANGE	RED	

Foret hætte med snor og stoppere | Børstet fleece indvendigt | Nylon lynlås | 2 kænguru lommer | Elastan-rib ved ærmerne og forneden









XO1751 | 1751 **X.O Hoody Jacket Women**

70% bomuld / 30% polyester (Heather Black: 52% bomuld / 48% polyester), (Heather Grey: 62% bomuld / 33% polyester / 5% viskose)

XS, S, M, L, XL, XXL, 3XL

280 g/m² X.O by Promodoro

BERRY | BLACK | HEATHER BLACK | HEATHER GREY | PETROL

Fuld tone-i-tone lynlås | Dobbelt hætte | Kængurulomme | Store spande manchetter på ærmer og hæm | Overlock sømme | Neutral størrelse mærkat | Slim fit | Molton-opkradset indvendigt









XO1650 | 1650 **X.O Hoody Jacket Men**

70% bomuld / 30% polyester (Heather Black: 52% bomuld / 48% polyester), (Heather Grey: 62% bomuld / 33% polyester / 5% viskose)

XS, S, M, L, XL, XXL, 3XL

280 g/m² X.O by Promodoro

BERRY | BLACK | HEATHER BLACK | HEATHER GREY | PETROL

Fuld tone-i-tone lynlås | Dobbelt hætte | Kængurulomme | Store spande manchetter på ærmer og hæm | Overlock sømme | Neutral størrelse mærkat | Molton-opkradset indvendigt



JN042 | JN042 **Men`s Hooded Jacket**

80% bomuld / 20% polyester

S, M, L, XL, XXL, 3XL

300 g/m² James+Nicholson

BLACK | GREY HEATHER | NAVY | RED | ROYAL | WHITE

Ringspundet bomuld | Hætte trøje i sweat-kvalitet, der holder formen | 2-lags hætte med snoretræk | Stor kængurulomme | Holdbare flade sømme | Ærmerib med elastan

JN053 | JN053 **Ladies` Hooded Jacket**

80% bomuld / 20% polyester

S, M, L, XL, XXL

320 g/m² James+Nicholson

BLACK | GREY HEATHER | NAVY | RED | ROYAL | WHITE

Ringspundet bomuld | Dame hættetrøje med opkradset inderside | Kanter med elastan | 2-lags hætte med snoretræk | Stor kængurulomme | Sildebens-nakketape | Ærmerib med elastan | Feminint snit, smil | Kan vaskes ved 60°- uden tryk







S5610 | ST5610 **Sweat Jacket Select**

80% bomuld / 20% polyester (Grey Heather: 70% bomuld / 30% polyester)

S, M, L, XL, XXL, 3XL

280 g/m² Stedman®

S, M, L, XL, XXL, 3XL

BLACK OPAL | BLUE MIDNIGHT | GREY HEATHER

S, M, L, XL, XXL

CRIMSON RED | HAWAII BLUE

Kænguru lomme | Dobbelthætte | Bred, moderigtig ribkant med elastan ved ærmerne og forneden | Tone-i-tone-lynlås med metalskyder (uden nikkel) | Dekorative flatlock-sømme | Metaløskner og snore med metal-ender (nikkelfrit) | Bred snore med metal-ender (nikkelfrit) | Nakkebånd | Børstet indvendigt | Vaskeanvisning i siden | Lille størrelsesetiket i nakken | Sidesømme | Kan vaskes ved 40° | Normal pasform

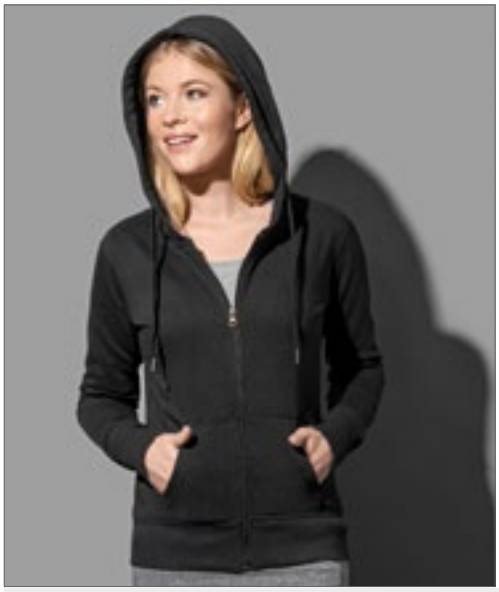





S5710 | ST5710 **Sweat Jacket Select Women**

80% bomuld / 20% polyester (Grey Heather: 70% bomuld / 30% polyester)

S, M, L, XL

280 g/m² Stedman®

BLACK OPAL | BLUE MIDNIGHT | CRIMSON RED | DEEP BERRY

GREY HEATHER | HAWAII BLUE | SWEET PINK

Bredt snoretræk med metal-ender (nikkelfrit) | Bred, moderigtig ribkant med elastan ved ærmerne og forneden | Dekorative flatlock-sømme | Kænguru lomme | Dobbelthætte | Metaløskner og snore med metal-ender (nikkelfrit) | Nakkebånd | Børstet indvendigt | Vaskeanvisning i siden | Lille størrelsesetiket i nakken | Sidesømme | Kan vaskes ved 40° | Normal pasform









L01714 | 01714 **Stone Sweat**

50% bomuld / 50% polyester

XS, S, M, L, XL, XXL, 3XL

260 g/m² SOL´S

BLACK | CHARCOAL MELANGE | FRENCH NAVY

GREY MELANGE | KELLY GREEN | RED

ROYAL BLUE | WHITE

Unisex | Påsatte ærmer | 2 kængurulommer | Hætte med tone-i-tone snoretræk | Lige snit | Cut and sewn | Børstet fleece | Rib ved ærmer og forneden





JHK422 | SWUAHOOD **Zipped Hooded Sweater**

60% polyester / 40% bomuld

XS, S, M, L, XL, XXL

290 g/m² JHK

BLACK | GREY MELANGE | KELLY GREEN

KHAKI | MUSTARD | NAVY

RED | ROYAL BLUE | WHITE

Hættetrøje | Træksnor i samme farve | Gennemgående lynlås | Kængurulomme | 1x1 rib med Lycra i talje og ved manchetter









K303 | KK303 **Regular Fit Klassic Hooded Zipped Jacket Superwash 60° Long Sleeve**

65% polyester / 35% bomuld

XS, S, M, L, XL, XXL, 3XL

280 g/m² Kustom Kit

BLACK | DARK GREY MARL | NAVY

RED | ROYAL

Gennemgående lynlås | Foér i hætte i samme materiale | Nakketape i samme farve | Tapede skuldre | Manchet i samme materiale | Dobbelt stikning ved skulder | Flade sømme rundt om ærmeåbning og toppen af lommen | Flad tapesnor i hætte | Metaløjer | Sølvfarvet børstet metal | Dobbelt lomme til midt foran | Tear- away label for nem rebranding | Superwash® 60°



BELLA+CANVAS





CV3939 | 3939 **Unisex Triblend Lightweight Hoodie**

50% polyester / 25% bomuld / 25% viskose
XS, S, M, L, XL, XXL
190 g/m² Canvas

BLUE TRIBLEND (HEATHER) | CARDINAL TRIBLEND (HEATHER) | CHARCOAL-BLACK TRIBLEND (HEATHER) | GREY TRIBLEND (HEATHER) | SOLID BLACK TRIBLEND

Kæmmet ringspundet bomuld | Rib manchetter og kant | 2 påsatte lommer | Gennemgående lynlås | Ingen snor i overensstemmelse med EU-reglerne | Sidesøm | Moderigtig design | Unisex



BELLA+CANVAS





CV3909 | 3909 **Unisex Triblend Full Zip Hoodie**

50% polyester / 37,5% bomuld / 12,5% viskose
XS, S, M, L, XL, XXL
280 g/m² Canvas

BLUE TRIBLEND (HEATHER) | CARDINAL TRIBLEND (HEATHER) | GREY TRIBLEND (HEATHER) | NAVY TRIBLEND (HEATHER) | SOLID BLACK TRIBLEND

Kæmmet ringspundet bomuld | Kængurulomme | Lynlås og træksnore i kontrastfarve | Rib forneden og ved ærmer | Sidesøm | Moderigtig design | Unisex

BELLA+CANVAS



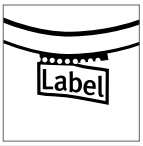

CV3739 | 3739 **Unisex Zip-Up Poly-Cotton Fleece Hoodie**

52% bomuld / 48% polyester (Heather Farver: 90% bomuld / 10% polyester; ; DTG Farver: Ydre: 100% bomuld / Indre: 70% polyester / 30% bomuld)
XS, S, M, L, XL, XXL
220 g/m² Canvas

ASPHALT (SOLID)	BLACK	DARK GREY HEATHER
DTG BLACK	DTG DARK GREY	DTG WHITE
HEATHER FOREST	HEATHER NAVY	MAROON
MAUVE (SOLID)	MILITARY GREEN	NAVY
PEACH	RED	STORM
TEAL	TEAM PURPLE	TRUE ROYAL
WHITE		

Airlume kæmmet og ringspundet bomuld | Snor og gennemgående, hvid lynlås | Kængurulomme | Sidesøm | Unisex | Moderigtig design









NX9602 | 9602 **Unisex 80/20 Fleece Zip Hoody**

80% bomuld / 20% polyester
XS, S, M, L, XL, XXL, 3XL
250 g/m² Next Level Apparel

BLACK | FOREST GREEN | HEAVY METAL | MAROON
MIDNIGHT NAVY | RED | ROYAL | WHITE

1x1 rib forneden og ved manchetter | Jerseyforet hætte | Flad snor i naturfarve | Synlig lynlås | Forlommer | TearAway-label







NX9603 | 9603 **Women´s PCH Raglan Zip Hoody**

60% bomuld / 40% polyester
XS, S, M, L, XL, XXL
250 g/m² Next Level Apparel

HEATHER BAY BLUE (CVC) | HEATHER BLACK (CVC) | HEATHER CARDINAL (CVC) | HEATHER GREY (CVC)
HEATHER MILITARY GREEN (CVC)

Naturfarvet snor og kontrastfarvet lynlås | Jerseyforet hætte | TearAway-label





EL38211 | 38211 **Arora Hooded Full Zip Sweater**

80% bomuld / 20% polyester
XS, S, M, L, XL, XXL, 3XL
300 g/m² Elevate

ANTHRACITE (SOLID) | BLACK | BLUE
GREY MELANGE | NAVY | ORANGE
WHITE

2x2 rib forneden, ved ærmer og i sidepaneler | Kænguru lomme | Herre- og dame model har snor i hætten | Fór af enkelt jerseystof i hætte | Samme stof indvendigt i halsåbning | Nakkebånd i satin | Kontrastfarvet bånd indvendigt i hætte | Matchende logo trykt bag på | Øskner i sølvfarvet metal med indgraveret logo | Børstet, giver en blød inderside | Regular fit







JH063 | JH063 **Baseball Zoodie**

80% bomuld / 20% polyester (Charcoal (Heather): 52% bomuld / 48% polyester), (Heather Grey: 75% bomuld / 25% polyester)
S, M, L, XL, XXL
280 g/m² Just Hoods

CHARCOAL (HEATHER)/JET BLACK | HEATHER GREY/JET BLACK
JET BLACK/FIRE RED | JET BLACK/HEATHER GREY
OXFORD NAVY/HEATHER GREY

Dobbelt stikning forneden og ved ærmer | Kontrast raglan ærmer | Dobbelthætte | Kontrast plast lynlås | Kontrastfarvede flade træksnore | Split kænguru lomme | Rib manchetter og kant | Børstet fleece indvendigt | Blødt bomuldsbelagt stof ideelt til tryk | TearOut-label | YKK-lynlås i plastic







EA051 | EA051 **Okavango Regen Zoody**

70% bomuld / 30% polyester
XS, S, M, L, XL, XXL
330 g/m² Ecologie

BLACK/CHARCOAL | HEATHER GREY/NAVY
NAVY/CHARCOAL

70 % bomuld fra restproduktion/30 % genanvendt polyester | Påsatte ærmer | Stof med "peached" overflade | Børstet indvendigt | Metal lynlås | Kontrastfarvede ribkanter | Hætte med træksnor | Rib manchetter og kant | Kængurulomme foran | Fashion snit | Kun størrelseslabel for nem rebranding

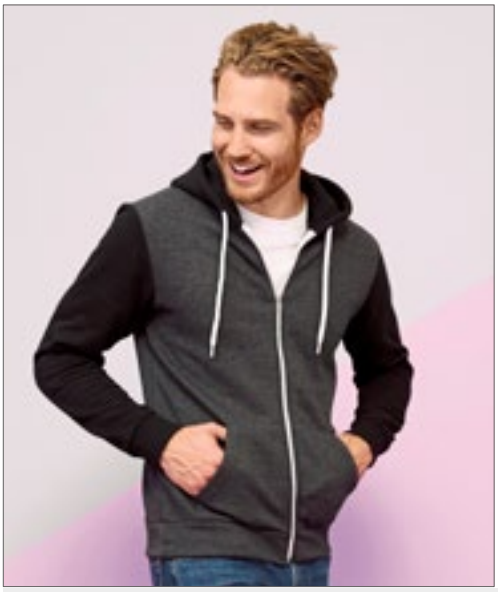



L477 | 47700 **Unisex Hooded Zipped Jacket Silver**

50% bomuld / 50% polyester
XS, S, M, L, XL, XXL
280 g/m² SOL´S

ABYSS BLUE | BLACK | CHARCOAL GREY MELANGE/BLACK | FRENCH NAVY/RED

Påsatte ærmer | 2 kænguru lommer | Foret hætte med kontrastsnor og stopper | Rib med elastan | Børstet indvendigt | Kropsnært snit





L482 | 00584 **Unisex Zipped Jacket Sherpa**

80% bomuld / 20% polyester
XXS, XS, S, M, L, XL, XXL
280 g/m² SOL´S

BLACK | BUD GREEN | FRENCH NAVY | GREY MELANGE | ROYAL BLUE

Sherpa foret hætte og krop | Påsatte ærmer | Kængurulomme | ærmer, kant forneden samt lommer i 2x2 rib | Bred og flad indvendig snor i kontrastfarve | Skjult lynlås | Kropsnært snit | Cut and sewn | Ingen adgang til broderi



L481 | 47100 **Contrast Hooded Zip Jacket Soul Women**

50% bomuld / 50% polyester
S, M, L, XL
280 g/m² SOL´S

BLACK/GREY MELANGE | FRENCH NAVY/GREY MELANGE | ROYAL BLUE/GREY MELANGE | WHITE/GREY MELANGE

2 kængurulommer | Elastan-rib ved ærmerne og forneden | Børstet fleece indvendigt | Kontrastfarvet, foret hætte med snor og stopper | Kropsnært snit

L480 | 46900 **Contrasted Zipped Hooded Jacket Soul Men**

50% bomuld / 50% polyester
S, M, L, XL, XXL, 3XL
280 g/m² SOL´S

BLACK/GREY MELANGE | FRENCH NAVY/GREY MELANGE | ROYAL BLUE/GREY MELANGE | WHITE/GREY MELANGE

2 kænguru lommer | Elastan-rib ved ærmerne og forneden | Børstet fleece indvendigt | Kontrastfarvet, foret hætte med snor





NEW COLOUR

NP354 | PRM90HTZ **Unisex Midweight French Terry Zip Hood**

70% bomuld / 30% polyester (Charcoal Heather, Black: 55% bomuld / 45% polyester)

XS, S, M, L, XL, XXL

250 g/m² Independent

BLACK | BURGUNDY HEATHER | BURNT ORANGE HEATHER
CHARCOAL HEATHER | GOLDEN WHEAT HEATHER | NAVY HEATHER
OATMEAL HEATHER | OATMEAL HEATHER/SALT-N-PEPPER | OLIVE HEATHER
SALT-N-PEPPER | SKY HEATHER

Forvasket frotté i bomuld-/polyesterblanding | 32 singels, glatstrikket for uovertruffen trykbarhed og blødhed | Uforet hætte | Dobbeltstikning | 1x1 rib forneden og ved manchetter | Spidser på træksnor af metal | #5 YKK paspoleret lynlås i antik metal | Lomme med medielomme og øsken | Hul til tommeltot | Twill nakketape | Slank unisex pasform | Amerikanske størrelser - artikler er meget store





NP353 | PRM22BZ **Men`s Midweight Baja Stripe French Terry Zip Hood**

80% bomuld / 20% polyester

XS, S, M, L, XL, XXL, 3XL

270 g/m² Independent

AZUL MARINO CLASICO | BLACK | HUMO | ROJO CARDENAL
VERDE BOSQUE

Bomuld/polyester frotté blandingstekstil | Uforet hætte | Dobbeltstikning | 1x1 rib forneden og ved manchetter | Syede lufthuller | #5 YKK paspoleret lynlås i antik metal | Twill nakketape | Poselomme foran | Slank pasform | Amerikanske størrelser - artikler er meget store





NP356 | SS155RJZ **Men`s Lightweight Jersey Raglan Zip Hood**

60% bomuld / 40% polyester, arme + hætte (Black): 100% bomuld

XS, S, M, L, XL, XXL

150 g/m² Independent

CHARCOAL HEATHER/ARMY HEATHER | CHARCOAL HEATHER/BLACK | CHARCOAL HEATHER/ROYAL HEATHER
GUNMETAL HEATHER/BLACK | GUNMETAL HEATHER/CHARCOAL HEATHER | GUNMETAL HEATHER/CLASSIC NAVY HEATHER

Bomuld/polyester jersey blandingstekstil | 30 single garn | Raglan-ærmer | Uforet hætte | Dobbeltstikning | Twill nakketape | 1x1 rib forneden og ved manchetter | Syede lufthuller | Poselomme foran | Slank pasform | Amerikanske størrelser - artikler er meget store





NP352 | EXP90SHZ **Unisex Sherpa Lined Zip Hooded Jacket**

70% bomuld / 30% polyester (Charcoal Heather, Black: 55% bomuld / 45% polyester)

XS, S, M, L, XL, XXL

250 g/m² Independent

BLACK/NATURAL | BURGUNDY HEATHER/NATURAL | CHARCOAL HEATHER/NATURAL
NAVY HEATHER/NATURAL | SALT-N-PEPPER/NATURAL | SKY HEATHER/NATURAL

Forvasket frotté i bomuld-/polyesterblanding | 160 g / m² indvendigt 100% polyester foret | 32 singels, glatstrikket for uovertruffen trykbarhed og blødhed | Dobbeltstikning | 1x1 rib forneden og ved manchetter | Antikke flade nikkelbesat træksnor, snørehuller og lynlås | 2 træksnore (1 matchende farve + 1 Natural) | Lomme med medielomme og øsken | Hul til tommeltot | Twill nakketape | Unisex-snit | Amerikanske størrelser - artikler er meget store | Ingen adgang til broderi



Just Hoods AWDis



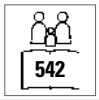

JH053 | JH053 **Varsity Zoodie**

80% bomuld / 20% polyester (Charcoal (Heather): 52% bomuld / 48% polyester), (Heather Grey: 75% bomuld / 25% polyester)

S, M, L, XL, XXL

280 g/m² Just Hoods

BURGUNDY/CHARCOAL (HEATHER) | CHARCOAL (HEATHER)/JET BLACK | FIRE RED/ARCTIC WHITE
FIRE RED/JET BLACK | HEATHER GREY/FRENCH NAVY | JET BLACK/FIRE RED
JET BLACK/GOLD | JET BLACK/HEATHER GREY | JET BLACK/ORANGE CRUSH
KELLY GREEN/ARCTIC WHITE | NEW FRENCH NAVY/FIRE RED | NEW FRENCH NAVY/HEATHER GREY
NEW FRENCH NAVY/SKY BLUE | PURPLE/SUN YELLOW | ROYAL BLUE/ARCTIC WHITE
SAPPHIRE BLUE/HEATHER GREY

Hættetrøje med en gennemgående, kontrastfarvet lynlås | Dobbelt lag hætte med indvendig kontrastfarve | Dobbelt stikninger | Børstet indvendigt | Kængurulomme | Børstet fleece indvendigt | Kontrastfarvede flade træksnore | Rib manchetter og forneden | Tear- Away Label



Just Hoods AWDis





JH052 | JH052 **Chunky Zoodie**

80% bomuld / 20% polyester (Charcoal (Heather): 52% bomuld / 48% polyester), (Heather Grey: 75% bomuld / 25% polyester)

S, M, L, XL, XXL

400 g/m² Just Hoods

CHARCOAL (HEATHER) | FIRE RED | HEATHER GREY | JET BLACK
NEW FRENCH NAVY | PURPLE | SAPPHIRE BLUE

Gennemgående lynlås | Børstet indvendigt | Hætte i dobbelttekstil med gråmeleret vaffelmønster på indersiden | Kængurulomme | Sidepaneler giver et smart fit | Bred rib i manchet og hem | Børstet fleece indvendigt | Skjult messing-lynlås med kraftig rib-detalje | Hvide, brede træksnore | Detaljer med overlock-sting | Tear- Away Label



Just Hoods AWDis





JH059 | JH059 **Retro Zoodie**

80% bomuld / 20% polyester (Charcoal (Heather): 52% bomuld / 48% polyester)

XS, S, M, L, XL, XXL

280 g/m² Just Hoods

CHARCOAL GREY (HEATHER)/BURGUNDY | CHARCOAL GREY (HEATHER)/JET BLACK | CHARCOAL GREY (HEATHER)/OXFORD NAVY

Hættetrøje med metal-lynlås YKK | Slank pasform | Kontrastfarvede ærmer og hætte | Dobbelt stiknings detaljer | Dobbelthætte | Kontrastfarvede, flade, hvide snore | Kængurulomme | Rib manchetter og forneden | Børstet fleece indvendigt | Tear- Away Label

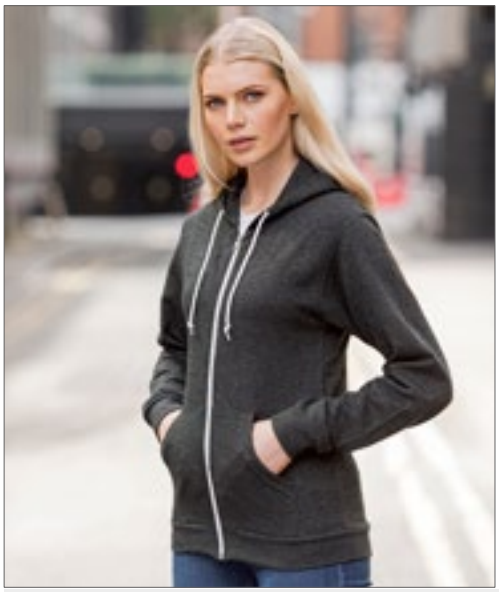

Just Hoods AWDis





JH058 | JH058 **Heather Zoodie**

52% Bomuld / 48% Polyester

XS, S, M, L, XL, XXL

225 g/m² Just Hoods

BLACK HEATHER | GREY HEATHER | NAVY HEATHER | PURPLE HEATHER
RED HEATHER

2-lags hætte med hvid træksnor | Dobbelt stikninger | Børstet fleece indvendigt | Kængurulomme | Slank pasform | Let hættetrøje med hvid lynlås | Rib manchetter og forneden | Blødt letvægts materiale | Tear- Away Label



JAMES & NICHOLSON

JN963 | JN963 **Men`s Lifestyle Zip-Hoody**

80% bomuld / 20% polyester
S, M, L, XL, XXL, 3XL
280 g/m² James+Nicholson

BLACK/GREY HEATHER	COBALT/GREY HEATHER
DARK ORANGE/NAVY	GREEN/NAVY
GREY MELANGE/NAVY	NAVY/COBALT
OFF-WHITE/GREY HEATHER	RED/GREY HEATHER

Kæmmet ringspundet bomuld | Hættetrøje med lynlås | Førsteklasses, blød sweat-kvalitet, opkradset indvendigt | Manchetter med elastan | Tone-i-tone flatlock-sømme | 2-lags hætte med træksnore i kontrastfarve | Kænguru lomme

JN962 | JN962 **Ladies` Lifestyle Zip-Hoody**

80% bomuld / 20% polyester
S, M, L, XL, XXL
280 g/m² James+Nicholson

BLACK/GREY HEATHER	COBALT/GREY HEATHER
DARK ORANGE/NAVY	GREEN/NAVY
GREY MELANGE/NAVY	NAVY/COBALT
OFF-WHITE/GREY HEATHER	RED/GREY HEATHER

Kæmmet ringspundet bomuld | Hættetrøje med lynlås | Førsteklasses, blød sweat-kvalitet, opkradset indvendigt | Manchetter med elastan | Tone-i-tone flatlock-sømme | 2-lags hætte med træksnore i kontrastfarve | Kænguru lomme | Let taljeret, afslappet snit



JAMES & NICHOLSON

JN595 | JN595 **Men`s Hooded Jacket**

80% bomuld / 20% polyester
S, M, L, XL, XXL, 3XL
310 g/m² James+Nicholson

BLACK/CARBON	COBALT/NAVY
DARK ORANGE/CARBON	GREEN/CARBON
NAVY/COBALT	RED/CARBON

Kæmmet ringspundet bomuld | Premium hætte-trøje med Bionic®-finish | Hætte trøje i sweat-kvalitet, der holder formen | Vand- og smudsafvisende på grund af BiONiC-FiNiSH®ECO | Elastiske beskæringer | 2-lags hætte | Snor og indvendig del af hætten i kontrastfarve | Kænguru lomme | Taljeret | Belcoro® garn

JN594 | JN594 **Ladies` Hooded Jacket**

80% bomuld / 20% polyester
S, M, L, XL, XXL
310 g/m² James+Nicholson

BLACK/CARBON	COBALT/NAVY
DARK ORANGE/CARBON	GREEN/CARBON
NAVY/COBALT	RED/CARBON

Kæmmet ringspundet bomuld | Premium hætte-trøje med Bionic®-finish | Hætte trøje i sweat-kvalitet, der holder formen | Vand- og smudsafvisende på grund af BiONiC-FiNiSH®ECO | Elastiske beskæringer | 2-lags hætte | Snor og indvendig del af hætten i kontrastfarve | Kænguru lomme | Taljeret









MY710 | MY710 **my mate - Men´s Zip Hoody**

80% bomuld / 20% polyester (Heather Farver: 60% bomuld / 40% polyester), (Heather Grey: 85% bomuld / 15% viskose)

S, M, L, XL, XXL, 3XL

300 g/m² Miners mate

BLACK/HEATHER BLACK | BURGUNDY/HEATHER BURGUNDY | GREY SOLID/HEATHER GREY
HEATHER GREY/GREY SOLID | NAVY/HEATHER NAVY | OLIVE/HEATHER OLIVE

Ringspundet bomuld | Moderne pasform | Tredelt, dobbeltlaget hætte til større komfort | Flad snor i samme farve | Lynlås af metal | 2 sidelommer med lynlås | 2x1 rib | Nakkebånd | Raglan-ærmer | Sidesømme | Neutral størrelsesetiket uden branding | Miners Mate label kan fjernes | Krympeforebyggende behandling | Enzym- og silikonvasket









MY720 | MY720 **my mate - Ladies´ Zip Hoody**

80% bomuld / 20% polyester (Heather Farver: 60% bomuld / 40% polyester), (Heather Grey: 85% bomuld / 15% viskose)

XS, S, M, L, XL, XXL

300 g/m² Miners mate

BLACK/HEATHER BLACK | BURGUNDY/HEATHER BURGUNDY | GREY SOLID/HEATHER GREY
HEATHER GREY/GREY SOLID | NAVY/HEATHER NAVY | OLIVE/HEATHER OLIVE

Ringspundet bomuld | Moderne pasform | Tredelt, dobbeltlaget hætte til større komfort | Flad snor i samme farve | Lynlås af metal | 2 sidelommer med lynlås | 2x1 rib | Nakkebånd | Raglan-ærmer | Sidesømme | Neutral størrelsesetiket uden branding | Miners Mate label kan fjernes | Krympeforebyggende behandling | Enzym- og silikonvasket





TJ5435N | 5435 **Fashion Full Zip Hood**

70% bomuld / 30% polyester

S, M, L, XL, XXL, 3XL

310 g/m² Tee Jays

BLACK | DARK GREY (SOLID) | DARK OLIVE
FLINT STONE | HEATHER GREY | NAVY

Dobbeltsyning | Børstet indvendigt | Langfibret egyptisk bomuld | Elastan i alle ribbene for bedre stabilitet | Hætte i to lag | Tre lags stof til glat overflade | God til trykning | Dobbeltfarvet | Ringspundet bomuld





TJ5402 | 5402 **Urban Zip Hoodie**

100% bomuld (Heather Grey: 80% bomuld / 20% polyester)

S, M, L, XL, XXL, 3XL

320 g/m² Tee Jays

BLACK | HEATHER GREY | NAVY
WINE

Afslappede pasform | Raglanærmer | 2-lags rib | Langfibret egyptisk bomuld | Ubørstet | Elastan manchet | Enzym vasket | Kæmmet ringspundet bomuld | Kvalitets lynlås





TJ5436N | 5436 **Womens Fashion Full Zip Hood**

70% bomuld / 30% polyester

S, M, L, XL, XXL

310 g/m² Tee Jays

BLACK | DARK GREY (SOLID) | DARK OLIVE
FLINT STONE | HEATHER GREY | NAVY

Dobbeltsyning | Langfibret egyptisk bomuld | Børstet indvendigt | Dobbeltfarvet | Tre lags stof til glat overflade | Hætte i to lag | Elastan i alle ribbene for bedre stabilitet | Ringspundet bomuld







HRM801 | 801 **Women´s Hooded Jacket**

80% bomuld / 20% polyester (Grey Melange: 90% bomuld / 10% viskose)

XS, S, M, L, XL, XXL, 3XL, 4XL, 5XL

320 g/m² HRM

BLACK | DARK GREY | DENIM | GREY MELANGE
NAVY | OFFWHITE | RASPBERRY | RED
ROYAL BLUE

Lavet af et særligt blødt blandet stof af 80% bomuld og 20% polyester | Moderigtigt moderne slank fit | Børstet på indersiden | Hætte med kontrastforing | Flad, center-broderet kontrastsnor | 3 HRM øskner på hver side | Tone-in-tone heavy duty lynlås med HRM detaljer | Elastiske rib på ærmer, hæm og lommer | Label free | Vævet Fair4All label i venstre sidesøm | BSCi certificeret produktion







HRM701 | 701 **Men´s Hooded Jacket**

80% bomuld / 20% polyester (Grey Melange: 90% bomuld / 10% viskose)

S, M, L, XL, XXL, 3XL, 4XL, 5XL

320 g/m² HRM

BLACK | DARK GREY | DENIM | GREY MELANGE
NAVY | OFFWHITE | RASPBERRY | RED
ROYAL BLUE

Lavet af et særligt blødt blandet stof af 80% bomuld og 20% polyester | Moderigtigt slank design | Børstet på indersiden | Hætte med kontrastforing | Flad, center-broderet kontrastsnor | 3 HRM øskner på hver side | Tone-in-tone heavy duty lynlås med HRM detaljer | Elastiske rib på ærmer, hæm og lommer | Label free | Vævet Fair4All label i venstre sidesøm | BSCi certificeret produktion







P83 | M83 **Men`s Superstar Zip-Through Hoodie**

80% bomuld / 20% polyester

S, M, L, XL, XXL

330 g/m² Mantis

S, M, L, XL, XXL

BLACK | CHARCOAL GREY MELANGE | DARK NAVY | HEATHER GREY MELANGE
SWISS NAVY

S, M, L, XL

BURGUNDY

Påsatte ærmer | Kængurulommer | Lynlås og øsken med messing-effekt | Brede snore i Off-White med ender i messing-optik | 3-delt hætte for en perfekt form | Dekorative fladsømme ved sidesømmene og ved lommen | Dobbelt nakkebånd | Tear- away label for nem rebranding | Opkradset indvendigt







P84 | M84 **Women`s Superstar Zip Through Hoodie**

80% bomuld / 20% polyester

S, M, L, XL

330 g/m² Mantis

BLACK | BURGUNDY | CHARCOAL GREY MELANGE | DARK NAVY
HEATHER GREY MELANGE | SWISS NAVY

Påsatte ærmer | Kængurulomme | Lynlås og øsken med messing-effekt | Brede snore i Off-White med ender i messing-optik | 3-delt hætte for en perfekt form | Dekorative fladsømme ved sidesømme og ved lommen | Dobbelt nakkebånd | Tear- away label for nem rebranding | Opkradset indvendigt



BURNSIDE

BU8660 | B8660 **Performance Raglan Hoodie**

100% polyester
S, M, L, XL, XXL, 3XL
204 g/m² Burnside

BLACK/HEATHER CHARCOAL | HEATHER GREY/HEATHER CHARCOAL | HEATHER NAVY/HEATHER CHARCOAL

Kontrast raglan ærmer | Kængurulomme | Overlock synings detaljer | Hæm forneden og manchetter | Nylon lynlås | Sort træksnor



BURNSIDE



60°

BU8615 | 8615 **Full Zip Camo Hooded Sweat Jacket**

Green Camo: 100% bomuld, Black Camo: 70% bomuld / 30% polyester
S, M, L, XL, XXL, 3XL
230 g/m² Burnside

BLACK CAMO | GREEN CAMO

Hætte med sort træksnor | Kængurulomme | Ribkant forneden & ærmekanter



ROLY







RY1105 | SU1105 **Fuji Sweat-Jacket**

60% bomuld / 40% polyester (Heather Grey: 85% bomuld / 15% viskose)
S, M, L, XL, XXL
280 g/m² Roly

BLACK 02/FLUOR ORANGE 223 | BLACK 02/FLUOR YELLOW 221 | HEATHER GREY 58/FLUOR ORANGE 223 | HEATHER GREY 58/FLUOR YELLOW 221 | ROYAL BLUE 05/FLUOR YELLOW 221

Slub Garn | Unisex sweat jakke med fluorescerende sektioner | Lynlås med fluorescerende vedhæng | Hættefoér af mesh stof | 1x1 strikket rib forneden og ved ærmer | 2 forlommer | Forstærket nakkebånd | Tear- away label for nem rebranding | Ikke børstet indvendigt



JAMES & NICHOLSON

JN355 | JN355 **Men`s Doubleface Jacket**

55% polyester / 45% bomuld
S, M, L, XL, XXL, 3XL
380 g/m² James+Nicholson

AZUR/NAVY | BLACK/CARBON | BLACK/RED | CARBON/ORANGE | FERN GREEN/GRAPHITE (SOLID) | GREY HEATHER/PURPLE | NAVY/AQUA | NAVY/RED | OLIVE/LIME (LIGHT) GREEN | RED/CARBON | SPORTS GREY (HEATHER)/NAVY

Lynlås | Snor og inderside i kontrastfarve | Kænguru lomme | Overlock sømme | Elastan ved ærmeafslutningerne og forneden | Sporty bonding-herrejakke | Hætte og hagebeskyttelse

JN354 | JN354 **Ladies` Doubleface Jacket**

55% polyester / 45% bomuld
S, M, L, XL, XXL
380 g/m² James+Nicholson

AZUR/NAVY | BLACK/CARBON | BLACK/RED | CARBON/ORANGE | FERN GREEN/GRAPHITE (SOLID) | GREY HEATHER/PURPLE | NAVY/AQUA | NAVY/RED | OLIVE/LIME (LIGHT) GREEN | RED/CARBON | SPORTS GREY (HEATHER)/NAVY

Lynlås | Taljeret | Elastan ved ærmeafslutningerne og forneden | Overlock sømme | Kænguru lomme | Snor og inderside i kontrastfarve | Sporty bonding-damejakke | Hætte og hagebeskyttelse





Z263M | R-263M-0 Men`s Authentic Melange Zipped Hood Sweat

75% bomuld / 21% polyester / 4% viskose (Carbon Melange: 77% bomuld / 23% polyester), Yderstof: 100% bomuld

XS, S, M, L, XL, XXL, 3XL

280 g/m²

Russell

BRICK RED MELANGE | BURGUNDY MELANGE | CARBON MELANGE | CHARCOAL MELANGE | INDIGO MELANGE | OCEAN MELANGE

Kæmmet ringspundet bomuld | Yderste lag: 100 % bomuld (3-lag) | Moderne lige snit | Halvmånehals-indsats til individualisering | Sildebensmønstret nakketape | Labelfree: Lille størrelse etiket i nakken (inkl. produktnummer) | Indsat kængurulomme for nemt Trykning | Dæksøm ved ærmegab, manchet-ter og forneden | Elastan i kant forneden og på ærmekanterne bevarer formen og sikrer et smart look | Flad snor | Dobbelt-lags hætte med dækket øsken | Udgang til headset | Gennemgående YKK metal lynlås (Antik sølv) | Skjult lynlås for gennemgående dekoration på brystet





Z263F | R-263F-0 Ladies` Authentic Melange Zipped Hood Sweat

75% bomuld / 21% polyester / 4% viskose (Carbon Melange: 77% bomuld / 23% polyester), Yderstof: 100% bomuld

XS, S, M, L, XL

280 g/m²

Russell

BRICK RED MELANGE | BURGUNDY MELANGE | CARBON MELANGE | CHARCOAL MELANGE | INDIGO MELANGE | OCEAN MELANGE

Kæmmet ringspundet bomuld | Yderste lag: 100 % bomuld (3-lag) | Moderne feminin pasform | Halv-månehalsindsats til individualisering | Sildebensmønstret nakketape | Labelfree: Lille størrelse etiket i nakken (inkl. produktnummer) | Indsat kængurulomme for nemt Trykning | Dæksøm ved ærmegab, manchetter og forneden | Elastan i kant forneden og på ærmekanterne bevarer formen og sikrer et smart look | Flad snor | Dobbelt-lags hætte med dækket øsken | Udgang til headset | Gennemgående YKK metal lynlås (Antik sølv) | Skjult lynlås for gennemgående dekoration på brystet





Z267M | R-267M-0 Authentic Sweat Jacket

80% bomuld / 20% polyester, Yderstof: 100% bomuld

XS, S, M, L, XL, XXL, 3XL, 4XL

280 g/m²

Russell

XS, S, M, L, XL, XXL, 3XL, 4XL

BLACK | FRENCH NAVY | LIGHT OXFORD (HEATHER)

XS, S, M, L, XL, XXL, 3XL

BOTTLE GREEN | BRIGHT ROYAL | BURGUNDY | CLASSIC RED | CONVOY GREY (SOLID) | WHITE

Kæmmet ringspundet bomuld | 3-lags materiale | Moderne lige snit | Det udvendige lag giver den bedste overflade til dekoration | Sildebensnakkebånd for uovertruffen komfort og stabilitet | Kadet krave i samme materiale | Slankere snit ved skulder og ærmer med forskudte skuldersømme | Bredere kant forneden og på ærme | Dæksøm ved ærmegab, manchetter og forneden | Frontlommer i samme materiale | Gennemgående YKK metal lynlås (Antik sølv) | Skjult lynlås for gennemgående dekoration på brystet





Z267F | R-267F-0 Ladies´ Authentic Sweat Jacket

Ydre: 100% bomuld, Indre: 80% bomuld / 20% polyester

XS, S, M, L, XL

Russell

BLACK | BURGUNDY | CONVOY GREY (SOLID) | FRENCH NAVY | WHITE

Moderne feminin skræddersyet pasform | Ydre 100% bomuld | Nakkebånd i sildebensvævning | Dæksømme ved ærmerib og kanten forneden | Bredere snit forneden og på ærmer | Dæksøm ved ærmegab, manchetter og forneden | Glat og blød lomme | Kadet krave i samme materiale | Gennemgående YKK metal lynlås (Antik sølv) | Lommer i sidesømmen | Børstet fleece | Skjult lynlås for gennemgående dekoration på brystet





F457 | 62-228-0 **Premium Sweat Jacket**

70% bomuld / 30% polyester

S, M, L, XL, XXL

280 g/m² (White, Heather Grey: 260 g/m²) Fruit of the Loom

BLACK | DEEP NAVY | HEATHER GREY | LIGHT GRAPHITE (SOLID) | WHITE

Skjult lynlås for bedre egnet til tryk | Cadet-krave med single jersey-nakke





F442N | 62-116-0 **Ladies Premium Sweat Jacket**

70% bomuld / 30% polyester

XS, S, M, L, XL, XXL

280 g/m² (White, Heather Grey: 260 g/m²) Fruit of the Loom

BLACK | DEEP NAVY | HEATHER GREY | WHITE

Skjult lynlås for bedre egnet til tryk | Kadet krave med single jersey nakketape | 2 lommer | Rib ved ærmer og forneden med bomuld/elastan | Feminin pasform med sidesømme





SFM511 | SF511 **Unisex Bomber Zip-Through Sweat**

70% bomuld / 30% polyester

XS, S, M, L, XL, XXL

330 g/m² SF Men

BLACK | NAVY

Tear--out SF(Skinnifit) label | Ribkant ved krave, ærmer og kant forneden | YKK-lynlås foran | Indstiks-lommer foran | Nakkebånd





F457N | 62-230-0 **Classic Sweat Jacket**

80% bomuld / 20% polyester

S, M, L, XL, XXL, 3XL

280 g/m² (White, Heather Grey: 260 g/m²) Fruit of the Loom

S, M, L, XL, XXL, 3XL

BLACK | DEEP NAVY | LIGHT GRAPHITE (SOLID)

S, M, L, XL, XXL

HEATHER GREY | WHITE

Skjult lynlås for bedre egnet til tryk | Kadet krave med single jersey nakketape | Skjult lynlås for bedre egnet til tryk | 2 forlommer | Kant i bomuld/Lycra®-rib





F460 | 62-160-0 **Lightweight Sweat Jacket**

80% bomuld / 20% polyester

S, M, L, XL, XXL

240 g/m² Fruit of the Loom

AZURE BLUE | BLACK | BOTTLE GREEN | BURGUNDY | DEEP NAVY | HEATHER GREY | KELLY GREEN | LIGHT GRAPHITE (SOLID) | ORANGE | RED | ROYAL BLUE | WHITE

Ubørstet letvægts fleece | Raglan-ærmer | Skjult lynlås i plastik | 2 forlommer | Kant i bomuld/Lycra®-rib

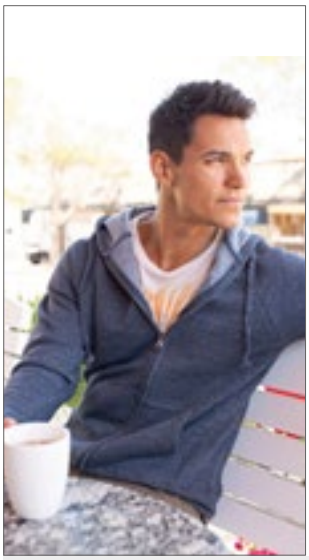



NP355 | PRM33SBZ **Unisex Midweight Special Blend Raglan Zip Hood**

52% polyester / 48% bomuld

XS, S, M, L, XL, XXL, 3XL

270 g/m² Independent

BLACK | CARBON | CLASSIC NAVY | CRIMSON | MAROON | MIDNIGHT | MOSS | NICKEL | PACIFIC | POMEGRANATE | SEA GREEN

30 single Fleece i polyester-/bomuldsblanding | Omvendt dæksøm | Twill nakketape | 1x1 rib ved hals, manchetter og forneden | Syede lufthuller | Indlæg i siderne | Slank unisex pasform | Amerikanske størrelser - artikler er meget store



NE73601 | O73601 **Unisex High Neck Jacket**

100% bomuld
XS, S, M, L, XL, XXL, 3XL
300 g/m² Neutral

BLACK | CHARCOAL | NAVY | SPORTS GREY

100% kæmmet organisk bomuld | Fairtrade-certificeret bomuld | Fleece med børstet bagside | Matchende YKK-lynlås | Elastan-rib ved ærmerne og forneden



NE73501 | O73501 **Unisex Jacket with Zip**

100% bomuld
XS, S, M, L, XL, XXL, 3XL
300 g/m² Neutral

BLACK | BORDEAUX | DARK HEATHER | MILITARY | NAVY | RED | SPORTS GREY

Fairtrade-certificeret bomuld | Certificeret: økologisk bomuld | Fleece med børstet bagside | Matchende YKK-lynlås | Sidelommer m. matchende YKK-lynlås | Elastan-rib ved ærmerne og forneden



BCWM646 | WM646 **Sweat Jacket Spider / Men**

80% bomuld / 20% polyester
S, M, L, XL, XXL, 3XL
280 g/m² B&C

BLACK | NAVY

80% kæmmet ringspundet bomuld / 20% polyester | Perfect Sweat Technology: Kvalitetstekstil for optimal mulighed for tryk, bærekomfort og robusthed | Gennemgående lynlås (metal) | Høj krave | 2x2 rib med elastan forneden, ved krave og manchetter | Sømmene er forarbejdet med flatlock-strikning | 2 sidelommer | Sidepaneler | B&C Collection er medlem af Fair Wear Foundation



BCWUI26 | WUI26 **ID.206 Sweat-Jacket 50/50**

50% bomuld / 50% polyester
XS, S, M, L, XL, XXL
270 g/m² B&C

ANTHRACITE | BLACK | HEATHER GREY | NAVY | RED

Sweatshirt med lynlås | Unisex stil | Vamset kvalitet | Børstet fleece på inderside | Neutral størrelsesetiket uden branding | Nederste kant og ærme med 1x1 elastan ribkant | Pyntesøm ved ærmegab | Piping på lommer for sofistikeret look | Krave i samme materiale | Kvalitets tone-i-tone lynlås med lang holdbarhed og metalskyder | Regular fit | Påsatte ærmer | Sidesømme | Børstet fleece indvendigt | B&C Collection er medlem af Fair Wear Foundation



JN046 | JN046 **Men`s Jacket**

80% bomuld / 20% polyester
S, M, L, XL, XXL, 3XL
300 g/m² James+Nicholson

BLACK | GREY HEATHER | NAVY | RED | ROYAL | WHITE

3-lag, holder på formen | Dobbeltsting for ekstra slidstyrke | Ringspundet bomuld | Lommer med lynlås i siderne | Manchetter og kant forneden med elastan og sildebens nakketape | 3-lags sweater kvalitet | Børstet indvendigt | Kan vaskes ved 60°



JHK401 | SWRAFUZIP **Full Zip Sweatshirt**

60% polyester / 40% bomuld
S, M, L, XL, XXL
290 g/m² JHK

BLACK | CARDINAL | CHARCOAL | DENIM | GREY MELANGE | KHAKI | NAVY | RED | WHITE

Skjult lynlås og sidelommer | 1x1 jacquard rib forneden og ved ærmer





TJ5602 | 5602 **Performance Zip Sweat**

100% polyester
S, M, L, XL, XXL, 3XL
290 g/m² Tee Jays

BLACK | DARK GREY MELANGE | DEEP NAVY

Shaped fit | 2 forlommer med lynlås | SBS lynlåse | Manchetter i samme materiale | Ubørstet





TJ5603 | 5603 **Womens Performance Zip Sweat**

100% polyester
S, M, L, XL, XXL
290 g/m² Tee Jays

BLACK | DARK GREY MELANGE | DEEP NAVY

Shaped fit | 2 forlommer med lynlås | SBS lynlåse | Manchetter i samme materiale | Ubørstet



L472 | 47200 **Men`s Zipped Jacket Sundae**

50% bomuld / 50% polyester
S, M, L, XL, XXL
280 g/m² SOL´S

BLACK | DEEP GREY MELANGE | NAVY
RED | WHITE

Børstet fleece indvendigt | Høj krave | Raglanærmer | 2 sidelommer | 2x2 rib med elastan forneden, ved hals og ærmer

L474 | 47400 **Women`s Zipped Jacket Soda**

50% bomuld / 50% polyester
S, M, L, XL, XXL
280 g/m² SOL´S

BLACK | DEEP GREY MELANGE | NAVY
RED | WHITE

Børstet fleece indvendigt | Høj krave | Raglanærmer | Kropsnært snit | 2 sidelommer | 2x2 rib med elastan forneden, ved hals og ærmer



promodoro





E5290 | 5290 **Men`s Jacket Stand-Up Collar**

100% bomuld
S, M, L, XL, XXL, 3XL, 4XL, 5XL
320 g/m² Promodoro

BLACK | FIRE RED | NAVY | STEEL GREY (SOLID) | TURQUOISE | WHITE

Skjult metal lynlås | Molton -opkradset indvendigt | Sidesømme med lynlås | Slim fit | Elastan manchetter og kant forneden | Kadet krave | Kæmmet bomuld



promodoro





E5295 | 5295 **Women`s Jacket Stand-Up Collar**

100% bomuld
XS, S, M, L, XL, XXL, 3XL
320 g/m² Promodoro

BLACK | FIRE RED | NAVY | STEEL GREY (SOLID) | TURQUOISE | WHITE

Molton -opkradset indvendigt | Elastan manchetter og kant forneden | Kadet krave | Sidesømme med lynlås | Skjult metal lynlås | Kropsnært snit | Kæmmet bomuld



Just Hoods AWDis





JH047 | JH047 **Fresher Full Zip Sweat**

80% bomuld / 20% polyester (Charcoal (Heather): 52% bomuld / 48% polyester), (Heather Grey: 75% bomuld / 25% polyester)
S, M, L, XL, XXL
280 g/m² Just Hoods

BURGUNDY | CHARCOAL (HEATHER) | FIRE RED | HEATHER GREY | JET BLACK | NEW FRENCH NAVY | ROYAL BLUE | SAPPHIRE BLUE

Gennemgående, skjult lynlås | Forlommer | Metal-Y-lynlås | Børstet fleece indvendigt | Rib manchetter og kant | Tear- Away Label



GILDAN

GILDAN HAMMER





GHF700 | HF700 **Hammer Adult Full Zip Jacket**

80% bomuld / 20% polyester
S, M, L, XL, XXL, 3XL
305 g/m² Gildan

BLACK | GRAPHITE HEATHER

100% bomuld | Halvmåne -formet skulder stykke | Kadet krave | Tear- away label for nem rebranding | Fremskudte skuldersømme | Lynlås | Kængurulomme | Dobbeltsøm ved skulder, ærmer, nakke, talje og manchetter | Enkel top-stich sidesøm | 1 x 1 rib med elastan



ROLY





RY1103 | CQ1103 **Elbrus Sweat-Jacket**

50% polyester / 50% bomuld
S, M, L, XL, XXL
290 g/m² Roly

BLACK 02 | DENIM BLUE 86 | NAVY BLUE 55 | RED 60

Opkradset indvendigt | Sweat jakke med Kina krave | Forstærket nakkebånd | Gennemgående lynlås | Sidelommer | 1x1 strikket rib forneden og ved ærmer | Tear- away label for nem rebranding

JAMES & NICHOLSON







OEKO-TEX®
CONFIDENCE IN TEXTILES
STANDARD 100
15.0.70467 HOHENSTEIN HTTI
Tested for harmful substances,
www.oeko-tex.com/standard100

JN1144 | JN1144 **Men`s Hooded Jacket**

92% polyester / 8% elasthan

S, M, L, XL, XXL, 3XL

380 g/m² James+Nicholson

DARK-MELANGE LIGHT MELANGE

Behagelig, elastisk interlock | Justerbar hætte | Kængurulomme med lynlås |YKK lynlås | Afslappet snit

JN1143 | JN1143 **Ladies` Hooded Jacket**

92% polyester / 8% elasthan

XS, S, M, L, XL, XXL

380 g/m² James+Nicholson

DARK-MELANGE LIGHT MELANGE

Behagelig, elastisk interlock | Justerbar hætte | Kængurulomme med lynlås | YKK lynlås | Afslappet snit | Let taljeret





TJ9615 | 9615 **Outdoor Fleece Jacket**

100% polyester
S, M, L, XL, XXL, 3XL
280 g/m² Tee Jays

BLACK GREY MELANGE

Kropsbetonet snit | 2 store lommer | Børstet indvendigt | Kvalitets lynlås





TJ9616 | 9616 **Womens Outdoor Fleece Jacket**

100% polyester
S, M, L, XL, XXL, 3XL
280 g/m² Tee Jays

BLACK GREY MELANGE

Kropsbetonet snit | 2 store lommer | Børstet indvendigt | Kvalitets lynlås







JH068 | JH068 **Space Blend Zoodie**

60% polyester / 40% bomuld
XS, S, M, L, XL, XXL
300 g/m² Just Hoods

SPACE GREY/WHITE SPACE NAVY/WHITE

Plastiklynlås foran | Moderne pasform | Heavyweight | Dobbelthætte | Delt kængurulomme | Flade hvide træksnore | Meleret | Rund træksnor i samme farve | Børstet fleece indvendigt | Rib manchetter og kant | Tear- Away Label | Worldwide Responsible Accredited Production.certificeret (WRAP) produktion







JH057 | JH057 **Sleeveless Zoodie**

80% bomuld / 20% polyester (Charcoal (Heather): 52% bomuld / 48% polyester), (Heather Grey: 75% bomuld / 25% polyester)
S, M, L, XL, XXL
280 g/m² Just Hoods

CHARCOAL (HEATHER) HEATHER GREY JET BLACK OXFORD NAVY

Ringspundet bomuld | Ærmeløs hætte trøje med YKK-lynlås i metal | Dobbelt stikninger | Dobbelthætte | Kontrastfarvede, flade, hvide snore | Strop | Børstet fleece indvendigt | Kængurulomme | Rib ved ærmegab | Rib forneden | Tear-Away Label | Blødt bomuldsstof med ideel trykflade | Worldwide Responsible Accredited Production (WRAP) certificeret produktion







JH043F | JH043F **Women´s Varsity Jacket**

70% bomuld / 30% polyester (Heather Grey: 65% bomuld / 35% polyester)

XS, S, M, L, XL

330 g/m² Just Hoods

BABY PINK/WHITE | BURGUNDY/HEATHER GREY | HOT PINK/HEATHER GREY | JET BLACK/HEATHER GREY | JET BLACK/SUN YELLOW | JET BLACK/WHITE

Kontrastfarvet ærmer | Feminin pasform | Strikket krave og manchet | Trykknap lukning | Kontrastfarvet trykknapper | Skrålommer | Børstet fleece indvendigt | Nakkebånd | Strop | Tear- Away Label | Blødt bomuldsstof med ideel trykflade | Worldwide Responsible Accredited Production.certificeret (WRAP) produktion







JH041 | JH041 **College Jacket**

80% bomuld / 20% polyester (Heather Grey: 75% bomuld / 25% polyester)

XS, S, M, L, XL, XXL

280 g/m² Just Hoods

FIRE RED | HEATHER GREY | JET BLACK | OXFORD NAVY

Strikket krave og manchet | Trykknap lukning | Skrå-lommer | Strop | Nakkebånd | Hvide knapper | Børstet fleece indvendigt | Stof i blød bomuld | Tear- away label for nem rebranding



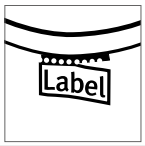

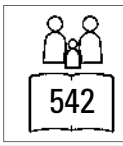

NEW COLOUR

JH043 | JH043 **Varsity Jacket**

70% bomuld / 30% polyester (Charcoal (Heather): 52% bomuld / 48% polyester), (Heather Grey: 65% bomuld / 35% polyester)

XS, S, M, L, XL, XXL, 3XL

330 g/m² Just Hoods

XS, S, M, L, XL, XXL, 3XL

BURGUNDY/HEATHER GREY | FIRE RED/WHITE | JET BLACK/FIRE RED | JET BLACK/SUN YELLOW | JET BLACK/WHITE | OXFORD NAVY/WHITE

XS, S, M, L, XL, XXL

CHARCOAL (HEATHER)/HEATHER GREY | HEATHER GREY/WHITE | HOT PINK/WHITE | JET BLACK/CHARCOAL (HEATHER) | JET BLACK/HEATHER GREY | JET BLACK/HOT PINK | JET BLACK/ORANGE CRUSH | KELLY GREEN/WHITE | OXFORD NAVY/BURGUNDY | OXFORD NAVY/HEATHER GREY | PURPLE/HEATHER GREY | PURPLE/WHITE | ROYAL BLUE/WHITE | SAPPHIRE BLUE/HEATHER GREY

Kontrastfarvet ærmer | Strikket krave og manchet | Trykknap lukning | Kontrastfarvet trykknapper | Skrålommer | Børstet fleece indvendigt | Nakkebånd | Strop | Tear- away label for nem rebranding







NH043 | CAMPUS Campus Jacket

100% polyester
S, M, L, XL, XXL
290 g/m² Nath

BLACK/WHITE | DEEP NAVY/WHITE | GREEN/WHITE | RED/WHITE

Kontrastfarvede ærmer | Stribet ribkant ved krave, manchetter og forneden | Trykknapper | Sidelommer med kontrastfarvet kantbånd | Polyester cotton touch





BY027 | BY027 Ladies` Sweat College Jacket

65% bomuld / 35% polyester
XS, S, M, L, XL
300 g/m² Build Your Brand

BLACK/HEATHER GREY | BLACK/WHITE | HEATHER GREY/WHITE

Indvendig opkradset sweat-tekstil | Neutral størrelsesetiket uden branding, velegnet til nakketryk | 2 indstikslommer foran | Påsatte ærmer | Stribet ribkant ved kraven, forneden og på ærmer | Nakkebånd | Nakkebånd | Metal-trykknapper i kontrastfarve









JH051 | JH051 Urban Varsity Zoodie

70% bomuld / 30% polyester (Charcoal (Heather): 52% bomuld / 48% polyester), (Heather Grey: 65% bomuld / 35% polyester)
S, M, L, XL, XXL
330 g/m² Just Hoods

CHARCOAL (HEATHER)/JET BLACK | HEATHER GREY/JET BLACK | JET BLACK/ARCTIC WHITE | JET BLACK/FIRE RED | OXFORD NAVY/HEATHER GREY

Kontrastfarvet ærmer | Rib ved ærme og taljebånd med stribet-detaljer | YKK- metal lynlås og lynlåsvedhæng med hagebeskyttelse | Kængurulomme | Kraftige, flade, cremefarvede træksnore | Børstet fleece indvendigt | Blødt bomuldsstof med ideel trykflade | Worldwide Responsible Accredited Production (WRAP) certificeret produktion | Tear- Away Label





NP351 | IND45UVZ Unisex Heavyweight Varsity Zip Hood

80% bomuld / 20% polyester (Charcoal Heather: 55% bomuld / 45% polyester)
XS, S, M, L, XL, XXL, 3XL
330 g/m² Independent

BLACK/GUNMETAL HEATHER | CARDINAL/GUNMETAL HEATHER | CHARCOAL HEATHER/BLACK | CLASSIC NAVY/GUNMETAL HEATHER | GUNMETAL HEATHER/CHARCOAL HEATHER | HUNTER GREEN/GUNMETAL HEATHER

Bomuld/polyester fleece blandingstekstil | 30 singels, glatstrikket polyester-/bomuldsblanding | Hætte med Fleece stof | Split-søm syning med tvillingenål på alle søm | Twill nakketape | 1x1 jacquard rib forneden og ved ærmer | Stålfarvet øskner | YKK nylon lynlås | Slank unisex pasform | Amerikanske størrelser- artikler er meget store







BY015 | BY015 Sweat College Jacket

65% bomuld / 35% polyester
S, M, L, XL, XXL, 3XL, 4XL, 5XL
300 g/m² Build Your Brand

BLACK/HEATHER GREY | BLACK/RED | BLACK/WHITE

Indvendig opkradset sweat-tekstil | Neutral størrelsesetiket uden branding, velegnet til nakketryk | 2 indstikslommer foran | Påsatte ærmer | Stribet ribkant ved kraven, forneden og på ærmer | Nakkebånd | Nakkebånd | Metal-trykknapper i kontrastfarve







BYBB004 | BB004 Basic College Jacket

80% bomuld / 20% polyester
XS, S, M, L, XL, XXL, 3XL, 4XL, 5XL
330 g/m² Build Your Brand Basic

BLACK/HEATHER GREY | BLACK/WHITE | HEATHER GREY/WHITE | NAVY/WHITE | RED/WHITE

College-stil | Ribkrave | Regular fit | Ribstrikkede detaljer på ærmer og søm | Knapstolpe i fuld længde med metal knapper | Piping på lommer for sofistikeret look

Fleece

07



Half-Zip	340 - 343
Jakker	344 - 358
Jakker - kontrast	359 - 367





549

RT33A | R033X Polartherm™ Top

100% polyester

XS, S, M, L, XL, XXL, 3XL

330 g/m² Result

XS, S, M, L, XL, XXL, 3XL

BLACK | NAVY

XS, S, M, L, XL, XXL

FOREST | OXFORD GREY

S, M, L, XL, XXL

RED | ROYAL

Anti-pilling | Afslappet snit med stræk | 1/4 lynlås | To sidelommer med fleece-foer | Elastiske ærmebånd og sømkant med justerbart snoretræk iht. EN14682 | Uforet





EASY CARE

RT112X | R112X Microfleece Top

100% polyester

XS, S, M, L, XL, XXL, 3XL

200 g/m² Result Core

BLACK | CHARCOAL | NAVY | RED

Dækket søm på hals med tape | Super blødt | Superelastisk pasform | Dobbelt stikning forneden | Flade sømme | 1/4 lynlås | Åben manchet | Anti-fnug finish | Letvægt





BCFU704 | FU704 Fleece Highlander+ / Unisex

100% polyester

XS, S, M, L, XL, XXL, 3XL

300 g/m² B&C

XS, S, M, L, XL, XXL, 3XL

BLACK | NAVY | RED

XS, S, M, L, XL, XXL

CHARCOAL (SOLID)

100% polyester anti-pilling mikrofleece | 1/4 lynlås i afstemt farve | 2 side lommer i interlock materiale | Åben forneden med elastik snor, 2 stoppere og trækringe | B&C Collection er medlem af Fair Wear Foundation





OEKO-TEX® STANDARD 100

>3XL

L740 | 56000 Half-Zip Fleece Ness

100% polyester

S, M, L, XL, XXL, 3XL, 4XL, 5XL

300 g/m² SOL´S

S, M, L, XL, XXL, 3XL, 4XL, 5XL

BLACK | NAVY

S, M, L, XL, XXL, 3XL

CHARCOAL GREY (SOLID) | FIR GREEN | LIME | ORANGE

RED | ROYAL BLUE

Lynlås i samme farve | Høj krave | Elastikkantbånd i ærmer | Træksnor forneden







Z8740 | R-874M-0 **Quarter Zip Outdoor Fleece**

100% polyester
XS, S, M, L, XL, XXL
320 g/m² Russell

BLACK | BOTTLE GREEN | BRIGHT ROYAL | BURGUNDY
CLASSIC RED | CONVOY GREY (SOLID) | FRENCH NAVY

Glat overflade | Det tykke og kompakte fleece-materiale sørger for minimalt varmetab | Anti-pilling | Snoretræk i sømkanten | Snoretræk i alle lynlåse | Panel konstruktion | 2 forlommer med vandtæt lynlås







Z881 | R-881M-0 **Men`s Quarter Zip Microfleece**

100% polyester
S, M, L, XL, XXL
190 g/m² Russell

BLACK | FRENCH NAVY

Anti-pilling | Fine garner giver et særligt tykt materiale, der holder på varmen | Letvægts mikrofleece | Glat overflade











JN043 | JN043 **Half-Zip Fleece**

100% polyester
S, M, L, XL, XXL
300 g/m² James+Nicholson

BLACK | BROWN | DARK GREY (SOLID)
LIGHT BLUE | LIME GREEN | NAVY
ORANGE | RED | ROYAL
WHITE

Easy-care anti-pilling fleece | Kadet krave | Dobbelt stikning ved ærmer og skuldre | Træksnore med stoppere i nederste kant | Elastisk kantbånd på ærmer











S5020 | ST5020 **Fleece Half-Zip**

100% polyester
S, M, L, XL, XXL
170 g/m² Stedman®

BLACK OPAL | GREY STEEL (SOLID) | SCARLET RED

Varmt og blødt mellemlag med meget god varme-isolation | Micro fleece med antipilling | Børstet udvendigt | Åndbar | Halvmåneformet bærestykke i nakken | Justerbar forneden | Kadet krave | Halv lynlås, tone-i-tone, med vindflap | Polyester-twill-nakkebånd | Sidesømme | Kan vaskes ved 40° | Normal pasform







SW770 | SW770 **Zip Neck Fleece**

100% polyester
S, M, L, XL, XXL
300 g/m² Starworld

BLACK | BRIGHT RED | CHARCOAL
NAVY BLUE

Anti-pilling fleece | Kadet krave | Skjult lynlås i samme farve foran og ved lommen | Justerbar forneden med træksnor | SEDEX kontrolleret





RG549 | TRF549 **Micro Zip Neck**

100% polyester
S, M, L, XL, XXL, 3XL, 4XL
170 g/m² Regatta Professional

BLACK | BOTTLE GREEN | CLASSIC RED | DARK NAVY | OXFORD BLUE | ROYAL BLUE | SEAL GREY (SOLID)

Fleece manchetter | 170 serien mikrofleece | Layer Lite tekstil teknologi | Hurtigt tørrende | Strygefri | Half-zip stil





RG636 | TRF636 **Honestly Made Recycled Half Zip Fleece**

100% polyester
S, M, L, XL, XXL, 3XL
Regatta Honestly Made

BLACK | NAVY

100 % genanvendt polyester, anti-pilling | Symmetrisk fleece-stof | Hurtigttørrende og nem pleje | Superblød





RG510 | TRA510 **Thor Overhead Fleece**

100% polyester
S, M, L, XL, XXL, 3XL
250 g/m² Regatta Professional

BLACK | DARK NAVY

250 serien anti-pilling Symmetry fleece | 2 side-lommer med lynlås | Fleece manchetter | Justerbar forneden med træksnor | Hurtigt tørrende | Strygefri





RT86 | R086X **Tech3™ Thermal Fleece Top**

100% polyester
XS, S, M, L, XL, XXL
330 g/m² WORK-GUARD

BLACK/ORANGE | COFFEE(OLIVE)/BLACK | NAVY/NAVY | NAVY/SKY | RED/BLACK

Anti-pilling | Åndbar og vindtæt | Moderne atletisk snit / elastisk pasform | 1/4 lynlås | 2 forlommer | Justerbar forneden med træksnor | Hvide piping detaljer | Varme- og fugtighedsregulering





RT905 | R905X **Recycled Microfleece Top**

100% polyester
S, M, L, XL, XXL, 3XL
165 g/m² Result Genuine Recycled

BLACK | GREY | NAVY

100 % genanvendt polyester | Åndbar | Miljøvenlig YKK NATULON® ¼-lynlås | Elastiske, bløde manchetter og kant | Dekorative syninger på kroppen | Fremstillet af bæredygtige perPE-Tual©-garner af højeste kvalitet skabt af 100 % genanvendte plastflasker | Kompakt, tæt strik for god varmeisolering, hurtig tørrende og fugttransporterende vævning | Nem at vaske, hurtig tørrende | Strop | PFC-fri | Kan genanvendes, når den er slidt op





SFM28 | SF028 **Men`s Microfleece Jacket**

100% polyester
S, M, L, XL, XXL
200 g/m² SF Men

BLACK

Flatlock-sømme detalje | Anti-pilling, letvægts stræk fleece | Lynlåslomme i siden | Sporty indsyninger i siderne og under armene | Mikrofleece | Længere, figursyet snit | Formet åg foran og bagpå | Åbn manchetter og kant med dobbeltnål





SF28 | SK028 **Women`s Microfleece Jacket**

100% polyester
XS, S, M, L, XL, XXL
200 g/m² SF Women

BLACK NAVY

Flatlock-sømme detalje | Længere, figursyet snit | Anti-pilling, letvægts stræk fleece | Lynlåslomme i siden | Sporty indsyninger i siderne og under armene | Mikrofleece

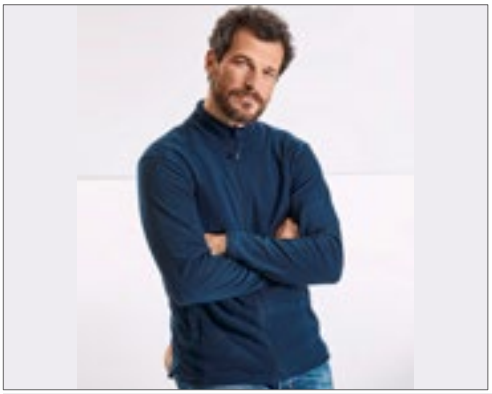



Z880 | R-880M-0 **Men`s Full Zip Microfleece**

100% polyester
XS, S, M, L, XL, XXL
190 g/m² Russell

BLACK CLASSIC RED FRENCH NAVY

Letvægts anti-pilling mikrofleece | Fine garner giver et særligt tykt materiale, der holder på varmen | Glat overflade





Z883F | R-883F-0 **Ladies` Fitted Full Zip Microfleece**

100% polyester
XS, S, M, L, XL
190 g/m² Russell

BLACK CLASSIC RED FRENCH NAVY

Letvægts anti-pilling mikrofleece | Fine garner giver et særligt tykt materiale, der holder på varmen | Glat overflade | Feminin pasform





RG557 | TRF557 **Micro Full Zip Fleece**

100% polyester
S, M, L, XL, XXL, 3XL, 4XL
210 g/m² Regatta Professional

BLACK CLASSIC RED DARK NAVY OXFORD BLUE
SEAL GREY (SOLID)

210 serien mikro fleece | Layer Lite tekstil teknologi | Fleece manchetter | 2 lynlåslommer | Justerbar forneden med træksnor | Hurtigt tørrende | Strygefri





RG565 | TRF565 **Women`s Micro Full Zip Fleece**

100% polyester
36 (10), 38 (12), 40 (14), 42 (16), 44 (18), 46 (20)
210 g/m² Regatta Professional

BLACK CLASSIC RED DARK NAVY OXFORD BLUE
SEAL GREY (SOLID)

210 serien mikro fleece | Layer Lite-tekstilteknologi | 2 lynlåslommer | Fleece manchetter | Hurtigt tørrende | Easy-care





BCFUI50 | FUI50 **Microfleece-Duo ID.501**

100% polyester

XS, S, M, L, XL, XXL, 3XL, 4XL

280 g/m² B&C

XS, S, M, L, XL, XXL, 3XL, 4XL

BLACK | DARK GREY (SOLID) | FOREST GREEN | NAVY | RED | ROYAL BLUE

XS, S, M, L, XL, XXL, 3XL

ATOLL | PUMPKIN ORANGE | WHITE

100% polyester anti-pilling mikrofleece | Moderne look | Gennemgående lynlås i afstemt farve | Nakkebånd | 2 forlommer med lynlås | Lige ben åbning | B&C Collection er medlem af Fair Wear Foundation





BCFWI51 | FWI51 **Microfleece-Duo ID.501 / Women**

100% polyester

XS, S, M, L, XL, XXL, 3XL

280 g/m² B&C

XS, S, M, L, XL, XXL, 3XL

BLACK | DARK GREY (SOLID) | FOREST GREEN | NAVY | RED | ROYAL BLUE

XS, S, M, L, XL, XXL

ATOLL | PUMPKIN ORANGE | WHITE

100% polyester anti-pilling mikrofleece | Feminint snit | Moderne look | Gennemgående lynlås i afstemt farve | Nakkebånd | 2 forlommer med lynlås | Lige ben åbning | B&C Collection er medlem af Fair Wear Foundation





RT115 | R115M **Horizon High Grade Microfleece Jacket**

100% polyester

XS, S, M, L, XL, XXL, 3XL

200 g/m² Result

XS, S, M, L, XL, XXL, 3XL

BLACK | NAVY

XS, S, M, L, XL, XXL

CARDINAL RED | DOVE GREY

2 lynlåslommer foran | Letvægt | Moderne snit med længere bagstykke | Åndbar | Forseglede sømme i kraven | Dekorativ piping på kraven og pyntesømme på ærmerne | Gennemgående lynlås foran | 490 g (I str. M) | Varmholdningsniveau (144) | Polyester mikrofleece | Åbne ærmeafslutninger





RT115F | R115F **Women`s Horizon High Grade Microfleece Jacket**

100% polyester

XS (8/34), S (10/36), M (12/38), L (14/40), XL (16/42), XXL (18/44)

200 g/m² Result

BLACK | CARDINAL RED | DOVE GREY | NAVY

490 g (I str. M) | Letvægt | Åndbar | Kantbånd på kraven | Forlænget rygstykke | Dekorative pyntesømme på ærmerne | Forseglede sømme i kraven | Gennemgående lynlås foran | 2 lynlåslommer foran | Ideel til lag på lag | Varmholdningsniveau (144) | Polyester mikrofleece | Åbne ærmeafslutninger







RT114X | R114X Core Micro Fleece Jacket

100% polyester
XS, S, M, L, XL, XXL, 3XL
200 g/m² Result Core

BLACK	CHARCOAL	FOREST
NAVY	ORANGE	RED
ROYAL	WHITE	

Ekstrem letvægt | Anti-pilling fleece | 2 sidelommer | Hurtigttørrende | Gennemgående lynlås foran







RT85F | R085F Women`s Micro Fleece Jacket

100% polyester
XS (8/34), S (10/36), M (12/38), L (14/40), XL (16/42), XXL (18/44)
300 g/m² Result

BLACK	GREY MIST	LAVENDER
NAVY	RED	

300 g/m² semi mikro active fleece by Result™ | Anti-pilling, letvægts | Kropsbetonet pasform | Elastisk pasform | Let, ekstra varmende | Lynlås i fuld længde foran med RESULT® metalgreb, krave med lynlås | 2 sidelommer med lynlås | 10 cm side-lynlåsjustering med RESULT® metallic-greb







F800 | 62-510-0 Full Zip Fleece Jacket

100% polyester (Smoke: 75% polyester / 25% viskose)
S, M, L, XL, XXL
300 g/m² Fruit of the Loom

BLACK	BOTTLE GREEN	DEEP NAVY
RED	ROYAL BLUE	SMOKE (SOLID)

Lynlås foran og i lommer i samme farve | Kadet krave med sildebens nakketape | Anti-pilling | Træksnor forneden med stoppere | Dæksøm på skulder, ved ærmer og forneden









JN781 | JN781 Ladies` Fleece Jacket

100% polyester
XS, S, M, L, XL, XXL, 3XL
280 g/m² James+Nicholson

BLACK	BROWN	DARK GREEN
DARK GREY (SOLID)	LIME GREEN	NAVY
RED	ROYAL	TURQUOISE
WHITE		

Anti-pilling mikrofleece, let at holde | 2 sidelommer med lynlås | Tear- off!® label | Let taljeret

JN782 | JN782 Men`s Fleece Jacket

100% polyester
S, M, L, XL, XXL, 3XL, 4XL
280 g/m² James+Nicholson

BLACK	BROWN	DARK GREEN
DARK GREY (SOLID)	LIME GREEN	NAVY
RED	ROYAL	TURQUOISE
WHITE		

Anti-pilling mikrofleece, let at holde | 2 sidelommer med lynlås | Tear- off!® label



SOL'S
the fair spirit









L742 | 55000 **Fleecejacket North**

100% polyester
XS, S, M, L, XL, XXL, 3XL, 4XL, 5XL
300 g/m² SOL´S

AQUA	ARMY	BLACK	BURGUNDY
CHARCOAL GREY (SOLID)	DARK CHOCOLATE	DARK PURPLE	FIR GREEN
GREY MELANGE	LIME	NAVY	NEON ORANGE
NEON YELLOW	ORANGE	RED	ROPE
ROYAL BLUE	WHITE		

2 lynlåslommer med klap | Anti-pilling | Elastikkantbånd i ærmer | Lynlås i samme farve | Kadet krave med kantbånd | Halvmåneformet bærestykke i nakken | Træksnor forneden

L745 | 54500 **Women`s Fleece Jacket North**

100% polyester
S, M, L, XL, XXL
300 g/m² SOL´S

AQUA	BLACK	BURGUNDY	CHARCOAL GREY (SOLID)
DARK CHOCOLATE	DARK PURPLE	FIR GREEN	GREY MELANGE
LIME	NAVY	NEON ORANGE	NEON YELLOW
ORANGE	RED	ROPE	ROYAL BLUE
WHITE			

2 sidelommer med klap | Anti-pilling | Elastikkantbånd i ærmer | Lynlås i samme farve | Kort snit | Kadet krave med kantbånd og halvmåneformet bærestykke i nakken | Dobbeltsømme ved kraven | Træksnor forneden





BCFM717 | FM717 **Fleece Coolstar / Men**

100% polyester
S, M, L, XL, XXL, 3XL
170 g/m² B&C

BLACK | NAVY | STEEL GREY (SOLID)

100% polyester anti-pilling mikrofleece | Børstet på begge sider | Super blød varmende fleece | På grund af materialets lethed er den meget fleksibel at bruge som jakke eller ekstra varmelag både indenfor og udenfor | Gennemgående lynlås | Hagebeskyttelse | 2 forlommer med lynlås | Påsatte ærmer | Åben forneden og i ærmer | Ærmer med ergonomisk snit ved armen og albuen for større bevægelsesfrihed og bærekomfort | B&C Collection er medlem af Fair Wear Foundation





BCFW752 | FW752 **Fleece Coolstar / Women**

100% polyester
XS, S, M, L, XL, XXL
170 g/m² B&C

BLACK | NAVY | STEEL GREY (SOLID)

100% polyester anti-pilling mikrofleece | Børstet på begge sider | Super blød varmende fleece | På grund af materialets lethed er den meget fleksibel at bruge som jakke eller ekstra varmelag både indenfor og udenfor | Gennemgående lynlås | Hagebeskyttelse | 2 forlommer med lynlås | Feminint snit | Syning ved brystet for en taljeret form | Påsatte ærmer | Åben forneden og i ærmer | Ærmer med ergonomisk snit ved armen og albuen for større bevægelsesfrihed og bærekomfort | B&C Collection er medlem af Fair Wear Foundation





BCFU703 | FU703 **Fleece Icewalker+ / Unisex**

100% polyester
XS, S, M, L, XL, XXL, 3XL
300 g/m² B&C

XS, S, M, L, XL, XXL, 3XL
BLACK | NAVY | RED

XS, S, M, L, XL, XXL
CHARCOAL (SOLID)

100% polyester anti-pilling mikrofleece | Gennemgående lynlås i afstemt farve | 2 forlommer med lynlås | Åben forneden med elastik snor, 2 stoppere og trækringe | B&C Collection er medlem af Fair Wear Foundation





BCFU749 | FU749 **Fleece Windprotek / Unisex**

100% polyester
XS, S, M, L, XL, XXL, 3XL
320 g/m² B&C

XS, S, M, L, XL, XXL, 3XL
BLACK | NAVY | RED

XS, S, M, L, XL, XXL
OLIVE

100% polyester anti-pilling mikrofleece | Vindtæt, vandtæt og åndbar bonded membran | Høj isoleringsevne | Body fit | Gennemgående lynlås i afstemt farve | Påsatte ærmer | Gennemgående, indvendig stormklap | 2 skjulte forlommer med lynlås | Elastikkantbånd i ærmer | Åben forneden med elastik snor, 2 stoppere og trækringe | B&C Collection er medlem af Fair Wear Foundation





JN044 | JN044 **Full-Zip Fleece**

100% polyester
S, M, L, XL, XXL, 3XL, 4XL
300 g/m² James+Nicholson

S, M, L, XL, XXL, 3XL, 4XL
BLACK | BROWN | DARK GREY (SOLID)
LIGHT BLUE | LIME GREEN | NAVY
ORANGE | RED | ROYAL
WHITE

S, M, L, XL, XXL, 3XL
DARK GREEN

Easy-care anti-pilling fleece | Kadet krave | Dobbelt stikning ved ærmer og skuldre | Træksnore med stoppere i nederste kant | Elastisk kantbånd på ærmer | 2 lynlåslommer foran



promodoro



>3XL

E7910 | 7910 **Men`s Fleece Jacket C+**

100% polyester
S, M, L, XL, XXL, 3XL, 4XL, 5XL
200 g/m² Promodoro

BLACK | FIRE RED | NAVY | ORANGE | STEEL GREY (SOLID)

Kadet krave | Gennemgående lynlås | Indstikslommer | Fikseringer til skaljakken | Neutral størrelse mærket | Anti-pilling overflade | Mikrofleece | Koncept jakke 5-i-1 | Passer til skaljakke E7548



promodoro



E7911 | 7911 **Women`s Fleece Jacket C+**

100% polyester
S, M, L, XL, XXL, 3XL
200 g/m² Promodoro

BLACK | FIRE RED | NAVY | ORANGE | STEEL GREY (SOLID)

Kadet krave | Gennemgående lynlås | Indstikslommer | Fikseringer til skaljakken | Neutral størrelse mærket | Anti-pilling overflade | Feminint snit | Mikrofleece | Koncept jakke 5-i-1 | Passer til skaljakke E7548

HENBURY



NEW COLOUR

W851 | H851 **Ladies` Microfleece Jacket**

100% polyester
S, M, L, XL, XXL
280 g/m² Henbury

BLACK | FUCHSIA | HEATHER GREY
NAVY | OXFORD NAVY | PURPLE
ROYAL

Anti-pilling mikro fleece | Dame snit med sidesømme | Lynlåslommer foran | Matchende krave og manchetter | Buet kant

W850 | H850 **Men`s Microfleece Jacket**

100% polyester
S, M, L, XL, XXL, 3XL
280 g/m² Henbury

S, M, L, XL, XXL, 3XL
BLACK | NAVY | OXFORD NAVY
S, M, L, XL, XXL
BOTTLE | CHARCOAL MARL | CLASSIC RED
HEATHER GREY | PURPLE | ROYAL

Anti-pilling mikro fleece | Lynlåslommer foran | Matchende krave og manchetter | Forlænget rygstykke



GILDAN

GILDAN HAMMER

GPF800 | PF800 — **Hammer Unisex Micro-Fleece Jacket**

100% polyester
S, M, L, XL, XXL, 3XL, 4XL
280 g/m² — Gildan

BLACK	CHARCOAL (SOLID)	FOREST GREEN
MAROON	NAVY	ORANGE
RED	ROYAL	SAFETY GREEN

Anti-pill | Omvendt spole frontlynlås | 2 lommer foran med lynlås begge veje | Kadet krave | TearAway-label

GPF800L | PF800L — **Hammer Ladies Micro-Fleece Jacket**

100% polyester
S, M, L, XL, XXL, 3XL, 4XL
280 g/m² — Gildan

BLACK	CHARCOAL (SOLID)	FOREST GREEN
MAROON	NAVY	ORANGE
RED	ROYAL	SAFETY GREEN

Let taljeret | Anti-pill | Omvendt spole frontlynlås | 2 lommer foran med lynlås begge veje | Kadet krave | TearAway-label



HRM
MORE THAN A LIFESTYLE

HRM1202 | 1202 — **Women´s Full- Zip Fleece Jacket**

100% polyester
XS, S, M, L, XL, XXL, 3XL
260 g/m² — HRM

BLACK	DARK GREY	NAVY
RED		

Åndbar mikro polar fleece i høj kvalitet | Moderne, tidløst design- regular fit | Høj kvalitet | Anti-pilling og antistatiske detaljer | Lynlås i samme farve med hage beskytter | 2 indvendige lommer og 2 sidelommer med vandafvisende lynlåse | Matchende lynlås og dekorative overlock sømme

HRM1201 | 1201 — **Men´s Full- Zip Fleece Jacket**

100% polyester
S, M, L, XL, XXL, 3XL, 4XL, 5XL
260 g/m² — HRM

BLACK	DARK GREY	NAVY
RED		

Åndbar mikro polar fleece i høj kvalitet | Moderne, tidløst design- regular fit | Høj kvalitet | Anti-pilling og antistatiske detaljer | Lynlås i samme farve med hage beskytter | 2 indvendige lommer og 2 sidelommer med vandafvisende lynlåse | Matchende lynlås og dekorative overlock sømme



promodoro







E7961 | 7961 **Men´s Double Fleece Jacket**

100% polyester
S, M, L, XL, XXL, 3XL, 4XL, 5XL
320 g/m² Promodoro

BLACK/BLACK | CHARCOAL (SOLID)/GREY (SOLID) | NAVY/AQUA
ROYAL/STEEL GRAY | WHITE/NEW LIGHT GREY (SOLID)

Kadet krave | Gennemgående skjult lynlås | 2 sidelommer med lynlås | Elastiske manchetter på ærmerne | For i kontrastfarve | Anti-fnulrende stof på begge sider | Fleece



promodoro





E7965 | 7965 **Women´s Double Fleece Jacket**

100% polyester
S, M, L, XL, XXL, 3XL
320 g/m² Promodoro

BLACK/BLACK | CHARCOAL (SOLID)/GREY (SOLID) | NAVY/AQUA
ROYAL/STEEL GRAY | WHITE/NEW LIGHT GREY (SOLID)

Kadet krave | Gennemgående skjult lynlås | Dybe lommer med syninger | Elastiske manchetter på ærmerne | For i kontrastfarve | Anti-fnulrende stof på begge sider | Fleece



russell







Z8700 | R-870M-0 **Men`s Full Zip Outdoor Fleece**

100% polyester
XS, S, M, L, XL, XXL, 3XL, 4XL
320 g/m² Russell

BLACK | BOTTLE GREEN | BRIGHT ROYAL | BURGUNDY
CLASSIC RED | CONVOY GREY (SOLID) | FRENCH NAVY

Det tykke og kompakte fleece-materiale sørger for minimalt varmetab | Snoretræk forneden, anti-pilling | Glat overflade | Snoretræk i alle lynlåse | 2 forlommer med vandtæt lynlås | Panel konstruktion

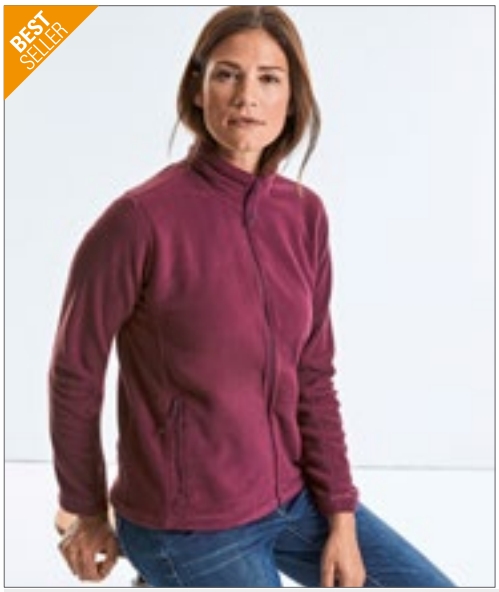

russell







Z8700F | R-870F-0 **Ladies` Full Zip Outdoor Fleece**

100% polyester
XS, S, M, L, XL, XXL
320 g/m² Russell

BLACK | BOTTLE GREEN | BRIGHT ROYAL | BURGUNDY
CLASSIC RED | CONVOY GREY (SOLID) | FRENCH NAVY

Samme style som artikel Z8700





NH800 | POLARIS **Fleece Jacket**

100% polyester
S, M, L, XL, XXL, 3XL
240 g/m² Nath

S, M, L, XL, XXL, 3XL
BLACK | DARK NAVY

S, M, L, XL, XXL
DARK GREY | DIRTY GREEN | RED | ROYAL

Raglan-ærmer | 2 lommer med lynlås foran | Dobbeltstikning forneden | Medium pasform







RG619 | TRF619 **Classic Microfleece Jacket**

100% polyester
S, M, L, XL, XXL, 3XL
170 g/m² Regatta Professional

BLACK | CLASSIC RED | DARK NAVY | SEAL GREY

Micro fleece med Layerlite stofteknologi | Hurtigt tørrende | Strygefri | 2 forlommer







RG500 | TRA500 **Sigma Heavyweight Fleece Jacket**

100% polyester
S, M, L, XL, XXL, 3XL
380 g/m² Regatta Professional

BLACK | DARK NAVY

2 sidelommer med lynlås | Justerbar forneden med træksnor | 380 serien anti-pilling Symmetry fleece | Fleece manchetter | Hurtigt tørrende | Strygefri







RG530 | TRF530 **Asgard II Quilted Fleece Jacket**

100% polyester
S, M, L, XL, XXL, 3XL
210 g/m² Regatta Professional

BLACK | DARK NAVY

250 serien anti-pilling Symmetry fleece | Thermoguard isolering | Quiltet polyamid foér | 2 lynlås lommer og indvendig D lomme | Skjult adgang via lynlås for dekoration | Justerbar forneden med træksnor







JHK800 | FLRA300 **Men Fleece Jacket**

100% polyester
XS, S, M, L, XL, XXL
300 g/m² JHK

AQUA | BLACK | BURGUNDY
FOREST GREEN | GRAPHITE | GREY MELANGE
KELLY GREEN | LIME | NAVY
OFF WHITE | ORANGE | PURPLE
RED | ROYAL BLUE | SAND
SKY

Gennemgående lynlås og lynlåslomme | Mikro fleece med anti-pilling overflade | Træksnor med stoppere







S5080 | ST5080 **Hooded Fleece Jacket**

100% polyester
S, M, L, XL, XXL
220 g/m² Stedman®

BLACK OPAL | BLUE MIDNIGHT | GREY STEEL (SOLID)

Micro fleece med antipilling | Varmt og blødt mellemlag med meget god varme-isolation | Åndbar | Opkradset på begge sider | Nakkebånd i sildebensvævning | Halvmåneformet bærestykke i nakken | Scuba-hætte med bredt snoretræk | Tone-i-tone-lynlås med metalskyder (uden nikkel) | Brystlomme med matchende lynlås | Vindfang | Justerbar forneden | Sideindlæg | 2 lommer | Lille størrelsesetiket i nakken | Vaskeanvisning i siden





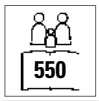



S5030 | ST5030 Fleece Jacket

100% polyester

S, M, L, XL, XXL, 3XL

220 g/m² Stedman®

S, M, L, XL, XXL, 3XL

BLACK OPAL | BLUE MIDNIGHT

S, M, L, XL, XXL

GREY STEEL (SOLID) | HAWAII BLUE | KIWI GREEN | SCARLET RED

Varmt og blødt mellemlag med meget god varme-isolation | Micro fleece med antipilling | Sideindlæg | Kadet krave | Opkradset på begge sider | Tone-i-tone-lynlås med vindflap | 2 lommer | Åndbar | Justerbar forneden | Polyester-twill-nakkebånd | Halvmåneformet bærestykke i nakken | Kan vaskes ved 40° | Normal pasform









S5100 | ST5100 Fleece Jacket Women

100% polyester

XS, S, M, L, XL, XXL

220 g/m² Stedman®

XS, S, M, L, XL, XXL

BLACK OPAL | BLUE MIDNIGHT | SCARLET RED

S, M, L, XL

CUPCAKE PINK

Varmt og blødt mellemlag med meget god varme-isolation | Kadet krave | Tone-i-tone-lynlås med vindflap | Halvmåneformet bærestykke i nakken | Opkradset på begge sider | 2 lommer | Polyester-twill-nakkebånd | Åndbar | Sidesømme | Kan vaskes ved 40° | Normal pasform











RG532 | TRF532 Thor III Fleece Jacket

100% polyester

XXS, XS, S, M, L, XL, XXL, 3XL, 4XL, 5XL

280 g/m² Regatta Professional

XXS, XS, S, M, L, XL, XXL, 3XL, 4XL, 5XL

BLACK | DARK NAVY

XS, S, M, L, XL, XXL, 3XL, 4XL

BORDEAUX | BOTTLE GREEN | CLASSIC RED

GLOWLIGHT | NEW ROYAL | OXFORD BLUE

ROYAL BLUE | SEAL GREY (SOLID)

280 serien anti-pilling Symmetry fleece | Justerbar forneden med træksnor | Fleece manchetter | 2 sidelommer med lynlås | Hurtigt tørrende | Easy-care

RG541 | TRF541 Women`s Thor III Fleece Jacket

100% polyester

32 (6), 34 (8), 36 (10), 38 (12), 40 (14), 42 (16), 44 (18), 46 (20), 48 (22)

280 g/m² Regatta Professional

32, 34, 36, 38, 40, 42, 44, 46, 48

BLACK | DARK NAVY

36, 38, 40, 42, 44, 46

CLASSIC RED | HOT PINK | OXFORD BLUE

ROYAL BLUE | SEAL GREY

280 serien anti-pilling Symmetry fleece | Shaped fit | Justerbar forneden med træksnor | 2 sidelommer med lynlås | Fleece manchetter | Hurtigt tørrende | Easy-care





L02093 | 02093 **Men`s Plain Fleece Jacket Norman**

100% polyester
S, M, L, XL, XXL, 3XL, 4XL, 5XL
220 g/m² SOL´S

BLACK | CHARCOAL GREY (SOLID) | NAVY | RED

Gennemgående lynlås og kadet krave | 2 lynlåslommer foran | TearAway-label





L02094 | 02094 **Women`s Plain Fleece Jacket Norman**

100% polyester
S, M, L, XL, XXL, 3XL
220 g/m² SOL´S

BLACK | CHARCOAL GREY (SOLID) | NAVY | RED

Gennemgående lynlås og kadet krave | 2 lynlåslommer foran | TearAway-label





SW700 | SW700 **Full Zip Fleece Jacket**

100% polyester
S, M, L, XL, XXL
300 g/m² Starworld

BLACK | BOTTLE GREEN | BRIGHT RED | CHARCOAL | DEEP ROYAL | NAVY BLUE

Anti-pilling fleece | Kadet krave | Skjult lynlås i samme farve foran og ved lommen | Justerbar forneden med træksnor | SEDEX kontrolleret





SW750 | SW750 **Ladies` Full Zip Fleece Jacket**

100% polyester
S, M, L, XL
300 g/m² Starworld

BLACK | BRIGHT RED | CHARCOAL | NAVY BLUE

Anti-pilling fleece | Figursyet snit | Kadet krave | Skjult lynlås i samme farve foran | SEDEX kontrolleret





RT219X | R219X **Polartherm™ Quilted Winter Fleece**

100% polyester
S, M, L, XL, XXL, 3XL, 4XL
280 g/m² Result Core

BLACK | NAVY

Luksuriøst, blødt stof | Gennemgående lynlås til kraven | 2 lynlås sidelommer | Dobbeltsøm detaljer | Detalje-stikning på kraven | Elastikkantbånd i ærmer | Justerbart snoretræk i kanten forneden





RG582 | TRF582 **Thor 350 Fleece Jacket**

100% polyester
S, M, L, XL, XXL, 3XL, 4XL
350 g/m² Regatta Professional

BLACK | NAVY | SEAL GREY (SOLID)

350 serien anti-pilling Symmetry fleece | Fleece manchetter | 2 sidelommer med lynlås | Justerbar forneden med træksnor | Hurtigt tørrende | Strygefri







RT36A | R036X Polartherm™ Jacket

100% polyester

XS, S, M, L, XL, XXL, 3XL

330 g/m² Result

XS, S, M, L, XL, XXL, 3XL

BLACK | NAVY

XS, S, M, L, XL, XXL

BURGUNDY | FOREST | NATURAL | ORANGE

OXFORD GREY | RED | ROYAL | WHITE

100 % polyester, kraftig fleece | Anti-pilling | Sporty pasform/stræk materiale | Gennemgående lynlås foran |To store forlommer med dekorative pyntesømme | Elastikkantbånd i ærmer | Justerbar forneden med træksnor, EN 14682





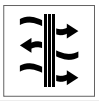



RT109 | R109X Extreme Climate Stopper Fleece

100% polyester

XS, S, M, L, XL, XXL, 3XL

350 g/m² Result

BLACK | MOSS GREEN | NAVY

Udvendigt lag: 150 g/m², 100% polyester, 100D mikrofleece | Lag i midten: 30 g/m², vandtæt, åndbar og vindtæt TPU-membran | Indvendigt lag: 150 g/m², 100% polyester, 100D mikrofleece | Vandafvisende, åndbar (3.000 mvp) og vindtæt | Varmholdningsniveau (144) | Dobbeltsidet, anti-pilling fleeceblanding | Førsteklasses, blødt opkradset materiale | Moderigtig snit | Lang lynlås med vindstopper på indersiden | 2 lynlåslommer foran | Dekorative pyntesømme | Holder meget godt på varmen uden ekstra lag | Tilgang til yderligere forarbejdning: Skjult lynlås på brystpartiets venstre side | Justerbar forneden med træksnor



RT220X | R220M Fashion Fit Outdoor Fleece

100% polyester

XS, S, M, L, XL, XXL, 3XL

280 g/m² Result Core

XS, S, M, L, XL, XXL, 3XL

BLACK | NAVY | PURPLE

S, M, L, XL, XXL, 3XL

ELECTRIC BLUE | FLAME RED | PURE GREY

VIVID GREEN

Indstikslommer med lynlås | Justerbar forneden med træksnor | Luksuriøst, blødt stof | Gennemgående lynlås foran | Justerbar kant med snoretræk | Dobbeltsømme | Bundet manchetkant

RT220F | R220F Womens Fashion Fit Outdoor Fleece Jacket

100% polyester

XS (8/34), S (10/36), M (12/38), L (14/40), XL (16/42), XXL (18/44)

280 g/m² Result Core

BLACK | ELECTRIC BLUE | FLAME RED

NAVY | PURE GREY | PURPLE

VIVID GREEN

Gennemgående lynlås | 2 lynlåslommer | Bundet manchetkant | Tapede sømme på kraven | Påsatte ærmer | Dobbeltsømme | Fitted talje

NEW



GENUINE RECYCLED



RT903 | R903X **Recycled Fleece Polarthermic Jacket**

100% polyester

XS, S, M, L, XL, XXL, 3XL, 4XL

280 g/m² Result Genuine Recycled

BLACK NAVY

100 % genanvendt polyester | Åndbar | Miljøvenlig YKK NATULON®-lynlås foran og lommer | Blød, elastisk kant og manchetter | Fleeceforede lommer | Dekorative syninger på kroppen| Strop | Fremstillet af bæredygtige perPETual©-garner af højeste kvalitet skabt af 100 % genanvendte plastflasker | Kompakt, tæt strik for god varmeisolering, hurtigt tørrende og fugttransporterende vævning | PFC-fri | Kan genanvendes, når den er slidt op

NEW



GENUINE RECYCLED



RT906 | R906X **Hooded Recycled Microfleece Jacket**

100% polyester

XS, S, M, L, XL, XXL, 3XL

165 g/m² Result Genuine Recycled

BLACK

100 % genanvendtpolyester | Åndbar | Miljøvenlig YKK NATULON®-lynlås med hagebeskyttelse | Elastiske, bløde manchetter og kant | Dekorative syninger på kroppen | Integreret hætte | Sidelommer | Fremstillet af bæredygtige perPETual©-garner af højeste kvalitet skabt af 100 % genanvendte plastflasker | Nem at vaske, hurtigt tørrende | Strop | PFC-fri | Kan genanvendes, når den er slidt op

NEW



GENUINE RECYCLED



RT907 | R907X **Recycled Microfleece Jacket**

100% polyester

XS, S, M, L, XL, XXL, 3XL, 4XL

165 g/m² Result Genuine Recycled

BLACK NAVY

100 % genanvendt polyester | Åndbar | Miljøvenlig YKK NATULON®-lynlås foran | Elastiske, bløde manchetter og kant | Dekorative syninger på kroppen | Nem vask, hurtig tørring | Sidelommer | Strop | PFC-fri | Fremstillet af bæredygtige perPETual© garner af højeste kvalitet skabt af 100 % genanvendte PET-flasker | Kan genanvendes, når den er slidt op | Klar til individuel branding | Polyposen er biologisk nedbrydelig | Fremstillet af 20 (1 liter) plastflasker



REGATTA PROFESSIONAL



EASY CARE

RG581 |TRF581 **Thor 300 Fleece Jacket**

100% polyester

S, M, L, XL, XXL, 3XL, 4XL

300 g/m² Regatta Professional

BLACK BOTTLE GREEN CLASSIC RED DARK NAVY ROYAL BLUE SEAL GREY (SOLID)

300-serien, anti-pilling Symmetry-fleece | Fleece manchetter | 2 sidelommer med lynlås | Justerbar forneden med træksnor | Hurtigt tørrende | Strygefri







RG570 | TRF570 **Classic Fleece**

100% polyester
S, M, L, XL, XXL, 3XL, 4XL
250 g/m² Regatta Professional

BLACK | BOTTLE GREEN | NAVY | ROYAL BLUE | SEAL GREY (SOLID)

250 serien anti-pilling Symmetry fleece | Børstet på begge sider, 1 side med anti-fnug | 2 sidelommer med lynlås | Justerbar forneden med træksnor | Fleece manchetter | Hurtigt tørrende | Strygefri





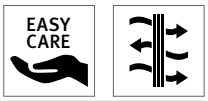

RG624 | TRA624 **Omicron III Waterproof Breathable Fleece Jacket**

100% polyester
S, M, L, XL, XXL, 3XL
210 g/m² Regatta Professional

BLACK | NAVY

Symmetry-fleece med antipeel | Vandtæt og åndbart isotex 5.000 membran foér | Hurtigt tørrende og nem at rengøre | 2 nedre lommer med lynlås og 1 brystlomme | Skjult adgang via lynlås for dekoration



RG631 | TRF631 **Womens Salamba Marl Fleece**

100% polyester
34 (8), 36 (10), 38 (12), 40 (14), 42 (16), 44 (18), 46 (20)
Regatta Professional

GREY MARL

100 % hurtigttørrende polyesterstof | Meleret fleece med anti-pilling, børstet på begge sider, anti-pilling på 1 side | Let med høj komfort | Elastisk kant på manchetter og krave | Indvendig lynlås og hagebeskytter | 2 lynlåssidelommer

RG630 | TRF630 **Salamba Marl Fleece**

100% polyester
S, M, L, XL, XXL, 3XL
Regatta Professional

GREY MARL

100 % hurtigttørrende polyesterstof | Meleret fleece med anti-pilling, børstet på begge sider, anti-pilling-på 1 side | Let med høj komfort | Elastisk kant på manchetter og krave | Indvendig lynlås og hagebeskytter | 2 lynlåssidelommer











RG6220 | TRF622 **Honestly Made Recycled Full Zip Microfleece**

100% polyester
XS, S, M, L, XL, XXL, 3XL
210 g/m² Regatta Honestly Made

BLACK NAVY

100 % genanvendt anti-pilling fleecestof | Hurtigttørrende og strygefrit | Superblød | 2 sidelommer med lynlås | Fremstillet af mindst 15 plastflasker











RG6280 | TRF628 **Honestly Made Recycled Womens Full Zip Fleece**

100% polyester
36 (10), 38 (12), 40 (14), 42 (16), 44 (18), 46 (20)
280 g/m² Regatta Honestly Made

BLACK NAVY

100 % genanvendt anti-pilling fleecestof | Hurtigttørrende og strygefrit | Superblød | 1 brystlomme med lynlås og 2 sidelommer med lynlås | Fremstillet af mindst 15 plastflasker











RG6180 | TRF618 **Honestly Made Recycled Full Zip Fleece Jacket**

100% polyester
S, M, L, XL, XXL, 3XL
280 g/m² Regatta Honestly Made

BLACK NAVY

100 % genanvendt anti-pilling fleecestof | Hurtigt tørrende | Strygefri | Superblød | 1 brystlomme med lynlås | 2 sidelommer med lynlås







S5850 | ST5850 **Knit Fleece Jacket**

100% polyester
S, M, L, XL, XXL
280 g/m² Stedman®

BLUE MELANGE | DARK GREY MELANGE | LIGHT GREY MELANGE | MARINA BLUE MELANGE

Strikfleece | Normal pasform | Indlæg i siderne og sidesømme | Manchetter og kant forneden i samme materiale | Dekorative flatlock-sømme | 2 lommer | Børstet indvendigt | Kontrastfarvet lynlås med stofvedhæng | Kadet krave | Strikket overflade | Nakkebånd | Lille størrelsesetiket i nakken | Vaskeanvisning i siden | Kan vaskes ved 40°





S5960 | ST5960 **Recycled Fleece Jacket Hero Women**

100% polyester
XS, S, M, L, XL
210 g/m² Stedman®

SWEET PINK | TURQUOISE (HEATHER)

100% polyester (60% recycled) | Miljøvenligt recycled materiale (16 plastflasker pr. Jakke) | Scuba-hætte | Kontrast lynlås | 2 sidelommer med kontrast lynlåse | Elastiske kontrastbånd ved hætte, ærmer og kant forneden | Børstet indvendigt | Dekorative flatlock-sømme i kontrast | Nakkebånd | Sidesømme | Vævet størrelse label i kraven | Afrivnings- plejelabel i sidesømmen | Kan vaskes ved 40°





S5860 | ST5860 **Recycled Fleece Jacket Hero**

100% polyester
S, M, L, XL, XXL
210 g/m² Stedman®

GREY STEEL (SOLID) | TURQUOISE (HEATHER)

100% polyester (60% recycled) | Miljøvenligt recycled materiale (16 plastflasker pr. Jakke) | Scuba-hætte | Kontrast lynlås | Kontrast brystlomme med lynlås | 2 sidelommer med kontrast lynlåse | Elastiske kontrastbånd ved hætte, ærmer og kant forneden | Børstet indvendigt | Dekorative flatlock-sømme i kontrast | Nakkebånd | Sidesømme | Vævet størrelse label i kraven | Afrivnings- plejelabel i sidesømmen | Kan vaskes ved 40°





S5950 | ST5950 **Knit Fleece Jacket Women**

100% polyester
S, M, L, XL
280 g/m² Stedman®

BLUE MELANGE | DARK GREY MELANGE | LIGHT GREY MELANGE | MARINA BLUE MELANGE | PURPLE MELANGE

Strikfleece | Normal pasform | 2 lommer med kontrastfarvet lynlås | Scuba-hætte | Kontrastfarvet lynlås med stofvedhæng | Kontrastbinding i polyester ved ærmer, hætte og nederste kant | Bredt snoretræk i kontrastfarve (sort) | Strikket overflade | Nakkebånd | Metaløskner (nikkelfrit) | Børstet indvendigt | Indlæg i siderne og sidesømme | Vaskeanvisning i siden | Lille størrelsesetiket i nakken | Kan vaskes ved 40°



JAMES & NICHOLSON

JN597 | JN597 Men`s Structure Fleece Jacket

100% polyester
S, M, L, XL, XXL, 3XL
190 g/m² James+Nicholson

AQUA/NAVY
BLACK/CARBON
GREEN/DARK GREEN
RED/CARBON
YELLOW/CARBON

Letvægts outdoor fleecetrøje | Behagelig, blød kvalitet | Let struktureret udvendigt, glat på indersiden | Kadet krave | Gennemgående lynlås med hagebeskyttelse | Kontrastfarvede flatlock-sømme | 2 sidelommer med lynlås

JN596 | JN596 Ladies` Structure Fleece Jacket

100% polyester
S, M, L, XL, XXL
190 g/m² James+Nicholson

AQUA/NAVY
BLACK/CARBON
GREEN/DARK GREEN
RED/CARBON
YELLOW/CARBON

Letvægts outdoor fleecetrøje | Behagelig, blød kvalitet | Let struktureret udvendigt, glat på indersiden | Kadet krave | Gennemgående lynlås med hagebeskyttelse | Kontrastfarvede flatlock-sømme | 2 sidelommer med lynlås | Taljeret



SOL'S the fair spirit

L828 | 00587 Micro Fleece Zipped Jacket Nova Women

100% polyester
S, M, L, XL, XXL
200 g/m² SOL´S

BLACK
BLACK/AQUA
CHARCOAL GREY (SOLID)
CHARCOAL GREY (SOLID)/ORANGE
NAVY
NAVY/APPLE GREEN
NEON GREEN
RED
SLATE BLUE/GREY (SOLID)

Kort snit | Anti-pilling | 100% net (mesh) polyester lomme foér | Gennemgående lynlås og 2 sidelommer | Ærmeudskæringer med flatlock sømme | Manchetter | Kropsnært snit

L827 | 00586 Micro Fleece Zipped Jacket Nova Men

100% polyester
S, M, L, XL, XXL, 3XL
200 g/m² SOL´S

BLACK
BLACK/AQUA
CHARCOAL GREY (SOLID)
CHARCOAL GREY (SOLID)/ORANGE
NAVY
NAVY/APPLE GREEN
NEON GREEN
RED
SLATE BLUE/GREY (SOLID)

Kort snit | Anti-pilling | 100% net (mesh) polyester lomme foér | Gennemgående lynlås og 2 sidelommer | Ærmeudskæringer med flatlock sømme | Manchetter



ROLY

RY1196 | SM1196 Luciane Woman Microfleece Jacket

100% polyester
S, M, L, XL, XXL
300 g/m² Roly

BLACK 02
GARNET RED 57
NAVY BLUE 55

100% polyester mikrofleece, 300 g/m² | Mikrofleece jakke til sporty fritidstøj med høj krave | Kontrastfarver på krave og manchetter, samt den fulde lynlås og lynlås på siden og ærmernes lommer | Dekorative syninger på siderne og i brystområdet | Albue lapper af samme materiale | Tear- away label for nem rebranding

RY1195 | SM1195 Luciane Microfleece Jacket

100% polyester
S, M, L, XL, XXL, 3XL
300 g/m² Roly

BLACK 02
GARNET RED 57
NAVY BLUE 55

100% polyester mikrofleece, 300 g/m² | Mikrofleece jakke til sporty fritidstøj med høj krave | Kontrastfarver på krave og manchetter, samt den fulde lynlås og lynlås på siden og ærmernes lommer | Dekorative syninger på siderne og i brystområdet | Albue lapper af samme materiale | Tear- away label for nem rebranding



promodoro



483

>3XL

E7720 | 7720 **Men`s Knit Fleece Jacket C+**

100% polyester
S, M, L, XL, XXL, 3XL, 4XL, 5XL
300 g/m² Promodoro

HEATHER BLUE HEATHER GREY HEATHER RED

Strikket fleece jakke med kadet krave | Nakkebånd i kontrastfarve | Gennemgående lynlås i kontrast farve | 2 sidelommer med lynlås | Manchetter og kant forneden i samme materiale | Smalt design | Fikseringer til skaljakken | Neutral størrelse mærkat | Fashion snit | Børstet strikket fleece | Jakke-koncept 6-i-1, kan kombineres med ydre jakke E7548



promodoro



483

E7725 | 7725 **Women`s Knit Fleece Jacket C+**

100% polyester
S, M, L, XL, XXL, 3XL
300 g/m² Promodoro

HEATHER BLUE HEATHER GREY HEATHER RED

Strikket fleece jakke med kadet krave | Nakkebånd i kontrastfarve | Gennemgående lynlås i kontrast farve | 2 sidelommer med lynlås | Manchetter og kant forneden i samme materiale | Smalt design | Fikseringer til skaljakken | Neutral størrelse mærkat | Fashion snit | Børstet strikket fleece | Jakke-koncept 6-i-1, kan kombineres med ydre jakke E7549



JAMES & NICHOLSON





OEKO-TEX® STANDARD 100

EASY CARE

JN571 | JN571 **Men`s Hooded Fleece**

92% polyester / 8% elasthan
S, M, L, XL, XXL, 3XL
280 g/m² James+Nicholson

AQUA/NAVY CARBON/RED DARK ORANGE/CARBON YELLOW/CARBON

Moderne fleece hættetrøje | Kontrastfarvede, hvide træksnore | Glat yderside, opkradset indvendigt begge med diskret påtryk diamant mønster | Gennemgående lynlås med hagebeskyttelse | Hætte med træksnor og stoppere | 2 sidelommer med lynlås | Kontrastfarvede flatlock-sømme | Åbning til tommelfingeren



JAMES & NICHOLSON



OEKO-TEX® STANDARD 100

EASY CARE

JN570 | JN570 **Ladies` Hooded Fleece**

92% polyester / 8% elasthan
S, M, L, XL, XXL
280 g/m² James+Nicholson

AQUA/NAVY CARBON/RED DARK ORANGE/CARBON YELLOW/CARBON

Moderne fleece hættetrøje | Kontrastfarvede, hvide træksnore | Glat yderside, opkradset indvendigt begge med diskret påtryk diamant mønster | Gennemgående lynlås med hagebeskyttelse | Hætte med træksnor og stoppere | 2 sidelommer med lynlås | Kontrastfarvede flatlock-sømme | Åbning til tommelfingeren | Let taljeret



REGATTA PROFESSIONAL

RG6020 | TRF602 **Women´s Dreamstate Honeycomb Fleece Jacket**

100% polyester
36 (10), 38 (12), 40 (14), 42 (16), 44 (18), 46 (20)
225 g/m² Regatta Professional

DARK CERISE | NAVY | SEAL GREY (SOLID)

Anti-pilling Honeycomb effekt fleece på ydersiden | Hurtigt tørrende og easy-care med elastiske manchetter, krave og forneden | Kontrast flatlock syning med indvendig lynlås og hagebeskyttelse | 2 forlommer med lynlåse

RG6010 | TRF601 **Men´s Dreamstate Honeycomb Fleece Jacket**

100% polyester
S, M, L, XL, XXL, 3XL
225 g/m² Regatta Professional

LIME PUNCH | NAVY | SEAL GREY (SOLID)

Anti-pilling Honeycomb effekt fleece på ydersiden | Hurtigt tørrende og easy-care med elastiske manchetter, krave og forneden | Kontrast flatlock syning med indvendig lynlås og hagebeskyttelse | 2 forlommer med lynlåse

EASY CARE



JAMES & NICHOLSON

JN769 | JN769 **Ladies` Fleece Jacket**

100% polyester
S, M, L, XL, XXL
200 g/m² James+Nicholson

BERRY MELANGE/SILVER (SOLID) | BLUE MELANGE/NAVY
CORAL MELANGE/WHITE | GREY MELANGE/ANTHRACITE
ROYAL MELANGE/BLUE

Fleecejakke i moderne melangelook | Anti-pilling mikrofleece, let at holde | Kadet krave | Sidepaneler for taljeret look | 2 sidelommer med lynlås | Taljeret

JN770 | JN770 **Men`s Fleece Jacket**

100% polyester
S, M, L, XL, XXL, 3XL
200 g/m² James+Nicholson

BLUE MELANGE/NAVY | GREY MELANGE/ANTHRACITE
ROYAL MELANGE/BLUE

Fleecejakke i moderne melangelook | Anti-pilling mikrofleece, let at holde | Kadet krave | Sidepaneler for taljeret look | 2 sidelommer med lynlås

OEKO-TEX® STANDARD 100

EASY CARE





TJ9160 | 9160 **Active Fleece**

100% polyester
S, M, L, XL, XXL, 3XL
170 g/m² Tee Jays

BLACK | DARK GREY (SOLID)

Anti-pilling fleece | Laserskåret stormflap | 2 sidelommer | Shaped Fit





TJ9170 | 9170 **Womens Active Fleece**

100% polyester
S, M, L, XL, XXL, 3XL
170 g/m² Tee Jays

BLACK | DARK GREY (SOLID)

Anti-pilling fleece | Indvendig storm Flap | 2 sidelommer | Shaped fit





JN762 | JN762 **Men`s Knitted Fleece Jacket**

100% polyester
S, M, L, XL, XXL, 3XL
280 g/m² James+Nicholson

DARK GREY MELANGE/SILVER (SOLID) | KIWI MELANGE/ROYAL | LIGHT GREY MELANGE/RED | ROYAL MELANGE/RED

Moderigtigt strikfleece-jakke med kadet krave | Yderside i strik, med blødt opkradset inderside | Sidepaneler for tætsiddende taljeret look | Lynlåslomme i siden | Kontrastfarvet kantbånd ved ærmerne og forneden | Trendy ærmelomme med lynlås





JN761 | JN761 **Ladies` Knitted Fleece Jacket**

100% polyester
S, M, L, XL, XXL
280 g/m² James+Nicholson

DARK GREY MELANGE/SILVER (SOLID) | KIWI MELANGE/ROYAL | LIGHT GREY MELANGE/RED | PINK MELANGE/OFF-WHITE | ROYAL MELANGE/RED

Moderigtigt strikfleece-jakke med kadet krave | Yderside i strik, med blødt opkradset inderside | Sidepaneler for tætsiddende taljeret look | Lynlåslomme i siden | Kontrastfarvet kantbånd ved ærmerne og forneden | Trendy ærmelomme med lynlås





JN589 | JN589 **Men`s Knitted Fleece Hoody**

100% polyester
S, M, L, XL, XXL, 3XL
320 g/m² James+Nicholson

BLUE MELANGE/BLACK | DARK-MELANGE/BLACK | DENIM MELANGE/BLACK | GREEN MELANGE/BLACK | LIGHT MELANGE/CARBON | RED MELANGE/BLACK

Hættetrøje i strikket fleece i melange | Blødt og varmende materiale, der let at vedligeholde | Yderside i strik, med blødt opkradset inderside | Sidepaneler for taljeret look | Hætte | Kontrastfarvet manchetter | 2 lommer foran





JN588 | JN588 **Ladies` Knitted Fleece Hoody**

100% polyester
S, M, L, XL, XXL
320 g/m² James+Nicholson

BLUE MELANGE/BLACK | DARK-MELANGE/BLACK | DENIM MELANGE/BLACK | GREEN MELANGE/BLACK | LIGHT MELANGE/CARBON | RED MELANGE/BLACK

Hættetrøje i strikket fleece i melange | Blødt og varmende materiale, der let at vedligeholde | Yderside i strik, med blødt opkradset inderside | Sidepaneler for taljeret look | Hætte | Kontrastfarvet manchetter | 2 lommer foran | Taljeret



promodoro





>3XL

E7971 | 7971 **Men`s Double Fleece Jacket**

100% polyester
S, M, L, XL, XXL, 3XL, 4XL, 5XL
320 g/m² Promodoro

BLACK/LIGHT GREY (SOLID) | GRAPHITE (SOLID)/LIGHT GREY (SOLID) | LIGHT GREY (SOLID)/BLACK
NAVY/LIGHT GREY (SOLID) | RED/LIGHT GREY (SOLID) | TURQUOISE/LIGHT GREY (SOLID)

Kadet krave | Indstikslommer | Elastan manchetter | Kontrastfarvet foér | Anti-pilling overflade



promodoro



E7985 | 7985 **Women`s Double Fleece Jacket**

100% polyester
XS, S, M, L, XL, XXL, 3XL
320 g/m² Promodoro

BLACK/LIGHT GREY (SOLID) | GRAPHITE (SOLID)/LIGHT GREY (SOLID) | LIGHT GREY (SOLID)/BLACK
NAVY/LIGHT GREY (SOLID) | RED/LIGHT GREY (SOLID) | TURQUOISE/LIGHT GREY (SOLID)

Elastan manchetter | Kontrastfarvet foér | Anti-pilling overflade | Indstikslommer med dekorative sømme | Kadet krave | Gennemgående skjult lynlås



promodoro



>3XL

E7700 | 7700 **Men`s Knit Jacket Workwear**

100% polyester
S, M, L, XL, XXL, 3XL, 4XL, 5XL
300 g/m² Promodoro

HEATHER GRAPHITE | HEATHER GREY | HEATHER ROYAL

Strikket fleece jakke med kadet krave | Nakkebånd i kontrastfarve | Indlæg i kontrast farver i siderne og ved ærmer | Kontrastfarvet elastisk kantbånd på ærmer og forneden | Gennemgående lynlås | 2 sidelommer med kontrastfarvet lynlåse | Neutral størrelsesetiket uden branding | Fashion snit | Børstet strikket fleece



promodoro



E7705 | 7705 **Women`s Knit Jacket Workwear**

100% polyester
S, M, L, XL, XXL, 3XL
300 g/m² Promodoro

HEATHER GRAPHITE | HEATHER GREY | HEATHER ROYAL

Strikket fleece jakke med kadet krave | Nakkebånd i kontrastfarve | Indlæg i kontrast farver i siderne og ved ærmer | Kontrastfarvet elastisk kantbånd på ærmer og forneden | Gennemgående lynlås | 2 sidelommer med kontrastfarvet lynlåse | Neutral størrelsesetiket uden branding | Fashion snit | Børstet strikket fleece





LP01652 | 01652 **Turbo Polar Fleece Full Zipp**

100% polyester
XS, S, M, L, XL, XXL, 3XL, 4XL, 5XL
340 g/m² SOL´S ProWear

BUGATTI BLUE/NAVY PRO | DARK GREY (SOLID)/BLACK | RED/BLACK

Meleret jakke med lynlås | 2 lommer | Rund hals | Kontrastfarvet elastisk kantbånd ved manchet og forneden | Børstet indvendigt





L707 | 55500 **Fleecejacket Nordic**

100% polyester
S, M, L, XL, XXL
300 g/m² SOL´S

BLACK/MEDIUM GREY (SOLID) | NAVY/MEDIUM GREY (SOLID) | RED/MEDIUM GREY (SOLID)

Foret kadet krave med elastisk kantbånd | 2 side lommer | Kontrastfarver ved krave, i siderne og underarmene





E7981 | 7981 **Women`s Hooded Fleece Jacket**

100% polyester
S, M, L, XL, XXL
320 g/m² Promodoro

BLACK/LIGHT GREY (SOLID) | LIGHT GREY (SOLID)/BLACK

Skjult, gennemgående lynlås | Indstikslommer | Dekorative sting på lomme og hætte | Elastan manchetter | Kontrastfarvet foér | Anti-pilling overflade





S5060 | ST5060 **Melange Fleece Jacket**

100% polyester
S, M, L, XL, XXL
310 g/m² Stedman®

ANTHRA MELANGE | OLIVE MELANGE | PUMPKIN MELANGE

Fløjlsblød varm fleece med anti-pilling | Børstet indvendigt | Halvmåneformet bærestykke i nakken | Nakkebånd | Kadet krave | Dekorative flatlock-sømme | Pipings ved lommer | Tone-i-tone-lynlås med plastikskyder | Hængestrop | Lille størrelsesetiket i nakken | Sidesømme | Vaskeanvisning i siden | Normal pasform



REGATTA PROFESSIONAL

EASY CARE

RG6030 | TRF603 **Men´s Full Zip Thornly Fleece Jacket**

100% polyester
S, M, L, XL, XXL, 3XL
220 g/m² Regatta Professional

DARK KHAKI MARL | NAVY MARL | SEAL GREY MARL

Anti-pilling meleret fleece på 1 side (børstet på begge sider) | Hurtigttørrende og strygefrit | Manchetter, hagebeskyttelse og vindstop i samme materiale | 2 forlommer med lynlåse

RG604 | TRF604 **Women´s Thornly Marl Fleece Jacket**

100% polyester
36 (10), 38 (12), 40 (14), 42 (16), 44 (18), 46 (20)
220 g/m² Regatta Professional

CERAMIC MARL | NAVY MARL | SEAL GREY MARL

Anti-pilling meleret fleece på 1 side (børstet på begge sider) | Hurtigttørrende og strygefrit | Indvendig lynlås og hagebeskyttelse | Manchetter og kant forneden i samme materiale | 2 forlommer med lynlåse



NEW

REGATTA PROFESSIONAL

RFID PRO-TECT | STRETCH

RG620 | TRF620 **X-Pro Coldspring II Hybrid Fleece Jacket**

100% Polyester; Side-, Hætte og underærmeindlæg: 90% polyester / 10% elasthan
S, M, L, XL, XXL, 3XL
210/235 g/m² Regatta Professional

GREY MARL/BLACK | OXFORD BLUE MARL/NAVY

Ekstra varm Marl-strikfleece med Extol Stretch-sider, hætte og paneler under armene | RFID-beskyttelse på brystlommen for øget sikkerhed | Fast hætte og stretch-kantbånd til hætteåbning, søm og huller til tommelfingre i manchetter | 2 sidelommer med lynlås og 1 brystlomme med lynlås | Hagebeskyttelse | Reflekterende detaljer

RG621 | TRF621 **X-Pro Womens Coldspring II Hybrid Fleece Jacket**

100% Polyester; Side-, Hætte og underærmeindlæg: 90% polyester / 10% elasthan
36 (10), 38 (12), 40 (14), 42 (16), 44 (18), 46 (20)
210/235 g/m² Regatta Professional

GREY MARL/BLACK | OXFORD BLUE MARL/NAVY

Ekstra varm Marl-strikfleece med Extol Stretch-sider, hætte og paneler under armene | RFID-beskyttelse på brystlommen for øget sikkerhed | Fast hætte og stretch-kantbånd til hætteåbning, søm og huller til tommelfingre i manchetter | 2 sidelommer med lynlås og 1 brystlomme med lynlås | Hagebeskyttelse | Reflekterende detaljer



NEW

JAMES & NICHOLSON

EASY CARE | 3XL

JN1817 | JN1817 **Ladies' Structure Fleece Jacket**

100% polyester
XS, S, M, L, XL, XXL, 3XL, 4XL
James+Nicholson

BLACK MELANGE/BLACK/SILVER (SO | CARBON MELANGE/BLACK/RED | NAVY MELANGE/NAVY/ROYAL

Strikket fleecejakke, der er nem at pleje | Moderigtigt strikfleece-jakke med kadet krave | Udvendigt: Glat, tekstureret look | Indvendigt: Blødt, luftigt og børstet | To sidelommer med skjult lynlås, to indvendige lommer | Brystlomme i vævet stof med kontrastfarvet lynlås | Kontrastsøm | Kadet krave | Skjult lynlås i fuld længde med hagebeskytter | YKK lynlås | Lettere pasform

JN1818 | JN1818 **Men's Structure Fleece Jacket**

100% polyester
XS, S, M, L, XL, XXL, 3XL, 4XL, 5XL, 6XL
James+Nicholson

BLACK MELANGE/BLACK/SILVER (SO | CARBON MELANGE/BLACK/RED | NAVY MELANGE/NAVY/ROYAL

Strikket fleecejakke, der er nem at pleje | Moderigtigt strikfleece-jakke med kadet krave | Udvendigt: Glat, tekstureret look | Indvendigt: Blødt, luftigt og børstet | To sidelommer med skjult lynlås, to indvendige lommer | Brystlomme i vævet stof med kontrastfarvet lynlås | Kontrastsøm | Kadet krave | Skjult lynlås i fuld længde med hagebeskytter | YKK lynlås





S5040 | ST5040 **Power Fleece Jacket**

100% polyester
S, M, L, XL, XXL
280 g/m² Stedman®

ANTHRA HEATHER GREY HEATHER

Power fleece | Normal pasform | Micro fleece med antipilling | Kontrastfarvet kantning med polyesterbånd ved ærmekanter, hætte og vindflap | Bredt snoretræk i kontrastfarve (sort) | Kontrastfarvet lynlås med vindbeskyttelsesbånd | Kontrastfarvede flatlock-sømme | Sidedele og sidesømme | Scuba-hætte med flere paneler | Nakkebånd | 2 lommer med kontrastfarvet lynlås | Opkradset på begge sider | Alle lynlåse med gråt vedhæng | Raglan-ærmer med skuldertopstykke | Lille størrelsesetiket i nakken | Vaskeanvisning i siden | Kan vaskes ved 40°





S5120 | ST5120 **Power Fleece Jacket Women**

100% polyester
S, M, L, XL
280 g/m² Stedman®

ANTHRA HEATHER GREY HEATHER

Power fleece | Micro fleece med antipilling | Normal pasform | Kontrastfarvede flatlock-sømme | Bredt snoretræk i kontrastfarve (sort) | 2 lommer med kontrastfarvet lynlås | Kontrastfarvet kantning med polyesterbånd ved ærmekanter, hætte og vindflap | Nakkebånd | Sidedele og sidesømme | Raglan-ærmer med skuldertopstykke | Kontrastfarvet lynlås med vindbeskyttelsesbånd | Opkradset på begge sider | Alle lynlåse med gråt vedhæng | Scuba-hætte med flere paneler | Lille størrelsesetiket i nakken | Vaskeanvisning i siden | Kan vaskes ved 40°





S5090 | ST5090 **Striped Fleece Jacket**

100% polyester
S, M, L, XL, XXL
280 g/m² Stedman®

BRILLIANT BLUE GREY STEEL (SOLID)

Varm og slidstærkt stræk materiale med et sofistikeret strikket look | Normal pasform | Børstet indvendigt | Micro fleece med antipilling | Strikket overflade | Lynlås i metal (nikkel fri) | Dekorative flatlock-sømme | Kadet krave | 2 sidelommer med lynlås | Elastisk kant forneden og ærmer | Nakkebånd | Indlæg i siderne og sidesømme | Lille størrelsesetiket i nakken | Vaskeanvisning i siden





S5190 | ST5190 **Striped Fleece Jacket Women**

100% polyester
S, M, L, XL
280 g/m² Stedman®

BRILLIANT BLUE GREY STEEL (SOLID)

Varm og slidstærkt stræk materiale med et sofistikeret strikket look | Normal pasform | Børstet indvendigt | Micro fleece med antipilling | Strikket overflade | Lynlås i metal (nikkel fri) | Dekorative flatlock-sømme | Kadet krave | 2 sidelommer med lynlås | Elastisk kant forneden og ærmer | Nakkebånd | Indlæg i siderne og sidesømme | Lille størrelsesetiket i nakken | Vaskeanvisning i siden



Veste & Bodywarmers

08

Fleece	368 - 371
Vatteret	372 - 283
Softshell	284 - 390
Øvrigt	391 - 393



REGATTA PROFESSIONAL



EASY CARE

RG801 | TRA801 **Micro Fleece Bodywarmer**

100% polyester
S, M, L, XL, XXL, 3XL
210 g/m² Regatta Professional

BLACK | CLASSIC RED | DARK NAVY | SEAL GREY (SOLID)

210 serien mikrofleece | Layer Lite tekstil teknologi | 2 lynlåslommer | Anti-Pill Fleece | Hurtigt tørrende | Strygefri



REGATTA PROFESSIONAL



EASY CARE

RG802 | TRA802 **Women`s Micro Fleece Bodywarmer**

100% polyester
34 (8), 36 (10), 38 (12), 40 (14), 42 (16), 44 (18), 46 (20)
210 g/m² Regatta Professional

BLACK | CLASSIC RED | DARK NAVY

210 serien mikrofleece | Layer Lite tekstil teknologi | 2 sidelommer med lynlås | Shaped fit | Hurtigt tørrende | Strygefri



HENBURY



W855 | H855 **Men`s Sleeveless Microfleece Jacket**

100% polyester
S, M, L, XL, XXL
280 g/m² Henbury

BLACK | NAVY

Lommer med lynlås | kantbånd i nakke, ærme og kant for neden | Slids for optimal bevægelse | Blød mikrofleece-kvalitet | Anti-pilling-mikrofleece | Forlænget rygstykke



HENBURY



W856 | H856 **Ladies` Sleeveless Microfleece Jacket**

100% polyester
S, M, L, XL, XXL
280 g/m² Henbury

BLACK | NAVY

Blød mikrofleece-kvalitet | Lommer med lynlås | kantbånd i nakke, ærme og kant for neden | Anti-pilling-mikrofleece



russell



Z8720 | R-872M-0 **Men`s Outdoor Fleece Gilet**

100% polyester
XS, S, M, L, XL, XXL
320 g/m² Russell

BLACK | BOTTLE GREEN | BRIGHT ROYAL | BURGUNDY
CLASSIC RED | CONVOY GREY (SOLID) | FRENCH NAVY

Snoretræk i sømkanten | Det tykke og kompakte fleece-materiale sørger for minimalt varmetab | Glat overflade | Snoretræk i alle lynlåse | Panel konstruktion | 2 forlommer med vandtæt lynlås



russell



Z8720F | R-872F-0 **Ladies` Outdoor Fleece Gilet**

100% polyester
XS, S, M, L, XL, XXL
320 g/m² Russell

BLACK | BOTTLE GREEN | BRIGHT ROYAL | BURGUNDY
CLASSIC RED | CONVOY GREY (SOLID) | FRENCH NAVY

Snoretræk i alle lynlåse | Anti-pilling fleece | Kadet krave | Snoretræk i sømkanten | Sidelommer med omvendte lynlåse og fór i net tekstil | Det tykke og kompakte fleece-materiale sørger for minimalt varmetab





S5010 | ST5010 **Fleece Vest**

100% polyester
S, M, L, XL, XXL
220 g/m² Stedman®

BLACK OPAL | BLUE MIDNIGHT | GREY STEEL (SOLID) | HAWAII BLUE | KIWI GREEN | SCARLET RED

Varmt og blødt mellemlag med meget god varme-isolation | Micro fleece med antipilling | Kadet krave | Tone-i-tone-lynlås med vindflap | Opkradset på begge sider | Åndbar | Ærmegab med elastik | Polyester-twill-nakkebånd | Halvmåneformet bærestykke i nakken | Justerbar forneden | 2 lommer | Sidesømme | Kan vaskes ved 40° | Normal pasform





S5110 | ST5110 **Fleece Vest Women**

100% polyester
S, M, L, XL
220 g/m² Stedman®

BLACK OPAL | BLUE MIDNIGHT | CUPCAKE PINK | SCARLET RED

Varmt og blødt mellemlag med meget god varme-isolation | Polyester-twill-nakkebånd | Opkradset på begge sider | Halvmåneformet bærestykke i nakken | Ærmegab med elastik | Kadet krave | Tone-i-tone-lynlås med vindflap | Åndbar | 2 lommer | Sidesømme | Kan vaskes ved 40° | Normal pasform



RG700 | TRA700 **Haber II Bodywarmer**

100% polyester
S, M, L, XL, XXL, 3XL
250 g/m² Regatta Professional

BLACK | DARK NAVY

250 serien anti-pilling Symmetry fleece | Elastisk kantede ærmer | Justerbar forneden med træksnor | 2 sidelommer med lynlås

RG793 | TRA793 **Women`s Haber II Bodywarmer**

100% polyester
34 (8), 36 (10), 38 (12), 40 (14), 42 (16), 44 (18), 46 (20)
250 g/m² Regatta Professional

BLACK | DARK NAVY

250 serien anti-pilling Symmetry fleece | Elastisk kantede ærmer | Justerbar forneden med træksnor | 2 sidelommer med lynlås | Shaped fit





RT1160 | R116X **Micro Fleece Gilet**

100% polyester

XS, S, M, L, XL, XXL, 3XL

200 g/m² Result Core

BLACK | CHARCOAL | FOREST | NAVY | ORANGE | RED | ROYAL

Stof: 100% Polyester mikrofleece | Tætstrikket Anti-pilling finish | Dekorative sømme | Sidelommer | Gennemgående lynlås | Mikrofleece med kompakt tæthed giver ekstra varme | Blødt, let og strækbart stof: varme uden vægt | Nem brug, nem vedligeholdelse: Tør i løbet af nogle få minutter | Komfortabelt snit | Unisex







RT37A | R037X **Polartherm™ Bodywarmer**

100% polyester

XS, S, M, L, XL, XXL, 3XL

330 g/m² Result

XS, S, M, L, XL, XXL, 3XL

BLACK

XS, S, M, L, XL, XXL

NAVY | WHITE

S, M, L, XL, XXL

FOREST | RED | ROYAL | YELLOW

Anti-pilling, uforet | Elastisk pasform | Gennemgående lynlås foran | To store sidelommer foran med foér af active fleece fra RESULT® | Dekorative bærestykker | Skjult bagside







L741 | 51000 **Unisex Fleeceweste Norway**

100% polyester

XS, S, M, L, XL, XXL, 3XL, 4XL, 5XL

320 g/m² SOL´S

XS, S, M, L, XL, XXL, 3XL, 4XL, 5XL

BLACK | NAVY | NEON YELLOW

XS, S, M, L, XL, XXL, 3XL

BURGUNDY | CHARCOAL GREY (SOLID) | FIR GREEN | LIME | ORANGE | RED | ROYAL BLUE

Anti-pilling | Polyester/elastan jersey kantbånd | 3 lynlåslommer







RT904 | R904X **Recycled Fleece Polarthermic Bodywarmer**

100% polyester

XS, S, M, L, XL, XXL, 3XL, 4XL

280 g/m² Result Genuine Recycled

BLACK

100 % genanvendt polyester | Åndbar | Miljøvenlig YKK NATULON®-lynlås foran og på lommer | Elastisk armgab og kant forneden | Fleeceforede lommer på forsiden | Dekorative syninger på kroppen | Strop | Fremstillet af bæredygtige perPETual©-garner af højeste kvalitet skabt af 100 % genanvendte plastflasker | Kompakt, tæt strik for god varmeisolering, hurtigt tørrende og fugttransporterende vævning | Kan genanvendes, når den er slidt op | PFC-fri







SW735 | SW735 **Fleece Body Warmer**

100% polyester

S, M, L, XL, XXL

300 g/m² Starworld

BLACK | BRIGHT RED | CHARCOAL | NAVY BLUE

Anti-pilling fleece | Kadet krave | Skjult lynlås i samme farve foran og ved lommen | Justerbar forneden med træksnor | SEDEX kontrolleret







BCFU705 | FU705 **Fleece Traveller+ / Unisex**

100% polyester

XS, S, M, L, XL, XXL, 3XL

300 g/m² B&C

XS, S, M, L, XL, XXL, 3XL

BLACK | NAVY | RED

XS, S, M, L, XL, XXL

CHARCOAL (SOLID)

100% polyester anti-pilling mikrofleece | Gennemgående lynlås i afstemt farve | 2 forlommer med lynlås | Åben forneden med længere rygstykke | Polyester kantbånd i krave, ærmer og nederste kant i afstemt farve | B&C Collection er medlem af Fair Wear Foundation







RT193 | R193M **Men`s Ice Bird Padded Gilet**

100% polyester

S, M, L, XL, XXL

Result

BLACK | FROST GREY | NAVY | ORANGE | ROYAL

Udvendigt: 100% 20D nylon, for: 100% polyester, fyld: 300g 100% polyestervattering | Gennemgående lynlås | Lynlåslommer | Indvendig brystlomme med lynlås | Højkrave med hagebeskyttelse | Justerbar forneden med træksnor | Indvendig stormklap







RT193F | R193F **Womens Ice Bird Padded Gilet**

100% polyester

XS, S, M, L, XL

Result

BLACK | FROST GREY | NAVY | ORANGE | ROYAL

Udvendigt: 100% 20D nylon, for: 100% polyester, fyld: 300g 100% polyestervattering | Gennemgående lynlås | Lynlåslommer | Højkrave med hagebeskyttelse | Indvendig brystlomme med lynlås | Justerbar forneden med træksnor | Indvendig stormklap | Fitted talje







RT190X | R190X **Dax Down Feel Gilet**

Ydre: 100% polyester, Foring: 100% nylon

XS, S, M, L, XL, XXL

Result

BLACK/ORANGE

Udvendigt materiale: 70D HydraDri mikrofiber med PU-belægning | Vandtæt og vindtæt | Integreret hætte med lynlås i kanten giver højere krave | 2 foret lynlåslommer foran | Ærmeafslutninger med elastik | Isolering: 350 g/m² polyester | Tilgang til yderligere forarbejdning: Skjult lynlås på bagstykket og venstre brystparti | Hætte 160 g/m² polyester | Foer: 100 % nylon





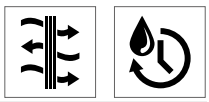

RT208 | R208X **Bodywarmer**

100% polyester

XS, S, M, L, XL, XXL, 3XL

Result Core

BLACK | BOTTLE | NAVY | RED

Udvendigt: 100% polyester med AC-belægning | Fyld: Polyester (160g/m²) | Vandafvisende, vindtæt, hurtigt tørrende | Gennemgående lynlås foran | Rummelig snit i ærmegab | 2 forlommer og 1 inderlomme | Ideel i kombination med fleecetøj | Moderne snit - længere bagpå | Denne jakke består af 25% genbrugsmaterialer





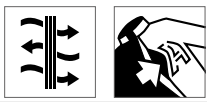

RT238 | R238X **Black Compass Padded Soft Shell Gilet**

100% polyester

XS, S, M, L, XL, XXL, 3XL

Result

BLACK/BLACK | BLACK/GREY | BLACK/LIME | BLACK/ORANGE | BLACK/RED | BLACK/ROYAL | BLACK/YELLOW

Vatteret: 100 % polyester, Fyld: 160 g/m² polyester, Foer: 100 % polyester | Kontrastfarvede lynlås bryst- og sidelommer | Gennemgående lynlås foran med hagebeskyttelse | Polstret kadetkrave | Vatteret, quiltet krop i Chevron look | Kantede, bløde ærmehuller | Sort lynlåsskyder | Løkke til ophæng | Moderne materialemix af quiltet, vatteret polyester + soft shell | Superblød, let og varm | Neutral uden logo | Larmer ikke





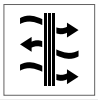



RT239 | R239X Thermoquilt Gilet

100% polyester

XS, S, M, L, XL, XXL, 3XL

Result

BLACK/BLACK | BLACK/ORANGE | BLACK/RED | GREY/BLACK | NAVY/LIME | NAVY/NAVY | ROYAL/NAVY

Yderside: 100% polyester, påfyldning: 120 g / m² DuPont ™ Sorona® polyester, foring: 100% polyester | Vandafvisende | Åndbar | Vindtæt | Løkke til ophæng | Lynlåslommer | Gennemgående lynlås foran med spænde | Indvendig foér og kanter i kontrastfarve | Elastisk armhul og kant forneden | Miljøvenlig DuPont ™ Sorona® isolerende fyldning: en meget bæredygtig og vedvarende sourced fiber | Let at pakke | Holder godt på varmen | Ultra letvægt | Klar til individuel branding | Larmer ikke | Super blødt | Dekorationstype: Broderi | Dekorationsadgang: Indvendig lynlås foran og kant for neden bagpå









RT223 | R223X Nova Lux Hooded Gilet

100% polyester

XS, S, M, L, XL, XXL, 3XL

Result Core

BLACK | NAVY

Udvendigt: 210T-polyester med AC-overfladebehandling | Fyld: 550 g/m² polyestervattering | Foer: Polyester-mikrofleece | Vandafvisende, vindtæt | Gennemgående lynlås foran | Vindbeskyttelsesbånd med trykknap | Aftagelig, justerbar foret hætte med hagebeskyttelse med trykknapper | Indvendig lynlås brystlomme | Elastisk kant ved talje og ærmeåbninger | Lynlåslomme i siden



JN1037 | JN1037 Men`s Padded Light Weight Vest

100% polyester

S, M, L, XL, XXL, 3XL

James+Nicholson

AQUA/LIME GREEN | BLACK/SILVER (SOLID) | CARBON/ORANGE | NAVY/RED | RED/BLACK

Quiltet vest med Thinsulate™ 3M polstring | Vindafvisende | Elastik snor forneden med stoppere | Stor JN-logo på indersiden af ryggen | Lynlås og kantbånd ved ærmegab i kontrastfarve | Letvægts rib-stop | Termo isolering med lav materiale tykkelse | Adgang for dekoration via lynlås i ryggen | Gennemgående lynlås med hagebeskyttelse







JN1036 | JN1036 Ladies` Padded Light Weight Vest

100% polyester

S, M, L, XL, XXL

James+Nicholson

AQUA/LIME GREEN | BLACK/SILVER (SOLID) | CARBON/ORANGE | NAVY/RED | RED/BLACK

Gennemgående lynlås med hagebeskyttelse | Varmende Thinsulate™ 3M polstring | Vind- og vandafvisende (600 mm vandsøjletryk) | Elastik snor forneden med stoppere | Stor JN-logo på indersiden af ryggen | Lynlås og kantbånd ved ærmegab i kontrastfarve | Letvægts rib-stop | Adgang for dekoration via lynlås i ryggen | Let taljeret | Termo isolering med lav materiale tykkelse



SOL'S
the fair spirit

L02890 | 02890 **Wilson Bodywarmer Women Jacket**

Yderstof + Foring: 100% polyamid, Vat: 90% dun / 10% fjer
S, M, L, XL, XXL
70 g/m² SOL´S

BLACK | FRENCH NAVY | METAL GREY | ROYAL BLUE

Ud- og indvendigt: 380T nylon 100% polyamide - Polstring: 90% Dun/10% fjer - 70 g/m² | Gennemgående lynlås | 2 lynlåslommer foran | 2 inderlommer | Smal kadet krave | Kropsnært snit | Kan foldes sammen i pose med stoppere | Størrelses label uden branding

L02889 | 02889 **Wilson Bodywarmer Men Jacket**

Yderstof + Foring: 100% polyamid, Vat: 90% dun / 10% fjer
S, M, L, XL, XXL, 3XL
70 g/m² SOL´S

BLACK | FRENCH NAVY | METAL GREY | ROYAL BLUE

Ud- og indvendigt: 380T nylon 100% polyamide - Polstring: 90% Dun/10% fjer - 70 g/m² | Gennemgående lynlås | 2 lynlåslommer foran | 2 inderlommer | Smal kadet krave | Kropsnært snit | Kan foldes sammen i pose med stoppere | Størrelses label uden branding



Slazenger

N3426 | 33426 **Women Mixed Doubles Bodywarmer**

100% nylon
S, M, L, XL, XXL
Slazenger

BLACK | GREY (SOLID) | NAVY | RED | SKY BLUE

Taljeret pasform | Aftagelig hætte | Elastik træksnor i hætte og forneden

N3425 | 33425 **Mixed Doubles Bodywarmer**

100% nylon
S, M, L, XL, XXL, 3XL
Slazenger

BLACK | BRIGHT GREEN | GREY (SOLID) | NAVY | RED | SKY BLUE

Taljeret pasform | Aftagelig hætte | Elastik træksnor i hætte og forneden



Slazenger

N3429 | 33429 **Men`s Bodywarmer - Gravel**

100% polyester
S, M, L, XL, XXL
Slazenger

BLACK | NAVY | RED | SKY BLUE | WHITE

Aftagelig hætte | 2 forlommer | Halvmåneformet bærestykke i nakken | Strop | Adgang via skjult lynlås for dekoration | Slazenger trykt på ryggen | 100% AC belagt polyester | Foér: 100% polyester taft

N3430 | 33430 **Ladies` Bodywarmer - Gravel**

100% polyester
S, M, L, XL, XXL
Slazenger

APPLE GREEN | BLACK | RED | SKY BLUE | WHITE

Aftagelig hætte | 2 forlommer | Halvmåneformet bærestykke i nakken | Strop | Adgang via skjult lynlås for dekoration | Slazenger trykt på ryggen | 100% AC belagt polyester | Foér: 100% polyester taft



HENBURY







W875 | H875 **Unisex Padded Gilet**

100% nylon, Foring: 100% polyester

XXS, XS, S, M, L, XL, XXL, 3XL, 4XL

40 g/m² Henbury

BLACK

100 % Nylon Pongee i vandafvisende stof. 40 g/m² | Foer: Polyester Taffeta, 210T 60 g/m² | Vatteret polyester polstring for puffer-effekt | Glat overflade | Almindelige sidepaneler | Gemmengående lynlås og 2 skjult sidelomme træksnor-lukning | 1 indvendig dyb lomme | Kantbånd under ærmerne | Henbury afrivningslabel



STORMTECH®





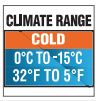

ST82 | KXV-1 **Mens Nautilus Quilted Bodywarmer**

100% polyester

S, M, L, XL, XXL, 3XL, 4XL, 5XL

Stormtech

S, M, L, XL, XXL, 3XL, 4XL, 5XL

BLACK

S, M, L, XL, XXL, 3XL

AZURE BLUE BRIGHT RED NAVY

STORMTECH Regntæt D/W/R Yderside | Quiltet torsomed ekstra blødt foér | Indvendig stormklap, fuld længde | Justerbar forneden | Lynlåslommer | Hagebeskyttelse | Vandafvisende 600 mm vandsøjletryk | Åndbar 1.000 g/m² | 100% polyester pongee 2.30oz (USA) / 78g (CDN)



SOL'S the fair spirit



L01436 | 01436 **Men`s Lightweight Bodywarmer Wave**

100% nylon, Foring: 100% nylon, Vat: 100% polyester

S, M, L, XL, XXL, 3XL

180 g/m² SOL´S

BLACK METAL GREY NAVY NEON LIME

2 lommer med smart lynlås der matcher foret | Kadet krave, tæt kropsnært snit | Matchende kantbånd forneden



SOL'S the fair spirit



NEW COLOUR

L01437 | 01437 **Women`s Lightweight Bodywarmer Wave**

100% nylon, Foring: 100% nylon, Vat: 100% polyester

S, M, L, XL, XXL

180 g/m² SOL´S

BLACK DARK PINK METAL GREY NAVY NEON LIME

2 lommer med smart lynlås der matcher foret | Kadet krave, tæt kropsnært snit | Matchende kantbånd forneden











RY5093 | RA5093 **Oslo Woman Bodywarmer**

100% polyester

S, M, L, XL, XXL

290 g/m² Roly

ARMY GREEN 15	BLACK 02	EBONY 231	ELECTRIC BLUE 99
FUCHSIA 40	GARNET RED 57	NAVY BLUE 55	RED 60

Ydermateriale: 100% polyester, 300 taft; For: 100% polyester, 290 taft; Polstring: 100% polyester, 150 g / m² | Kropsvarmer med blød, fjerlet polstring | Skjult lynlås i fuld længde i matchende farvetone | To sidelommer med lynlås | For i kontrastfarve | Elastisk trim i samme farve på nederste kant | Pose til opbevaring af jakken medfølger | Skræddersyet snit | Vind- og vandtæt











RY5092 | RA5092 **Oslo Bodywarmer**

100% polyester

S, M, L, XL, XXL, 3XL

290 g/m² Roly

ARMY GREEN 15	BLACK 02	BLACK MELANGE 243	EBONY 231
ELECTRIC BLUE 99	GARNET RED 57	NAVY BLUE 55	RED 60

Ydermateriale: 100% polyester, 300 taft, foring: 100% polyester, 290 taft; Polstring: 100% polyester, 150 g / m² | Kropsvarmer med blød, fjerlet polstring | Skjult lynlås i fuld længde i matchende tone med hakebeskyttelse | To sidelommer med lynlås | Elastisk trim i samme farve på nederste kant | For i kontrastfarve | Pose til opbevaring af jakken medfølger | Vind- og vandtæt





BCJW935 | JW935 **Bodywarmer Zen+ / Women**

Ydre: 100% nylon, Indre: 100% polyester

XS, S, M, L, XL, XXL

B&C

BLACK	NAVY	RED	WHITE

100% nylon taft | Feminint snit | Gennemgående lynlås | Foret hætte (kan tages af med lynlås) | Justerbar hætte med træksnore | 2 forlommer | Justerbar kant forneden med træksnore | Indvendig lynlås midt på ryg for adgang til dekoration | B&C Collection er medlem af Fair Wear Foundation





BCJM930 | JM930 **Bodywarmer / Men**

Ydre: 100% nylon, Indre: 100% polyester

S, M, L, XL, XXL, 3XL

200 g/m² B&C

S, M, L, XL, XXL, 3XL

BLACK	NAVY	RED

S, M, L, XL, XXL

DARK GREY (SOLID)	WHITE

100% nylon taft | Smart dun bodywarmer | Gennemgående lynlås | 2 forlommer og 1 inderlomme | 1 inderlomme | Forlænget rygstykke og åben forneden | Nem adgang til individuel forarbejdning via stort område på ryg uden syninger med skjult lynlås | B&C Collection er medlem af Fair Wear Foundation







TJ9624 | 9624 **Crossover Bodywarmer**

100% polyester

S, M, L, XL, XXL, 3XL

Tee Jays

BLACK/BLACK

Polyester 300T med vattering i softshell-polyester | Vind- og vandafvisende | Shaped fit | 2 store forlommer | Inderlomme | Ærmegab med elastik | Tovejs lynlåse | Forberedt til brodering





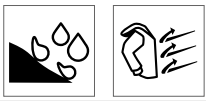

TJ9625 | 9625 **Womens Crossover Bodywarmer**

100% polyester

S, M, L, XL, XXL, 3XL

Tee Jays

BLACK/BLACK

Polyester 300T med vattering i softshell-polyester | Vind- og vandafvisende | Shaped fit | 2 store forlommer | Inderlomme | Elastik i ærmer | Tovejs lynlåse | Forberedt til brodering







TJ9632 | 9632 **Zepelin Bodywarmer**

100% polyester

S, M, L, XL, XXL, 3XL

Tee Jays

BLACK DEEP NAVY

Inderlomme | Kvalitets lynlås | Shaped fit | Vind- og vandafvisende | 100% 300T polyester med 100% polyester foér og polstring | Indvendig lynlås til nem dekoration







TJ9633 | 9633 **Womens Zepelin Bodywarmer**

100% polyester

S, M, L, XL, XXL, 3XL

Tee Jays

BLACK DEEP NAVY

Inderlomme | Kvalitets lynlås | Shaped fit | Vind- og vandafvisende | 100 % 300T-polyester med 100 % polyester foer og fyld | Indvendig lynlås til nem dekoration







Z441F | R-441F-0 **Ladies´ Nano Bodywarmer**

100% polyester

XS, S, M, L, XL, XXL, 3XL

66 g/m² Russell

BLACK | DARK OLIVE | FRENCH NAVY | IRON GREY

High performance DWR-stof behandlet med Aquapel fra Nanotex® | Uden fluor og PFC | Miljøansvarlig polstring fra Dupont™ Sorona® | Kadet krave med hagebeskyttelse og indvendig storm klap | Kontrastfarvet lynlås, foér og detaljer | 2 sidelommer og 1 inderlomme med lynlås | Diskret adgang for dekoration ved venstre brystlomme | Justerbar forneden med elastisk træksnor







Z441M | R-441M-0 **Men´s Nano Bodywarmer**

100% polyester

S, M, L, XL, XXL, 3XL, 4XL

66 g/m² Russell

BLACK | DARK OLIVE | FRENCH NAVY | IRON GREY

High performance DWR-stof behandlet med Aquapel fra Nanotex® | Uden fluor og PFC | Miljøansvarlig polstring fra Dupont™ Sorona® | Kadet krave med hagebeskyttelse og indvendig storm klap | Kontrastfarvet lynlås, foér og detaljer | 2 sidelommer og 1 inderlomme med lynlås | Diskret adgang for dekoration ved venstre brystlomme | Justerbar forneden med elastisk træksnor





S5310 | ST5310 **Padded Vest Women**

Yderstof + Foring: 100% nylon, Vat: 100% polyester

S, M, L, XL

Stedman®

BLACK OPAL | BORDEAUX

Hængestrop | Kontrastfarvet polyesterkantebånd forneden og på ærmelinninger | Vandafvisende | Kontrastfarvet lynlås med vindflap | Vindafvisende | Sidedele og sidesømme | Ståkrave med lynlås og hætte med snoretræk der kan foldes sammen | 2 lommer med kontrastfarvet lynlås | Quiltet og polstret isolering | Polyester-vattering | Kantbånd i samme materiale ved ærmer | Vaskeanvisning i siden | Lille størrelsesetiket i nakken | Normal pasform





S5210 | ST5210 **Padded Vest**

Yderstof + Foring: 100% nylon, Vat: 100% polyester

S, M, L, XL, XXL

Stedman®

BLACK OPAL | DARK BLUE

Polyester-vattering | Kontrastfarvet polyesterkantebånd forneden og på ærmelinninger | Vandafvisende | Ståkrave med lynlås og hætte med snoretræk der kan foldes sammen | Kontrastfarvet lynlås med vindflap | Sidesømme | Quiltet og polstret isolering | 2 lommer med kontrastfarvet lynlås | Hængestrop | Vindafvisende | Vaskeanvisning i siden | Lille størrelsesetiket i nakken | Normal pasform





JN1075 | JN1075 **Ladies` Maritime Vest**

Yderstof: 100% polyamid, Foring + Vat: 100% polyester

S, M, L, XL, XXL

James+Nicholson

IRISH GREEN/WHITE | NAUTIC BLUE/WHITE | NAVY/WHITE
RED/WHITE | SUN YELLOW/WHITE | WHITE/NAVY

Moderigtig polstret vest med hætte | Mat overflade med let TPU belægning | Vind- og vandafvisende (600 mm vandsøjletryk) | 2 forlommer og 1 brystlomme | Gennemgående stormklap | Kantbånd i kontrast | Elastik snor i hætte med stoppere | Elastik i ærmegab for perfekt pasform | Lynlås i ryggen for adgang til dekoration | Let taljeret





JN1076 | JN1076 **Men`s Maritime Vest**

Yderstof: 100% polyamid, Foring + Vat: 100% polyester

S, M, L, XL, XXL, 3XL

James+Nicholson

IRISH GREEN/WHITE | NAUTIC BLUE/WHITE | NAVY/WHITE
RED/WHITE | SUN YELLOW/WHITE | WHITE/NAVY

Moderigtig polstret vest med hætte | Mat overflade med let TPU belægning | Vind- og vandafvisende (600 mm vandsøjletryk) | 2 forlommer og 1 brystlomme | Gennemgående stormklap | Kantbånd i kontrast | Elastik snor i hætte med stoppere | Elastik i ærmegab for perfekt pasform | Lynlås i ryggen for adgang til dekoration





JN1821 | JN1821 **Ladies‘ Hybrid Vest**

100% polyester

XS, S, M, L, XL, XXL, 3XL, 4XL

James+Nicholson

BLACK/BLACK | BLACK/NEON ORANGE | BLACK/NEON YELLOW
CARBON/CARBON | NAVY/NAVY

Tolags-softshell-materiale, der er nemt at pleje, kombineret med quiltede paneler på for- og bagside | Vand- og snavsafvisende på grund af BIONIC-FINISH®ECO | Varm DuPont™ Sorona®-polstring | Kadet krave | Fuld længde, dækket tovejs med vindskærm og hagebeskytter | Sidelommer og brystlomme med lynlås | Reflekser (uden beskyttende funktion, ikke PPE) på for- og bagsiden | Lynlås i ryggen for adgang til dekoration | YKK lynlås | Lettere taljeret





JN1822 | JN1822 **Men‘s Hybrid Vest**

100% polyester

XS, S, M, L, XL, XXL, 3XL, 4XL, 5XL, 6XL

James+Nicholson

BLACK/BLACK | BLACK/NEON ORANGE | BLACK/NEON YELLOW
CARBON/CARBON | NAVY/NAVY

Tolags-softshell-materiale, der er nemt at pleje, kombineret med quiltede paneler på for- og bagside | Vand- og snavsafvisende på grund af BIONIC-FINISH®ECO | Varm DuPont™ Sorona®-polstring | Kadet krave | Fuld længde, dækket tovejs med vindskærm og hagebeskytter | Sidelommer og brystlomme med lynlås | Reflekser (uden beskyttende funktion, ikke PPE) på for- og bagsiden | Lynlås i ryggen for adgang til dekoration | YKK lynlås





RG857 | TRA857 **Womens Firedown Down Touch Bodywarmer**

100% polyamid

36 (10), 38 (12), 40 (14), 42 (16), 44 (18), 46 (20)

37 g/m² Regatta Professional

BLACK/BLACK | NAVY/FRENCH BLUE

100% polyamidstof med vandafvisende cirerfinish | Warmloft 60 gsm down-touch ydelse teknologiisolering | Let å pakke sammen | 2 sidelommer med lynlås





RG856 | TRA856 **Firedown Down-Touch Padded Bodywarmer**

100% polyamid

S, M, L, XL, XXL, 3XL

60 g/m² Regatta Professional

BLACK/BLACK | NAVY/FRENCH BLUE | SEAL GREY/BLACK

100% polyamide med vandafvisende cire overflade | Slidstærk, vandafvisende finish | Warmloft dunfornemmelsesteknologifyld | High Loft-polyesterisolering – 60 g/m² | 2 sidelommer med lynlås | Dette produkt har ingen udvendige logoer eller mærker



RG832 | TRA832 **Women´s Stage II Insulated Bodywarmer**

100% polyamid

36 (10), 38 (12), 40 (14), 42 (16), 44 (18), 46 (20)

65 g/m² Regatta Professional

BLACK | NAVY

Thermo-Guard-varmebeskyttelse | Varmebeskyttelsesfyld 160 g/m² | 2 forlommer | Justerbar forneden med træksnor | Inderlomme | Skjult adgang via lynlås for dekoration | Shaped fit

RG831 | TRA831 **Men´s Stage II Insulated Bodywarmer**

100% polyamid

S, M, L, XL, XXL, 3XL, 4XL

65 g/m² Regatta Professional

BLACK | CLASSIC RED | NAVY | SEAL GREY (SOLID)

Thermo-Guard-varmebeskyttelse | Varmebeskyttelsesfyld 180 g/m² | 2 forlommer | Justerbar forneden med træksnor | Inderlomme | Skjult adgang via lynlås for dekoration





RG806 | TRA806 **Altoona Bodywarmer**

100% polyester

XS, S, M, L, XL, XXL, 3XL

85 g/m²

Regatta Professional

BLACK | NAVY | SEAL GREY (SOLID)/BLACK

Quiltet vandafvisende mikro poplin | Kravefór af langhåret fleece | Thermo-Guard-varmebeskyttelse | Polyester taft foér | Forstærket skulderparti i samme materiale | 2 forlommer | Indvendig skjult lynlås i siden giver adgang til brodering





RT88A | R088X **Ultra Padded Bodywarmer**

100% polyester

XS, S, M, L, XL, XXL, 3XL

Result

BLACK | NAVY | RED

Vandafvisende og vindtæt | Udvendigt: 100% polyester mikrofiber-peach | Varmebeskyttelse: 100% polyester 150 g/m², polstret vattering | Foér: Polyester Active Fleece by Result™ | Vandret quiltet på ydersiden | Hætte foldet ind i kraven | 2 forlommer og 1 brystlomme | Skjult tilgang til yderligere forarbejdning på ydersiden af bagstykket og på indersiden af venstre brystparti | Gennemgående solid lynlås foran





BY046 | BY046 **Bubble Vest**

Yderstof: 100% nylon, Foring + Vat: 100% polyester

S, M, L, XL, XXL

Build Your Brand

BLACK/BLACK

Neutral størrelsesetiket uden branding | Tryk i nakken muligt | Rib forneden | 2 delt hætte med flad træksnor





L868 | 44002 **Bodywarmer Warm**

Ydre: 100% Nylon, Foring: 100% Polyester

S, M, L, XL, XXL, 3XL, 4XL, 5XL

220 g/m²

SOL´S

BLACK | CHARCOAL GREY (SOLID) | FOREST GREEN
NAVY | ORANGE | RED
ROYAL BLUE | SLATE BLUE

2 lommer | Kontrastfarvet Dark Grey 190T nylon foér i krave og krop | Udvendig: 210T nylon - Foér: 100% polyester





BCJU880 | JU880 **Bodywarmer Explorer / Unisex**

Ydre: 65% polyester / 35% bomuld, Indre: 100% polyester

S, M, L, XL, XXL, 3XL

285 g/m²

B&C

S, M, L, XL, XXL, 3XL

BLACK | NAVY | RED

S, M, L, XL, XXL

BEIGE | OLIVE

Gennemgående lynlås med stormklap og trykknapper | 5 udvendige lommer (2 med lynlås) | 1 inderlomme | 2 ekstra udvendige kuglepenslommer | Justerbare windstoppers i ærmegab med elastiksnor og stoppere | Lige ben åbning | Længere snit | B&C Collection er medlem af Fair Wear Foundation



SOL'S
the fair spirit

L02937 | 02937 **Victoire Bodywarmer Women Jacket**

Yderstof + Foring: 100% polyamid, Vat: 90% dun / 10% fjer
S, M, L, XL, XXL
100 g/m² SOL´S

FRENCH NAVY

Ud- og indvendigt: 380T nylon 100% polyamide - Polstring: 90% Dun/10% fjer | Gennemgående lynlås | 2 lynlåslommer foran | 2 inderlommer | 3 farvede detaljer | Kan foldes sammen i pose med stoppere | Ingen label

L02916 | 02916 **Victoire Bodywarmer Men Jacket**

Yderstof + Foring: 100% polyamid, Vat: 90% dun / 10% fjer
S, M, L, XL, XXL, 3XL
100 g/m² SOL´S

FRENCH NAVY

Ud- og indvendigt: 380T nylon 100% polyamide - Polstring: 90% Dun/10% fjer | Gennemgående lynlås | 2 lynlåslommer foran | 2 inderlommer | 3 farvede detaljer | Kan foldes sammen i pose med stoppere | Ingen label



REGATTA PROFESSIONAL

RG860 | TRA860 **X-Pro Womens Icefall II Thermal Bodywarmer**

100% polyester
36 (10), 38 (12), 40 (14), 42 (16), 44 (18), 46 (20)
160 g/m² Regatta Professional

BLACK

Vandafvisende finish i let stof i quiltet design uden søm til forbedret vindtæthed og varme | Warmloft-letvægtsisolering | 120 g varmt fyld, der giver ekstra høj varme i forhold til vægt | Stretchkantbånd ved krave, ærmegab og søm | 2 sidelommer med lynlås, kan nemt komprimeres

RG859 | TRA859 **X-Pro Icefall II Thermal Bodywarmer**

100% polyester
S, M, L, XL, XXL, 3XL
160 g/m² Regatta Professional

BLACK

Vandafvisende finish i let stof i quiltet design uden søm til forbedret vindtæthed og varme | Warmloft-letvægtsisolering | 120 g varmt fyld, der giver ekstra høj varme i forhold til vægt | Stretchkantbånd ved krave, ærmegab og søm | 2 sidelommer med lynlås, kan nemt komprimeres



JAMES & NICHOLSON

EASY CARE

JN768 | JN768 **Men's Knitted Hybrid Vest**

100% polyester, Foring: 100% polyamid
S, M, L, XL, XXL, 3XL
James+Nicholson

GREY MELANGE/ANTHRACITE MELANGE | KIWI MELANGE/ANTHRACITE MELANGE
LIGHT MELANGE/ANTHRACITE MELANGE | ROYAL MELANGE/ANTHRACITE MELANGE

Blødt, varmt stof, der er nemt at pleje, i melange-look | Forside, bagside og hætte i quiltet ternet design | Hætte med indvendig elastik justering | Skjult lynlås i fuld længde | 2 sidelommer med lynlås | 2 inderlommer

JN767 | JN767 **Ladies' Knitted Hybrid Vest**

100% polyester, Foring: 100% polyamid
S, M, L, XL, XXL
James+Nicholson

GREY MELANGE/ANTHRACITE MELANGE | KIWI MELANGE/ANTHRACITE MELANGE
LIGHT MELANGE/ANTHRACITE MELANGE | PINK MELANGE/ANTHRACITE MELANGE
ROYAL MELANGE/ANTHRACITE MELANGE

Blødt, varmt stof, der er nemt at pleje, i melange-look | Forside, bagside og hætte i quiltet ternet design | Hætte med indvendig elastik justering | Skjult lynlås i fuld længde | 2 sidelommer med lynlås | 2 inderlommer | Taljeret pasform



REGATTA PROFESSIONAL









RG810 | TRA810 **Tyler Bodywarmer**

100% polyester
S, M, L, XL, XXL, 3XL
84 g/m²
Regatta Professional

BLACK NAVY

Quiltet vandafvisende mikro poplin | Thermo-Guard-varmebeskyttelse | Polyester-taft-fór (160 g/m²) | 2 forlommer med adgang fra siden | Rygventilation med trykknap | Tilgang til yderligere forarbejdning via skjult lynlås i sidesømmen.

RG811 | TRA811 **Tarah Bodywarmer**

100% polyester
34 (8), 36 (10), 38 (12), 40 (14), 42 (16), 44 (18), 46 (20)
84 g/m²
Regatta Professional

BLACK NAVY

Quiltet vandafvisende mikro poplin | Thermo-Guard-varmebeskyttelse | Polyester taft foér | 2 forlommer med adgang fra siden | Rygventilation med trykknap | Tilgang til yderligere forarbejdning via skjult lynlås i sidesømmen.



CONTRAST COLLECTION REGATTA PROFESSIONAL





RG841 | TRA841 **Men´s Contrast Insulated Bodywarmer**

100% polyamid
XS, S, M, L, XL, XXL, 3XL, 4XL
65 g/m²
Regatta Contrast Collection

BLACK/CLASSIC RED
CLASSIC RED/BLACK
NEW ROYAL/NAVY
BLACK/SEAL GREY (SOLID)
NAVY/NEW ROYAL
SEAL GREY (SOLID)/BLACK

100% polyamide med vandafvisende overflade | Thermo-Guard-180 g/m²varmebeskyttelse | Indvendig lynlås og hagebeskyttelse | 2 forlommer med lynlåse



REGATTA PROFESSIONAL





RG842 | TRA842 **Access Insulated Bodywarmer**

100% polyester
XS, S, M, L, XL, XXL, 3XL
84 g/m²
Regatta Professional

BLACK/BLACK
SEAL GREY (SOLID)/BLACK
NAVY/BLACK

Quiltet vandafvisende polyester mikro poplin | Thermo-Guard-varmebeskyttelse | Polyester taft foér | 2 forlommer | Indvendig lynlås til brodering



HONESTLY MADE REGATTA PROFESSIONAL











RG861 | TRA861 **Honestly Made Recycled Insulated Bodywarmer**

100% polyester
S, M, L, XL, XXL, 3XL
Regatta Honestly Made

BLACK NAVY

Overfladestof i 100 % genanvendt polyester med vandafvisende voksoverflade | Foer i 100 % genanvendtpolyester | 100 % genanvendt Thermoguard-isolering | Elastisk kantbånd | 2 lynlåssidelommer | Let at pakke sammen







RG820 |TRA820 **Classic Softshell Bodywarmer**

96% polyester / 4% elasthan

S, M, L, XL, XXL, 3XL

240 g/m² Regatta Professional

BLACK | NAVY | OXFORD BLUE | SEAL GREY (SOLID)

Let Softshell-stof med jerseyforing | Softshell stræk- let stof | Slidstærk vandafvisende finish | Vindtæt | Superblød | Hurtigt tørrende | Letvægts jakke med meget høj komfort | 2 sidelommer med lynlås







RG858 |TRA858 **Honestly Made Recycled Softshell Bodywarmer**

100% polyester

S, M, L, XL, XXL, 3XL

Regatta Honestly Made

BLACK | NAVY

100% Recycled varmforarbejdet vævet printbar softshell stof | Vandafvisende | Vindtæt | Superblød | Hurtigt tørrende | 1 lynlås brystlomme | 2 sidelommer med lynlås







RG863 |TRA863 **Honestly Made Recycled Womens Softshell Bodywarmer**

100% polyester

36 (10), 38 (12), 40 (14), 42 (16), 44 (18), 46 (20)

270 g/m² Regatta Honestly Made

BLACK | NAVY

100 % genanvendt, vævet og fuldt ud trykbar softshell med varmt foer | Vand- og vindafvisende | Superblød og hurtigtørrende | 1 brystlomme med lynlås og 2 sidelommer med lynlås | Fremstillet af mindst 15 plastflasker





RG788 |TRA788 **Flux Softshell Bodywarmer**

96% polyester / 4% elasthan

XS, S, M, L, XL, XXL, 3XL, 4XL

270 g/m² Regatta Professional

XS, S, M, L, XL, XXL, 3XL, 4XL

ALL BLACK | NAVY/NAVY

S, M, L, XL, XXL, 3XL

CLASSIC RED/SEAL GREY (SOLID) | OXFORD BLUE | SEAL GREY (SOLID)/SEAL GREY (SOLID)

Ekstra varm vævet softshell-stof, stretch | Slidstærk vandafvisende finish | Vindtæt og hurtigt tørrende materiale | Superblød | Letvægts jakke med meget høj komfort | 2 lynlås sidelommer og 1 brystlomme med lynlås | Justerbar forneden med træksnor





RG790 |TRA790 **Women`s Flux Softshell Bodywarmer**

96% polyester / 4% elasthan

34 (8), 36 (10), 38 (12), 40 (14), 42 (16), 44 (18), 46 (20), 48 (22)

270 g/m² Regatta Professional

34, 36, 38, 40, 42, 44, 46, 48

ALL BLACK | NAVY/NAVY

36, 38, 40, 42, 44, 46

CLASSIC RED/SEAL GREY (SOLID) | OXFORD BLUE | SEAL GREY (SOLID)

Ekstra varm vævet softshell-stof, stretch | Slidstærk vandafvisende finish | Vindtæt | Hurtigt tørrende materiale | Letvægts jakke med meget høj komfort | 2 sidelommer med lynlås og 1 brystlomme med lynlås | Shaped fit | Superblød





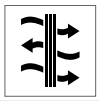



RG848 | TRA848 **Mens´s Octagon II Printable Softshell Bodywarmer**

100% polyester

XS, S, M, L, XL, XXL, 3XL, 4XL, 5XL

300 g/m² Regatta Professional

XS, S, M, L, XL, XXL, 3XL, 4XL, 5XL

BLACK/BLACK | NAVY/SEAL GREY (SOLID)

S, M, L, XL, XXL, 3XL, 4XL

CLASSIC RED/BLACK | SEAL GREY (SOLID)/BLACK

Varmt bagvedvævet softshell XPT vandtæt og åndbart | Printbart softshell-materiale | 3-lags membran | Vindtæt membran | Atl holdbar vandafvisende finish | Ideel til Screen, transfer og vinyl tryk | Indvendig klap bag lynlåsen | 2 lynlås sidelommer og 1 brystlomme med lynlås | Justerbar forneden med træksnor





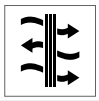



RG849 | TRA849 **Women´s Octagon II Printable Softshell Bodywarmer**

100% polyester

34 (8), 36 (10), 38 (12), 40 (14), 42 (16), 44 (18), 46 (20), 48 (22)

300 g/m² Regatta Professional

34, 36, 38, 40, 42, 44, 46, 48

BLACK/BLACK | NAVY/SEAL GREY (SOLID)

36, 38, 40, 42, 44, 46

CLASSIC RED/BLACK | SEAL GREY (SOLID)/BLACK

Vandtæt og åndbart, vævet Softshell XPT-stof | Printbart softshell-materiale | 3-lags membran | Vindtæt membran | Atl holdbar vandafvisende finish | Ideel til Screen, transfer og vinyl tryk | Indvendig klap bag lynlåsen | 2 lynlås sidelommer og 1 brystlomme med lynlås | Justerbar forneden med træksnor | Shaped fit









RG844 | TRA844 **Ablaze Printable Bodywarmer**

100% polyester

S, M, L, XL, XXL, 3XL

265 g/m² Regatta Professional

BLACK/BLACK | FRENCH BLUE/NAVY | NAVY/FRENCH BLUE | SEAL GREY/BLACK

Varmende vævet stræk-softshell-stof | Slidstærk, vandafvisende finish | Trykbart softshell materiale | Indvendig klap bag lynlåsen | Dette produkt har ingen udvendige logoer eller mærker









RG845 | TRA845 **Women´s Ablaze Printable Bodywarmer**

100% polyester

36 (10), 38 (12), 40 (14), 42 (16), 44 (18), 46 (20)

265 g/m² Regatta Professional

BLACK/BLACK | FRENCH BLUE/NAVY | NAVY/FRENCH BLUE | SEAL GREY/BLACK

Varmende vævet stræk-softshell-stof | Slidstærk, vandafvisende finish | Trykbart softshell materiale | Vindtæt | Hurtigt tørrende | Indvendig klap bag lynlåsen | Letvægt | Dette produkt har ingen udvendige logoer eller mærker







Z041M | R-041M-0 **Men`s Smart Softshell Gilet**

100% polyester
XS, S, M, L, XL, XXL, 3XL
315 g/m² Russell

BLACK | CLASSIC RED | CONVOY GREY (SOLID) | FRENCH NAVY

Meget åndbar | Vandafvisende Du Pont™ Teflon® DWR-behandling | Mikrofleece foér | 2 lynlås lommer | Vandtæt lynlås | Forlænget rygstykke | Nakkebånd | Bundet i sømme inden på lynlås | Kadet krave | Beskytter mod vind og kulde | Udgang til headset | Softshell







Z041F | R-041F-0 **Ladies` Smart Softshell Gilet**

100% polyester
XS, S, M, L, XL, XXL, 3XL
315 g/m² Russell

BLACK | CLASSIC RED | CONVOY GREY (SOLID) | FRENCH NAVY

Beskytter mod vind og kulde, høj åndbarhed | Vandafvisende Du Pont™ Teflon® DWR-behandling | Mikrofleece foér | 2 lynlås lommer | Forlænget rygstykke, nakketape | Bundet i sømme inden på lynlås | Softshell | Udgang til headset





JN1128 | JN1128 **Men`s Promo Softshell Vest**

100% polyester
S, M, L, XL, XXL, 3XL
280 g/m² James+Nicholson

BLACK/BLACK | GREEN/NAVY | IRON GREY/RED
NAUTIC BLUE/NAVY | NAVY/NAVY | RED/BLACK
WHITE/WHITE

Behageligt, blødt 2-lags softshellmateriale | Vandafvisende, vindtæt, åndbar | Foér: Blød mikrofleece | Gennemgående, skjult lynlås med hagebeskyttelse | 2 sidelommer med lynlås, 2 inderlomme





JN1127 | JN1127 **Ladies` Promo Softshell Vest**

100% polyester
S, M, L, XL, XXL
280 g/m² James+Nicholson

BLACK/BLACK | GREEN/NAVY | IRON GREY/RED
NAUTIC BLUE/NAVY | NAVY/NAVY | RED/BLACK
WHITE/WHITE

Behageligt, blødt 2-lags softshellmateriale | Vandafvisende, vindtæt, åndbar | Foér: Blød mikrofleece | Gennemgående, skjult lynlås med hagebeskyttelse | 2 sidelommer med lynlås, 2 inderlomme | Taljeret







Z141 | R-141M-0 **Men`s Softshell Gilet**

92% polyester / 8% elasthan

XS, S, M, L, XL, XXL

340 g/m² Russell

AZURE BLUE | BLACK | CLASSIC RED | FRENCH NAVY | TITANIUM (SOLID)

3-lags softshell med åndbar membran og bonded mikrofleece foér | Vind- og vandafvisende (5.000 mm vandsøjletryk) | Forlænget rygstykke | Snoretræk i sømkanten | Sidelommer og brystlomme med foér, vandtætte lynlåse og lynlåsvedhæng | Gennemgående lynlås med indvendig stormklap og hagebeskyttelse | Adgang for dekoration ved venstre brystlomme | Kan vasks ved 40° uden skyllemiddel og tørretumbles ved lav temperatur







Z141F | R-141F-0 **Ladies` Softshell Gilet**

92% polyester / 8% elasthan

XS, S, M, L, XL, XXL

340 g/m² Russell

AZURE BLUE | BLACK | CLASSIC RED | FRENCH NAVY | TITANIUM (SOLID)

3-lags softshell med åndbar membran og bonded mikrofleece foér | Vind- og vandafvisende | Sidelommer og brystlomme med foér, vandtætte lynlåse og lynlåsvedhæng | Gennemgående lynlås med indvendig stormklap og hagebeskyttelse | Snoretræk i sømkanten | Forlænget rygstykke | Feminint snit | Kan vasks ved 40° uden skyllemiddel og tørretumbles ved lav temperatur | Adgang for dekoration ved venstre brystlomme





JN1022 | JN1022 **Men`s Softshell Vest**

90% polyester / 10% elasthan

S, M, L, XL, XXL, 3XL

270 g/m² James+Nicholson

AZUR | BLACK | GREEN | NAVY | OFF-WHITE | ORANGE | RED

Vind- og vandtæt 3-lags-funktionsmateriale med TPU-membran (2.000 mm vandsøjletryk) | Syninger er ikke forseglede | Åndbar 2,000 g/m²/24 timer | Blødt, bevægeligt stræk materiale | 2 sidelommer med lynlås | 2 inderlommer | Elastik snor forneden med stoppere





JN1023 | JN1023 **Ladies` Softshell Vest**

90% polyester / 10% elasthan

S, M, L, XL, XXL

270 g/m² James+Nicholson

AZUR | BLACK | GREEN | NAVY | OFF-WHITE | ORANGE | RED

Vind- og vandtæt 3-lags-funktionsmateriale med TPU-membran (2.000 mm vandsøjletryk) | Syninger er ikke forseglede | Åndbar 2,000 g/m²/24 timer | Blødt, bevægeligt stræk materiale | 2 sidelommer med lynlås | 2 inderlommer | Elastik snor forneden med stoppere





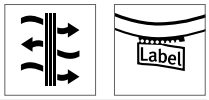

RT123 | R123X **Soft Shell Bodywarmer**

Ydre: 93% polyester / 7% elasthan, Middel Lag: 100% polyurethan, Indre: 100% polyester

S, M, L, XL, XXL

320 g/m²

Result

BLACK/BLACK | BOTTLE/BLACK | NAVY/BLACK
RED/BLACK | WORKGUARD GREY/BLACK

320 g/m² 3-lags bonded softshell, vandtæt 8.000 mm vandsøjletryk | Åndbar (1.000 mvp) og vindtæt | Udvendigt lag: 93% polyester og 7% elastan | Mellemlag: vandtæt, åndbar og vindtæt termoplastisk polyurethan-membran | Indvendigt lag: Mikrofleece for endnu mere varme | Gennemgående YKK lynlås | 2 forlommer og 1 brystlomme | Dele i dekorative kontrastfarver | Justerbar forneden med træksnor | Blødt, ekstremt elastisk materiale





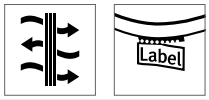

RT214X | R214X **Soft Shell Bodywarmer**

100% polyester

S, M, L, XL, XXL, 3XL

290 g/m²

Result Core

BLACK | NAVY | RED

4-vejs super stræk materiale | Indvendig stormklap | 2 lynlåslommer | Gråt foér i fleece for alle farver | Lynlås gennem kraven | Yderside 100% Polyester | Midterlag: Vandtæt 5000 mm, åndbar 1000 g, vindtæt TPU-membran | Indvendigt lag: 100 % polyester Micro fleece



RT232F | R232F **Ladies` Printable Soft Shell Bodywarmer**

100% polyester

XS (8/34), S (10/36), M (12/38), L (14/40), XL (16/42), XXL (18/44)

280 g/m²

Result Core

BLACK/BLACK | BLACK/ORANGE
CHARCOAL/BLACK | NAVY/ROYAL
PURPLE/BLACK | RED/BLACK
VIVID GREEN/BLACK | WHITE/BLACK
YELLOW/BLACK

Vandafvisende, vindtæt, åndbar | Udvendig: 100% Polyester, Indvendig: 100% Polyester Mikrofleece | Dekorative pyntesømme | Gennemgående lynlås | Forlommer med lynlås | Hagebeskyttelse | Fitted talje | Klar til re-branding, med Cut-Away-label

RT232 | R232M **Printable Soft Shell Bodywarmer**

100% polyester

S, M, L, XL, XXL, 3XL, 4XL

280 g/m²

Result Core

BLACK/BLACK | BLACK/ORANGE
CHARCOAL/BLACK | NAVY/ROYAL
PURPLE/BLACK | RED/BLACK
VIVID GREEN/BLACK | WHITE/BLACK
YELLOW/BLACK

Vandafvisende, vindtæt, åndbar | Udvendigt: Polyester, indvendigt: Polyester-mikrofleece | Dekorative pyntesømme | Gennemgående lynlås | Forlommer med lynlås | Hagebeskyttelse | Klar til re-branding, med Cut-Away-label





L846 | 46601 **Men`s Sleeveless Softshell Rallye**

94% polyester / 6% elasthan
S, M, L, XL, XXL, 3XL
340 g/m² SOL´S

ARMY | BLACK | BOTTLE GREEN | DARK CHOCOLATE
FRENCH NAVY | PEPPER RED | ROYAL BLUE

Vandtæt: 8.000 mm vandsøjletryk - Åndbar membran: 1.000 g/m² | 2 lynlås sidelommer og 1 inderlomme med lynlås | Justerbar træksnor forneden





L847 | 46801 **Women`s Sleeveless Softshell Rallye**

94% polyester / 6% elasthan
S, M, L, XL, XXL
340 g/m² SOL´S

ARMY | BLACK | BOTTLE GREEN | DARK CHOCOLATE
FRENCH NAVY | RED | ROYAL BLUE

Vandtæt: 8.000 mm vandsøjletryk - Åndbar membran: 1.000 g/m² | 2 lynlås sidelommer og 1 inderlomme med lynlås | Justerbar træksnor forneden



L02888 | 02888 **Race Bodywarmer Women Softshell**

Ydre: 96% polyester / 4% elasthan, Foring: 100% polyester
S, M, L, XL, XXL
280 g/m² SOL´S

BLACK | FRENCH NAVY | PEPPER RED
ROYAL BLUE

Softshell 280 g/m²: 96% polyester / 4% elastan - 2 lags fleece foér: 100% polyester | 2 lynlåslommer foran | Længere snit | Vandafvisende | Varm og blødt fleece foér | Tear- away label for nem rebranding

L02887 | 02887 **Race Bodywarmer Men Softshell**

Ydre: 96% polyester / 4% elasthan, Foring: 100% polyester
S, M, L, XL, XXL, 3XL
280 g/m² SOL´S

BLACK | FRENCH NAVY | PEPPER RED
ROYAL BLUE

Softshell 280 g/m²: 96% polyester / 4% elastan - 2 lags fleece foér: 100% polyester | 2 lynlåslommer foran | Længere snit | Vandafvisende | Varm og blødt fleece foér | Tear- away label for nem rebranding



JAMES & NICHOLSON



JN1170 | JN1170 **Men's Softshell Vest**

100% polyester

S, M, L, XL, XXL, 3XL

James+Nicholson

BLACK | BROWN | GRAPHITE | NAUTIC BLUE | NAVY | RED

Klassisk softshell-vest i sporty design lavet af genanvendt polyester | Behageligt blødt, funktionelt materiale i tre lag med TPU-membran | Vind- og vandtæt (5000 mm vandsøjletryk), er åndbart og fugttransporterende | Syninger er ikke forseglede | Mikrofleece indvendigt på ryggen, netfoer indvendigt på forsiden | Kadet krave | To sidelommer og en brystlomme med lynlås | Fuld længde, skjult tovejs lynlås med hagebeskytter | Elastisk kant med snoretræk til justering af bredden | Lynlåsen foran giver et sofistikeret look | YKK lynlås



JAMES & NICHOLSON



JN1169 | JN1169 **Ladies' Softshell Vest**

100% polyester

XS, S, M, L, XL, XXL

James+Nicholson

BLACK | BROWN | GRAPHITE | NAUTIC BLUE | NAVY | RED

Klassisk softshell-vest i sporty design lavet af genanvendt polyester | Behageligt blødt, funktionelt materiale i tre lag med TPU-membran | Vind- og vandtæt (5000 mm vandsøjletryk), er åndbart og fugttransporterende | Syninger er ikke forseglede | Mikrofleece indvendigt på ryggen, netfoer indvendigt på forsiden | Kadet krave | To sidelommer og en brystlomme med lynlås | Fuld længde, skjult tovejs lynlås med hagebeskytter | Elastisk kant med snoretræk til justering af bredden | Lynlåsen foran giver et sofistikeret look | YKK lynlås | Lettere taljeret



GENUINE RECYCLED



RT902 | R902M **Mens Recycled 2-Layer Printable Softshell Bodywarmer**

100% polyester

S, M, L, XL, XXL, 3XL

280 g/m²

Result Genuine Recycled

BLACK | NAVY

Stof: 280 g/m² 2-lags-softshell af mekanisk, genanvendt garn bestående af: Yderlag: 100 % TOPGREEN®-genanvendt polyester, Inderlag: 100 % genanvendt polyestermikrofleece | Vandafvisende | Åndbar | Vindtæt | Miljøvenlig YKK NATULON®-lynlås foran og på lommer | Miljøvenlige TOPGREEN®-materialer fremstillet af genanvendte plastflasker | Kadet krave | Flad søm forneden | Smal moderne pasform | Strop | Kan genanvendes, når den er slidt op



GENUINE RECYCLED



RT902F | R902F **Womens Recycled 2-Layer Printable Softshell Bodywarmer**

100% polyester

XS, S, M, L, XL, XXL

280 g/m²

Result Genuine Recycled

BLACK | NAVY

Stof: 280 g/m² 2-lags-softshell af mekanisk, genanvendt garn bestående af: Yderlag: 100 % TOPGREEN®-genanvendt polyester, Inderlag: 100 % genanvendt polyestermikrofleece | Vandafvisende | Åndbar | Vindtæt | Miljøvenlig YKK NATULON®-lynlås foran og på lommer | Miljøvenlige TOPGREEN®-materialer fremstillet af genanvendte plastflasker | Kadet krave | Flad søm for neden | Slank pasform i talje | Strop | Kan genanvendes, når den er slidt op









RT113 | R113X **Padded Bodywarmer**

100% polyester

S, M, L, XL, XXL

Result

BLACK NAVY

Udvendigt: 200 g/m² polyester med tyk PVC-belægning | Foér: Polyester | Fór: 160 g/m² quiltet polyester | Vandafvisende og vindtæt | Gennemgående lynlås foran | Høj lynlås op til kraven | Vindstopper foran | 2 sidelommer og 1 inderlomme | Lommer med zigzag-søm









RT44 | R044X **Fleeced Lined Bodywarmer**

100% polyester

S, M, L, XL, XXL

280 g/m²

Result

BLACK DARK GREY NAVY

Vandafvisende og vindtæt | Yderside 100% Polyester | Varmebeskyttelse: 135 g/m² polyester | Foér: 280g/m² Dark Grey Active Fleece by Result™ | Moderne snit med længere bagstykke | Gennemgående lynlås foran | To store, påsatte lommer foran, mobil-lomme og brystlomme indvendigt | Rummelig snit i ærmegab | Let vatteret, lav krave | Tilgang til yderligere forarbejdning: Lynlås på indersiden af bagstykket









RT66 | R066X **Ripstop Gilet**

Ydre: 100% nylon, Termoisolering + Foring: 100% polyester

XS, S, M, L, XL, XXL

Result

XS, S, M, L, XL, XXL

NAVY/YELLOW

S, M, L, XL, XXL

BLACK/GREY NAVY/RED

Vandafvisende og vindtæt | Udvendigt: 100% ripstop-nylon med PU-belægning | Varmebeskyttelse: 160 g/m² polyestervattering | Foér: 190T polyester taft | Dobbelt stikninger | Moderne snit med længere bagstykke | Gennemgående lynlås foran | To sidelommer med kontrastfarvede løkker, brystlomme og dobbelt-inderlomme med mobil-lomme | Smalt elastisk parti ned til hoften og gennemgående lynlås foran op til den vatterede ståkrave | Tilgang til yderligere forarbejdning: Skjult lynlås på indersiden af bagstykket









RT94 | R094X **Promo Bodywarmer**

100% polyester

S, M, L, XL, XXL, 3XL, 4XL

Result

S, M, L, XL, XXL, 3XL, 4XL

BLACK NAVY

S, M, L, XL, XXL, 3XL

RED ROYAL

Vandafvisende og vindtæt | Yderstof: Soft 100% Micro Polyester | Varmebeskyttelse: 200 g/m² polyesterfiber | Foér: Polyester | Luksuriøst, blødt stof | Sømme med dobbeltstikninger | Gennemgående lynlås, Vindstopper foran | 2 forlommer med adgang fra siden, 1 mobillomme, 1 kuglepenslomme og 1 inderlomme | Tilgang til yderligere forarbejdning: Skjult lynlås på brystpartiets venstre side









E7200 | 7200 **Men's Reversible Vest C+**

100% polyester

S, M, L, XL, XXL, 3XL, 4XL, 5XL

Promodoro

BLACK/STEEL GRAY | NAVY/NEW LIGHT GREY (SOLID) | NEW LIGHT GREY (SOLID)/AQUA | ROYAL/BLACK | STEEL GRAY/RED

Vendbar vest med kadet krave | Napoleon lomme | 2 sidelommer med lynlås | Indsyet nøglering i sidelomme | Refleks piping og lynnlåsvedhæng | Hætte med træksnor med stoppere | Afrundet forneden | Skjult lynlås | Fastgørelser til yderjakken | Neutral størrelse mærkat | Anti-pilling fleece foér | Udvendigt og indvendigt lag: 100% polyester | 6-i-1 jakke koncept | Passer til skaljakke E7548









E7205 | 7205 **Women's Reversible Vest C+**

100% polyester

S, M, L, XL, XXL, 3XL

Promodoro

BLACK/STEEL GRAY | NAVY/NEW LIGHT GREY (SOLID) | NEW LIGHT GREY (SOLID)/AQUA | ROYAL/BLACK | STEEL GRAY/RED

Vendbar vest med kadet krave | Napoleon lomme | 2 sidelommer med lynlås | Indsyet nøglering i sidelomme | Refleks piping og lynnlåsvedhæng | Træksnor forneden med stoppere | Afrundet forneden | Skjult lynlås | Fastgørelser til yderjakken | Neutral størrelse mærkat | Anti-pilling fleece foér | Udvendigt og indvendigt lag: 100% polyester | 6-i-1 jakke koncept | Passer til skaljakke E7548









L869 | 59100 **Ripstop Bodywarmer Wells**

Ydre: 100% nylon, Foring og Vat: 100% polyester

S, M, L, XL, XXL, 3XL, 4XL

200 g/m²

SOL´S

BLACK | CHARCOAL GREY (SOLID) | FRENCH NAVY

2 dobbelte forlommer med side adgang, forstærket med nitter og klap | 1 brystlomme, 1 inderlomme + kuglepenslomme | Indvendig elastik træksnor ved talje | Vindtættende detaljer ved ærmegab | 2 lynlås lommer | 2 lynlåse for adgang til dekoration (bryst og forneden) | Foret kadet krave med 2 trykknapper | Gennemgående lynlås med stormklap og trykknapper | Yderskal : 100% nylon - „Milky" belægning / foring: 100% polyester / polstring: 100% polyester - 200 gsm







L865 | 59000 **Viper Bodywarmer**

100% polyester

S, M, L, XL, XXL, 3XL, 4XL, 5XL

215 g/m²

SOL´S

S, M, L, XL, XXL, 3XL, 4XL, 5XL

BLACK | CHARCOAL GREY (SOLID) | NAVY

S, M, L, XL, XXL

FIR GREEN | RED

Quiltet kadetkrave, mange lommer | Vindtættende detaljer ved ærmegab, træksnor i taljen | Udvendigt: PVC belagt mikrofiber - Foér: nylon









RG897 | TRA897 **Dover Bodywarmer**

100% polyester

S, M, L, XL, XXL, 3XL

195 g/m² Regatta Professional

BLACK | NAVY

Vandtæt Hydrafort 5000-polyester | 210 anti-pille Symmetri fleecefor med fleece foret krave | 2 sidelommer med lynlås | Indvendig lomme | Skjult lynlås i foring







L867 | 44001 **Unisex Reversible Bodywarmer Winner**

Ydre: 100% Nylon, Foring: 100% Polyester

XS, S, M, L, XL, XXL

210 g/m² SOL´S

BLACK | FOREST GREEN | NAVY | ORANGE | RED | ROPE | ROYAL BLUE

Unisex | Matchende gennengående lynlås | Vendbar | 2 lommer | Kontrastfarvet fleece foér i krave og krop | Kontrastfarvet kantbånd | Udvendig: 210T nylon - Foér: fleece







RT45 | R045X **Safari Waistcoat**

65% polyester / 35% bomuld

S, M, L, XL, XXL

220 g/m² WORK-GUARD

BLACK | CAMEL | LICHEN GREEN | MIDNIGHT NAVY | ORANGE

Yderside: 220gsm Heavy 65/35 Polycotton twill | Foér: Net på 1/2 del af ryg | Dybt udskårne ærmegab for yderligere komfort | 2 indvendige lommer, brystlomme, lavt siddende rummelige forlommer, sidelommer, skjult forlomme, stor rummelig baglomme , holder til kuglepen i venstre side af brystpartiet | D-ring









L02110 | 02110 **Unisex Bodywarmer Wallace**

65% polyester / 35% bomuld

XS, S, M, L, XL, XXL, 3XL, 4XL

200 g/m² SOL´S

BLACK | CHARCOAL GREY (SOLID) | FOREST GREEN | FRENCH NAVY | RED | ROPE

Gennemgående lynlås | 2 forlommer med kuglepenslomme | 1 inderlomme







L836 | 43630 **Reporter Jacket Wild**

65% polyester / 35% bomuld

S, M, L, XL, XXL, 3XL

200 g/m² SOL´S

BLACK | NAVY | ROPE

9 lommer inkl. 1 mobil lommer | Halv foret med nylon net (mesh)



Jakker

09

Fashion	394 - 404
Fashion - vatteret	405 - 420
Softshell	421 - 440
Softshell med hætte	441 - 451
Vind- & vandafvisende	452 - 460
Vandtæt	461 - 465
Vinter - vandafvisende	466 - 474
Vinter - vandtæt	475 - 481
Systemjakker	482 - 487





BY096 | BY096 **Basic Pull Over Jacket**

100% polyester
S, M, L, XL, XXL, 3XL, 4XL, 5XL
78 g/m²
Build Your Brand

BLACK | OLIVE | WHITE

Yderste lag: 78 g/m², Net (mesh) foér: 130 g/m², Taft foér ærmer: 65 g/m² | Overskårne skuldre | Hætte med kadet krave og lynlås | Letvægts materiale





BY095 | BY095 **Ladies Basic Pull Over Jacket**

100% polyester
XS, S, M, L, XL, XXL, 3XL, 4XL, 5XL
Build Your Brand

BLACK | LIGHT PINK

Yderste lag: 78 g/m², Net (mesh) foér: 130 g/m², Taft foér ærmer: 65 g/m² | Overskårne skuldre | Hætte med kadet krave og lynlås | Letvægts materiale





BY151 | BY151 **Recycled Windrunner**

100% polyester
S, M, L, XL, XXL, 3XL, 4XL, 5XL
82 g/m²
Build Your Brand

BLACK/BLACK | BLACK/WHITE

Genanvendt polyester | Netfoer og hætte | Ribkant forneden og på ærmerne | Regular fit | Gennemgående lynlås





BY130 | BY130 **Ladies Windrunner**

Ydre: 100% nylon, Indre: 100% polyester
XS, S, M, L, XL, XXL, 3XL, 4XL, 5XL
Build Your Brand

BLACK/BLACK | BLACK/WHITE | LIGHT PINK/WHITE

Sporty og funktionel windrunner jakke | Bred manchett | Taft og mesh foer | Hætte med træksnor | Lynlås foran | Farvedetaljer ved sidelommer og lynlås | Egnet til flock print, silketryk eller brodering





BY129 | BY129 **2-Tone Tech Windrunner**

100% polyester
XS, S, M, L, XL, XXL, 3XL, 4XL, 5XL
Build Your Brand

BLACK/DARK OLIVE | BLACK/WHITE | WHITE/BLACK

Design i to farver | Farvesplit på jakken: skuldersektionen skiller sig ud | Raglan skåret | Hætte med meshfor og snor med stoppere | Sidelommer med lynlås | Elastiske kantbånd på ærmer og forneden | Gnnemgående lynlås | Egnet til flock print, silketryk eller brodering





BY147 | BY147 **Ladies Recycled Windrunner**

100% polyester
XS, S, M, L, XL, XXL, 3XL, 4XL, 5XL
82 g/m²
Build Your Brand

BLACK/BLACK | BLACK/WHITE

Genanvendt polyester | Regular fit | Åndbart netfoer | Ribkant forneden og på ærmerne | Lynlås og hætte





BYB3162 | 3162 **Summer Windbreaker**

100% polyester

S, M, L, XL, XXL, 3XL, 4XL, 5XL

Build Your Brandit

BLACK | OLIVE

Vind og vandafvisende | Netfoer | Justerbar hætte og tajle | Ventilation slidser i siden | Manchetter | Vandret skjult kæmpe stor lynlåslomme | 2 sidelommer med lynlås





BY148 | BY148 **Ladies Sweat Parka**

65% bomuld / 35% polyester

XS, S, M, L, XL, XXL, 3XL, 4XL, 5XL

300 g/m² Build Your Brand

BLACK | HEATHER GREY | WHITE

Kan justeres ved hjælp af det indvendige snoretræk | Hætte | Stor kængurulomme | Halvmåneform i nakken





SD060 | SD060 **Noah Denim Jacket**

99% bomuld / 1% elasthan (Black: 73% bomuld / 25% polyester / 2% elasthan)

S, M, L, XL, XXL

355 g/m² So Denim

BLACK | DARK BLUE WASH | LIGHT BLUE WASH

Fashion snit | Strække denim | 4 lommer | Klassisk lys og mørkeblå (forvasket) | Kontrastsøm | Klassisk denim jakke snit | Shank knap fastgørelse | Klassisk denim jakke paneler | Indvendig strop





SD065 | SD065 **Olivia Denim Jacket**

99% bomuld / 1% elasthan

XS, S, M, L, XL

So Denim

BLACK | DARK BLUE WASH | LIGHT BLUE WASH

Moderne kvindelige pasform | Fashion snit | Strække denim | 4 lommer | Klassisk lys og mørkeblå (forvasket) | Kontrastsøm | Klassisk denim jakke snit | Shank knap fastgørelse | Knapmanchet | Indvendig strop





BY045 | BY045 **Nylon Bomber Jacket**

100% polyester

S, M, L, XL, XXL

78 g/m² Build Your Brand

BLACK | OLIVE

Neutral størrelsesetiket uden branding | Tryk i nakken muligt | Ribkant forneden | Lommer i siden | Bomber jakke design





BY044 | BY044 **Ladies` Nylon Bomber Jacket**

100% polyester

XS, S, M, L, XL

78 g/m² Build Your Brand

BLACK | OLIVE

Neutral størrelsesetiket uden branding | Tryk i nakken muligt | Ribkant forneden | Lommer i siden | Bomber jakke design





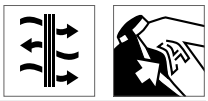

BCJM963 | JM963 **Jacket Trooper /Men**

100% polyester

S, M, L, XL, XXL, 3XL

B&C

BLACK/COBALT BLUE | NAVY/NEON GREEN | REAL GREEN/NEON ORANGE
RED/WARM GREY | ROYAL BLUE/NEON ORANGE | WHITE/WHITE

Udvendigt: Polyester taft (210T), vandafvisende (vandsøjletryk 400 mm) med akrylbelægning, åndbar og vindtæt | Diamant-net (mesh) foér | Smart, letvægts bomber jakke med integreret hætte | Moderne, kontrastfarvet net (mesh) foér. Forbedre åndbarhed og komfort | Moderne, kraftige rib på manchetter og forneden | Fremskudte skuldersømme for bedre komfort og vandtæthed | Indvendig lynlås forneden på ryg for adgang til dekoration (for-, bagstykke, ærmer) | Stoffet er testet for alle trykteknikker og brodering | 2 lynlåslommer foran | 1 inderlomme med burrelås-lukning | B&C Collection er medlem af Fair Wear Foundation





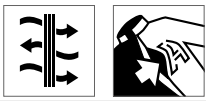

BCJW964 | JW964 **Jacket Trooper /Women**

100% polyester

XS, S, M, L, XL, XXL

B&C

BLACK/COBALT BLUE | NAVY/NEON GREEN | REAL GREEN/NEON ORANGE
RED/WARM GREY | ROYAL BLUE/NEON ORANGE | WHITE/WHITE

Udvendigt: Polyester taft (210T), vandafvisende (vandsøjletryk 400 mm) med akrylbelægning, åndbar og vindtæt | Diamant-net (mesh) foér | Smart, letvægts bomber jakke med integreret hætte | Kontrastfarvet net (mesh) foér for bedre komfort og åndbarhed | Moderne, kraftige rib på manchetter og forneden | Fremskudte skuldersømme for bedre komfort og vandtæthed | Indvendig lynlås forneden på ryg for adgang til dekoration (for-, bagstykke, ærmer) | Stoffet er testet for alle trykteknikker og brodering | 2 lynlåslommer foran | B&C Collection er medlem af Fair Wear Foundation







S5250 | ST5250 **Biker Jacket**

100% polyurethan

S, M, L, XL, XXL

Stedman®

BLACK OPAL

Læder-look | God varmeisolering, midtersøm i ryggen | Vind- og vandafvisende | Smal opretstående krave med trykknap | Metal lynlås (nikkelfri), stormflap med dekorative syninger | Skulder og ærme med dekorative syninger | Sidelommer med metal lynlås (nikkelfri) | Brystlomme med nikkelfri metal lynlås | 2 inderlommer | Hængestrop | Sidesømme og sidepaneler | Indvendig lynlås til nem dekoration | Lille størrelsesmærkat i kraven, plejemærkat i sidesømmen







S5350 | ST5350 **Biker Jacket Women**

100% polyurethan

S, M, L, XL

Stedman®

BLACK OPAL

God varmeisolering | Nedre ryg med midtersømme | Vindafvisende | Vandafvisende | Metal lynlås (nikkelfri) | Bred stormklap | Skulder og ærme med dekorative syninger | Justerbare ærmer med lynlås | Sidelommer med metal lynlås (nikkelfri) | 2 inderlommer | Hængestrop | Sidesømme og sidepaneler | Lille størrelsesetiket i nakken | Vaskeanvisning i siden





BY030 | BY030 **Bomber Jacket**

100% polyamid

S, M, L, XL, XXL, 3XL, 4XL, 5XL

Build Your Brand

BLACK

Påsatte ærmer | Neutral størrelsesetiket uden branding, velegnet til nakketryk | Et ekstra lag i nakke til tryk | Indvendig lynlås i ryggen for adgang til dekoration på for- og bagstykke | Orange foér | Lomme på det højre ærme





BY157 | BY157 **Collar Bomber Jacket**

100% nylon

S, M, L, XL, XXL, 3XL, 4XL, 5XL

112 g/m² Build Your Brand

DARK OLIVE

Quiltet orange foer | Brede, ribstrikkede manchetter på søm og ærmer | Turn-down krave | Lomme på overarm





L01616 | 01616 **Rebel Jacket**

Ydre: 100% nylon, Foring + Vat: 100% polyester

XS, S, M, L, XL, XXL, 3XL

60 g/m² SOL´S

BLACK FRENCH NAVY UMBER

Unisex | Gennemgående lynlås | Ribstrik i krave, manchetter og forneden | 2 lommer med trykknap | 1 lynlåslomme i ærme | Foér i afstemt farve





L01617 | 01617 **Remington Jacket**

Ydre: 100% nylon, Foring + Vat: 100% polyester

XS, S, M, L, XL, XXL, 3XL

172 g/m² SOL´S

BLACK FRENCH NAVY UMBER

Gennemgående lynlås | Ribstrik i krave, manchetter og forneden | 2 lommer med trykknap | 1 lynlåslomme i ærme | Kontrastfarvet foér i orange | Vævet label i nakken





SD070 | SD070 **Frankie Bomber Jacket**

100% polyester

XS, S, M, L, XL, XXL

230 g/m² So Denim

BLACK

Fashion snit | Vand- og vindafvisende | Indvendig polstring | Indvendig beklædning med broderi adgang | 2 skrå-lommer | Ribstrik i krave, på manchetter og forneden | Gennemgående metal lynlås | Lynlåslomme i ærmet | Indvendig strop





NX9700 | 9700 **Unisex PCH Bomber Jacket**

60% bomuld / 40% polyester

XS, S, M, L, XL, XXL, 3XL

250 g/m² Next Level Apparel

HEATHER BLACK (CVC) HEATHER GREY (CVC) HEATHER MILITARY GREEN (CVC)

Kraftig, sort ribkant ved hals | Aftageligt mærkat | Synlig YKK-lynlås | TearAway-label





S5280 | ST5280 **Pilot Jacket**

100% nylon

S, M, L, XL, XXL

Stedman®

BLACK OPAL

Vindafvisende | Vandafvisende | Ribkrave | Metal lynlås (nikkelfri) | Indvendig lomme med krog og løkkefastgørelse | Sidelommer | Moderigtig bred rib manchetter og talje | Hængestrop | Sidesømme | Indvendig lynlås til nem dekoration | Lille størrelsesetiket i nakken | Vaskeanvisning i siden





L02885 | 02885 **Unisex Roscoe Jacket**

100% polyester

XS, S, M, L, XL, XXL, 3XL

SOL´S

BLACK OXBLOOD

Yderste lag: 300T pongee, 100% polyester - Foér: 201T taft - 100% Polyester | Gennemgående lynlås | Ribstrik i krave, på manchetter og forneden | 2 lynlåslommer foran | 1 inderlomme med trykknap | Ingen label





L02757 | 02757 **Unisex Jacket Ralph**

100% Nylon, Foring: 100% Polyester

XS, S, M, L, XL, XXL, 3XL

SOL´S

NIGHT BLUE RED

Jakke med lynlås | Stribet ribstrik på ærmer og på indersiden af kraven | Ensfarvet ribstrik forneden | 2 forlommer | 1 inderlomme





L02914 | 02914 **Bingo Zip Puller**

Vedhæng: 100% polyurethan, Snor: 100% polyester

One Size

SOL´S

AQUA CHARCOAL GREY (SOLID) FRENCH NAVY FUCHSIA
GOLD KELLY GREEN LIME ORANGE
RED ROYAL BLUE

Vedhæng: 100% polyurethane - Snor: 100% polyester | Tilpas jakker og poser med den farve du har valgt | 10 stk. pr. pakke i samme farve





L02756 | 02756 **Roady Jacket**

100% Nylon, Foring: 100% Polyester

XS, S, M, L, XL, XXL, 3XL

SOL´S

BLACK NIGHT BLUE

Unisex | Jakke med lynlås | Ribstrik i krave, manchetter og forneden | 2 forlommer | 1 inderlomme





L03003 | 03003 **Bastille Zip Pullers**

Vedhæng: 100% polyurethan, Snor: 100% polyester

One Size

SOL´S

FRENCH NAVY

Vedhæng: 100% polyurethane - Snor: 100% polyester | Tilpas jakker og poser med en 3-farvet detalje | Pakkes i sæt af 10

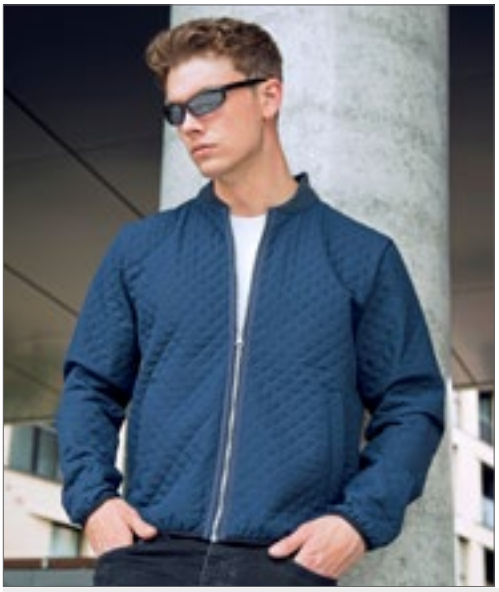



RT405 | R405M **Men`s Phantom Ma1 Softshell Bomber**

100% polyester

S, M, L, XL, XXL, 3XL

Result

BLACK NAVY

Vandafvisende | Vindtæt | Design i ternet quilt med ultrasoniske, punktsvejsede sømme | Opklappeligt stykke i nakken til individuel branding | Elastiksnor i ærmer, taljen og forneden | Krave med ribstrik | Figursyet talje til dame model | Strikket ribkrave | Skrå-lommer | Gennemgående lynlås | Løkke til ophæng | Fyld: 80 g polyester



RT405F | R405F **Womens Phantom Ma1 Softshell Bomber**

100% polyester

XS (8/34), S (10/36), M (12/38), L (14/40), XL (16/42), XXL (18/44)

Result

BLACK NAVY

Vandafvisende | Vindtæt | Design i ternet quilt med ultrasoniske, punktsvejsede sømme | Opklappeligt stykke i nakken til individuel branding | Elastiksnor i ærmer, taljen og forneden | Krave med ribstrik | Figursyet talje til dame model | Strikket ribkrave | Skrå-lommer | Gennemgående lynlås | Løkke til ophæng | Fyld: 80 g polyester



S5840 | ST5840 **Recycled Scuba Jacket**

Black Opal: 94% polyester / 6% elasthan, Anthra Heather: 81% polyester / 13% viskose

S, M, L, XL, XXL

300 g/m² Stedman®

ANTHRA HEATHER BLACK OPAL

Miljøvenlig fra recycled materiale (8 plastflasker pr. Jakke) | Lynlås i metal (nikkel fri) | Hætte med 2-farvet snore | Metalhul til snore (nikkelfri) | 2 sidelommer med skjult lynlås | Dekorative flatlock-sømme | Manchetter i samme materiale | Nakkebånd | Sidesømme | Vævet størrelse label i kraven | Afrivnings- plejelabel i sidesømmen | Kan vaskes ved 40°



S5940 | ST5940 **Recycled Scuba Jacket Women**

Black Opal: 94% polyester / 6% elasthan, Anthra Heather: 81% polyester / 13% viskose

XS, S, M, L, XL

300 g/m² Stedman®

ANTHRA HEATHER BLACK OPAL

Miljøvenlig fra recycled materiale (8 plastflasker pr. Jakke) | Lynlås i metal (nikkel fri) | Hætte med elastiskbånd og 2-farvet snor | Metalhul til snore (nikkelfri) | 2 sidelommer med skjult lynlås | Elastisk snor ved hånden | Dekorative flatlock-sømme | Manchetter i samme materiale | Nakkebånd, sidesømme | Vævet størrelse label i kraven | Afrivnings- plejelabel i sidesømmen | Kan vaskes ved 40°







BYB3149 | 3149 **MA1 Jacket**

Yderstof: 100% nylon, Foring + Vat: 100% polyester
S, M, L, XL, XXL, 3XL, 4XL, 5XL
Build Your Brandit

ANTHRACITE | BLACK | BURGUNDY

Klassisk bomberjakke | Hoftelængde | Slidstærkt materiale | Orange for | Ribmanchetter, krave og kant | Pennelomme med lynlås på overarmen







NEW COLOUR

BU8701 | 8701 **Hooded Fleece Sleeved Puffer Vest**

Vest: 100% nylon, Arme: 100% polyester
S, M, L, XL, XXL, 3XL
289 g/m² Burnside

GREEN CAMO/BLACK

100% nylon shell | 100% fleece - påsatte ærmer | Knapper foran og 2 skrå-lommer | Ribkant forneden og camouflage foér | Black Camo/Black har ingen stribe på ribkant | Navy/Charcoal og Black/Charcoal har striber på ribkant på manchetter og forneden







RT237 | R237X **Black Compass Padded Soft Shell Jacket**

100% polyester
XS, S, M, L, XL, XXL, 3XL
Result

BLACK/BLACK | BLACK/GREY | BLACK/LIME | BLACK/ORANGE | BLACK/RED | BLACK/ROYAL | BLACK/YELLOW

Udvendigt: 100% polyester, Fyld: 160 g/m² polyester, indvendigt: 100% polyester mikrofleece | Ærmer af 280 g/m² 2-lags materiale, Udvendigt: 100% polyester, indvendigt: 100% polyester mikrofleece | Kontrastfarvede lynlås bryst- og sidelommer | Gennemgående lynlås foran med hagebeskyttelse | Polstret kadetkrave | Vatteret, quiltet krop i Chevron look | Bløde kanter på ærmegab | Sort lynlåsskyder | Løkke til ophæng | Moderne materialemix af quiltet, vatteret polyester + soft shell | Superblød, let og varm | Påtrykt nakkelabel | Uden logo | Larmer ikke







L01644 | 01644 **Volcano Jacket**

Krop: 100% nylon, Vat: 100% polyester, arme: 65% polyester / 30% viskose / 5% elasthan
XS, S, M, L, XL, XXL, 3XL
320 g/m² SOL´S

CHARCOAL MELANGE/BLACK | MELANGE GREY/METAL GREY

Unisex | Gennemgående lynlås | Rund hals med trykknap | Kontrastfarvede striber i ribstrikken | 2 lynlåslommer foran | Ribstrik i krave, manchetter og forneden | Neopren 320 g/m² | Polstret på forsiden









MY910 | MY910 **my mate - Unisex Sweat Jacket**

Primær materiale: 80% bomuld / 20% polyester, Skulderparti + Hætte: 100% polyester
XS, S, M, L, XL, XXL, 3XL
300 g/m² Miners mate

BLACK | BURGUNDY | GREY SOLID | NAVY | OLIVE

Hættetrøje med lynlås fremstillet af blandede materialer | Vokset Taffeta® polyester på brystet, skuldrene, ærmerne og hætten | Blødt børstet jerseystof indeni | Hætte med 3 paneler, sweatshirt-stof indeni | Farvematchende snoretræk med dupper | YKK-nylonlynlås med metalskyder ned langs midten på forsiden | Sidelommer ved hofterne | Ribmanchetter på ærmerne | Smal, dobbeltfoldet kant | Mellemstore etiketter på den ene side | Miners Mate label kan fjernes | Krympeforebyggende behandling | Enzym- og silikonevasket





TJ9628 | 9628 **Hooded Crossover Jacket**

Udvendigt lag, Vat, Foring: 100% polyester, Softshell: 95% polyester / 5% elasthan
S, M, L, XL, XXL, 3XL

Tee Jays

BLACK/BLACK

Kombination af let polyester 300T med for og softshell | 2 store forlommer | Inderlomme | Brystlomme udenpå | Kvalitets lynlås | Justerbar hætte | Elastisk ærmekant | Shaped fit | Forberedt til brodering





TJ9629 | 9629 **Womens Hooded Crossover Jacket**

Udvendigt lag, Vat, Foring: 100% polyester, Softshell: 95% polyester / 5% elasthan
S, M, L, XL, XXL, 3XL

Tee Jays

BLACK/BLACK

Kombination af let polyester 300T med for og softshell | 2 store forlommer | Inderlomme | Brystlomme udenpå | Kvalitets lynlås | Justerbar hætte | Elastisk ærmekant | Shaped fit | Forberedt til brodering





TJ9600 | 9600 **Men´s Newport Jacket**

100% polyester
S, M, L, XL, XXL, 3XL

Tee Jays

BLACK DEEP NAVY

100% 300T polyester | Dupont-fyld | Shaped fit | 2 store forlommer | Inderlomme | Brystlomme udenpå | Elastisk ærme og kant forneden | Kvalitets lynlåse





TJ9601N | 9601 **Womens Newport Jacket**

100% polyester
S, M, L, XL, XXL, 3XL

Tee Jays

BLACK DEEP NAVY

100% 300T polyester | Dupont-fyld | Shaped fit | 2 store forlommer | Inderlomme | Brystlomme udenpå | Elastisk ærme og kant forneden | Kvalitets lynlåse





TJ9650N | 9650 **Mens´Competition Jacket**

88% polyester / 12% elasthan, Foring: 100% polyester
S, M, L, XL, XXL, 3XL

Tee Jays

BLACK/SPACE GREY INK BLUE/NAVY NAVY/LIGHT GREY
SNOW/NAVY

Sporty jakke | Højt ydende materiale i to lag med vandafvisende egenskaber | Isoleret med DuPont™-polstring i høj kvalitet | Enkel, kort hættejakke med strækegenskaber | Kontrastdetaljer | Søm detaljer | Hagebeskyttelse | 2 lynlåslommer foran | Inderlomme med lynlås | Elastisk kant og manchet





TJ9651N | 9651 **Womens Competition Jacket**

88% polyester / 12% elasthan, Foring: 100% polyester
S, M, L, XL, XXL, 3XL

Tee Jays

BLACK/SPACE GREY INK BLUE/NAVY NAVY/LIGHT GREY
SNOW/NAVY

Sporty jakke | Højt ydende materiale i to lag med vandafvisende egenskaber | Isoleret med DuPont™-polstring i høj kvalitet | Enkel, kort hættejakke med strækegenskaber | Kontrastdetaljer | Søm detaljer | Hagebeskyttelse | 2 lynlåslommer foran | Inderlomme med lynlås | Elastisk kant og manchet



ELEVATE



OEKO-TEX® CONFIDENCE IN TEXTILES STANDARD 100

EL39331 | 39331 **Banff Hybrid Insulated Jacket Men**

Yderstof: 94% Polyester / 6% Elasthan, Side- og ærmeindlæg: 100% Nylon

XS, S, M, L, XL, XXL

38 g/m² Elevate

BLACK | NAVY | RED/BLACK

Isoleret Banff Hybrid-jakke | Global fit | Kontrast farvet, vandtæt lynlås foran | Hagebeskyttelse | Kontrastfarvet kantbånd forneden | Reflekterende detaljer | Lynlåsvedhæng | Trykt label | Indvendig media lomme med udgang til headset | 380T nylon mat cire-belægning, vandafvisende og duntæt



ELEVATE



OEKO-TEX® CONFIDENCE IN TEXTILES STANDARD 100

EL39332 | 39332 **Banff Hybrid Insulated Jacket Women**

Yderstof: 94% Polyester / 6% Elasthan, Side- og ærmeindlæg: 100% Nylon

XS, S, M, L, XL

38 g/m² Elevate

BLACK | NAVY | RED/BLACK

Isoleret Banff Hybrid-jakke | Global fit | Kontrast farvet, vandtæt lynlås foran | Hagebeskyttelse | Kontrastfarvet kantbånd forneden | Reflekterende detaljer | Lynlåsvedhæng | Trykt label | Indvendig media lomme med udgang til headset | 380T nylon mat cire-belægning, vandafvisende og duntæt

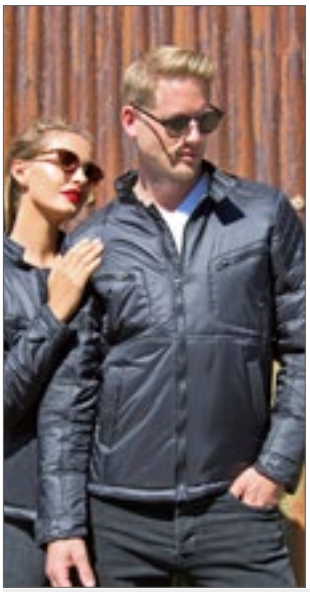

Result

urban OUTDOOR WEAR





RT402 | R402X **Biker-Style Jacket**

Ydre: 100% Nylon, Foring: 100% Polyester

XS, S, M, L, XL, XXL, 3XL, 4XL

Result

BLACK

Udvendigt: 20D-nylon, Fyld: 160 g vattering, Foring: 210T-polyester | Vandafvisende og vindtæt | Trykknapper på krave og manchetter | Brystlomme med lynlås | Detaljer med stikninger | Hængestrop | Klar til individuel branding | Mulighed for dekoration: venstre bryst og sømmen bagpå | Slim-Fit



Result

Result COLOUR

RT093 | R093X **Zip Pull (10 pair pack)**

Vedhæng: 100% polyurethan, Snor: 100% polyester

One Size

Result

BURGUNDY	FOREST	HOT PINK
KELLY GREEN	LIME	OCEAN BLUE
ORANGE	PURPLE	RED
ROYAL	WHITE	YELLOW

Sort snor | Farvede stoppere | Udskiftelige til alle modeller med RESULT lynlåsskydere | Perfekt for farvespecifikation



Result





RT406 | R406X **Denim Softshell Jacket**

Ydre: 60% Bomuld / 40% Polyester, Indre: 100% Polyester

XS, S, M, L, XL, XXL, 3XL, 4XL

350 g/m² Result

WASHED BLACK | WASHED BLUE

350 g/m² 3-lags stof bestående af: Udvendigt lag: 60 % bomuld/40 % polyester, Mellemlag: vandtæt 5000 mm, åndbart 1000 g og vindtæt TPU-membran, Indvendigt lag: 100% polyester-mikrofleece | Lang lynlås foran & forlommer | Ribstrik på manchetter, i taljen og på kraven | Dekorative pyntesømme | Hagebeskyttelse | Der vil være farveforskel på alle artikler pga. Stone washed effekten





TJ9670N | 9670 **Mens´ Urban City Jacket**

100% polyester

S, M, L, XL, XXL, 3XL

Tee Jays

BLACK

Klassisk jakke med poleret blød twill af høj kvalitet DuPont ™ foer | Aftagelig krave, der fastgøres på indersiden, som skærmer mod vind | Indvendig regulering i livet | Moderne og cool look | Matsort metaludsmykning | Bæltedetaljer i uniformstil | Grafisk lommeformgivning | 2 brystlommer med klap og sorte metal trykknapper | 2 forlommer med klap og trykknap | Inderlomme | Formsyede ærmer med justerbar manchetvidde









TJ9605N | 9605 **Womens Urban Adventure Jacket**

88% polyester / 12% elasthan, Foring: 100% polyester

S, M, L, XL, XXL, 3XL

Tee Jays

BLACK DARK OLIVE SPACE GREY

Udendørsjakke i højeste kvalitet | Højt ydende materiale i to lag med vandafvisende egenskaber | Isoleret med DuPont™-polstring i høj kvalitet | Matsorte kontrastdetaljer | Dobbelt lommeåbning med en diskret lynlåstrækker | Flap med sorte metaltrykknapper | Hagebeskyttelse | Aftagelig hætte, der kan reguleres med løbesnor | 2 forlommer 2 åbninger | Elastisk kant og manchet | Inderlomme med trykknap







BYB3101 | 3101 **M-65 Giant Jacket**

Ydre Jakke: Yderstof + Foring + Hætte: 100% bomuld; Foring arme: 100% polyester; Indvendig Jakke: Yderstof + Foring + Vat: 100% polyester; Krave: 80% polyacryl / 20% polyester

S, M, L, XL, XXL, 3XL, 4XL, 5XL

Build Your Brandit

BLACK NAVY OLIVE

Premium field jacket | Kraftigt stof | Aftageligt indvendigt for | Rummelige lommer | Med vintage-detaljer









BYB3108 | 3108 **M-65 Standard Jacket**

Ydre Jakke: 80% polyester / 20% bomuld, Foring: 100% bomuld; Indvending Jakke: 100% polyester

S, M, L, XL, XXL, 3XL, 4XL, 5XL

Build Your Brandit

BLACK NAVY OLIVE URBAN-CAMO

Klassisk field jacket | Robust, vandafvisende ydermateriale | Aftageligt indvendigt for | Hætten kan foldes ind i kraven









BYB3116 | 3116 **Britannia Jacket**

Yderstof + Foring: 100% bomuld; Foring arme + Hætte: 100% polyester

S, M, L, XL, XXL, 3XL, 4XL, 5XL

Build Your Brandit

BLACK OLIVE

Field jacket med slidt look | Fire lommer | Påsyet logo | Syntetisk læder applikeret på kraven



SOL'S the fair spirit

L02898 | 02898 **Wilson Men Jacket**

Yderstof + Foring: 100% polyamid, Vat: 90% dun / 10% fjer

S, M, L, XL, XXL, 3XL

70 g/m² SOL´S

BLACK | FRENCH NAVY | METAL GREY | ROYAL BLUE

Ud- og indvendigt: 380T nylon 100% polyamide - Polstring: 90% Dun/10% fjer- 70 g/m² | Gennemgående lynlås | 2 lynlåslommer foran | 2 inderlommer | Smal kadet krave | Kropsnært snit | Kan foldes sammen i pose med stoppere | Størrelses label uden branding

L02899 | 02899 **Wilson Women Jacket**

Yderstof + Foring: 100% polyamid, Vat: 90% dun / 10% fjer

S, M, L, XL, XXL

70 g/m² SOL´S

BLACK | FRENCH NAVY | METAL GREY | ROYAL BLUE

Ud- og indvendigt: 380T nylon 100% polyamide - Polstring: 90% Dun/10% fjer- 70 g/m² | Gennemgående lynlås | 2 lynlåslommer foran | 2 inderlommer | Smal kadet krave | Kropsnært snit | Kan foldes sammen i pose med stoppere | Størrelses label uden branding



russell

Z440M | R-440M-0 **Men´s Hooded Nano Jacket**

100% polyester

S, M, L, XL, XXL, 3XL, 4XL

66 g/m² Russell

BLACK | DARK OLIVE | FRENCH NAVY | IRON GREY

High performance DWR-stof behandlet med Aquapel fra Nanotex® | Uden fluor og PFC | Miljøansvarlig polstring fra Dupont™ Sorona® | Kadet krave med hagebeskyttelse og indvendig storm klap | Kontrastfarvet lynlås, foér og detaljer | 2 sidelommer og 1 inderlomme med lynlås | Elastisk kantbånd ved ærmer og forneden | Justerbar 3-delt aftagelig hætte | Diskret adgang for dekoration ved venstre brystlomme

Z440F | R-440F-0 **Ladies´ Hooded Nano Jacket**

100% polyester

XS, S, M, L, XL, XXL, 3XL

66 g/m² Russell

BLACK | DARK OLIVE | FRENCH NAVY | IRON GREY

High performance DWR-stof behandlet med Aquapel fra Nanotex® | Uden fluor og PFC | Miljøansvarlig polstring fra Dupont™ Sorona® | Kadet krave med hagebeskyttelse og indvendig storm klap | Kontrastfarvet lynlås, foér og detaljer | 2 sidelommer og 1 inderlomme med lynlås | Elastisk kantbånd ved ærmer og forneden | Justerbar 3-delt aftagelig hætte | Diskret adgang for dekoration ved venstre brystlomme





JN1124 | JN1124 **Men's Hybrid Sweat Jacket**

Yderstof: 80% bomuld / 20% polyester, Yderstof 2: 100% polyamid, Vat: 100% polyester

S, M, L, XL, XXL, 3XL

James+Nicholson

BLACK | LIGHT RED | NAUTIC BLUE | NAVY

Ryg og ærmer i fransk frotté af høj kvalitet | Ikke børstet på indersiden | Let polstret og quiltet forside | To sidelommer med lynlås og to inderlommer





JN1123 | JN1123 **Ladies' Hybrid Sweat Jacket**

Yderstof: 80% bomuld / 20% polyester, Yderstof 2: 100% polyamid, Vat: 100% polyester

S, M, L, XL, XXL

James+Nicholson

BLACK | LIGHT RED | NAUTIC BLUE | NAVY

Ryg og ærmer i fransk frotté af høj kvalitet | Ikke børstet på indersiden | Let polstret og quiltet forside | To sidelommer med lynlås og to inderlommer | Taljeret pasform





RG496 | TRA496 **Firedown Down-Touch Padded Jacket**

100% polyamid

S, M, L, XL, XXL, 3XL

60 g/m²

Regatta Professional

BLACK/BLACK | BLACK/RED | NAVY/FRENCH BLUE | SEAL GREY/BLACK

100% polyamide med vandafvisende cire overflade | Slidstærk, vandafvisende finish | Warmloft dunfornemmelsesteknologifyld | High Loft-polyesterisolering – 60 g/m² | Polyester taft foér | Indvendig klap bag lynlåsen | 2 sidelommer med lynlås | Dette produkt har ingen udvendige logoer eller mærker | Elastisk kant på ærmer og forneden





RG4970 | TRA497 **Womens Firedown Down Touch Jacket**

100% polyamid

36 (10), 38 (12), 40 (14), 42 (16), 44 (18), 46 (20)

37 g/m²

Regatta Professional

BLACK/BLACK | NAVY/FRENCH BLUE | SEAL GREY/BLACK

100% polyamidstof med vandafvisende cirerfinish | Warmloft 60 gsm down-touch ydelse teknologiisolering | Let å pakke sammen | 2 sidelommer med lynlås







JN1082 | JN1082 **Men`s Quilted Down Jacket**

Yderstof + Foring: 100% polyester, Vat: 90% dun / 10% fjer

S, M, L, XL, XXL, 3XL

James+Nicholson

BLACK/BLACK | COFFEE/BLACK | INK/BLACK | JUNGLE-GREEN/BLACK | OFF-WHITE/BLACK | RED/BLACK

Afslappet dunjakke med kadet krave | Blødt vind- og vandafvisende tekstil | Kontrastfarvet kantbånd ved lynlås, krave og ærmer | 2 sidelommer og 1 inderlomme med lynlås | Gennemgående stormklap







JN1081 | JN1081 **Ladies` Quilted Down Jacket**

Yderstof + Foring: 100% polyester, Vat: 90% dun / 10% fjer

S, M, L, XL, XXL

James+Nicholson

BLACK/BLACK | COFFEE/BLACK | INK/BLACK | JUNGLE-GREEN/BLACK | OFF-WHITE/BLACK | RED/BLACK

Afslappet dunjakke med kadet krave | Blødt vind- og vandafvisende tekstil | Kontrastfarvet kantbånd ved lynlås, krave og ærmer | 2 sidelommer og 1 inderlomme med lynlås | Gennemgående stormklap







EASY CARE

JN772 | JN772 **Men's Knitted Hybrid Jacket**

100% polyester, Foring: 100% polyamid

S, M, L, XL, XXL, 3XL

James+Nicholson

GREY MELANGE/ANTHRACITE MELANGE | KIWI MELANGE/ANTHRACITE MELANGE | LIGHT MELANGE/ANTHRACITE MELANGE | ROYAL MELANGE/ANTHRACITE MELANGE

Blød, varmende jakke med melange ærmer | Forside, bagside og hætte i quiltet ternet design | Flatlock-sømme i kontrastfarver på ærmerne | Hætte med indvendig elastik justering | Skjult lynlås i fuld længde | To sidelommer med lynlås og to inderlommer







EASY CARE

JN771 | JN771 **Ladies' Knitted Hybrid Jacket**

100% polyester, Foring: 100% polyamid

S, M, L, XL, XXL

James+Nicholson

GREY MELANGE/ANTHRACITE MELANGE | KIWI MELANGE/ANTHRACITE MELANGE | LIGHT MELANGE/ANTHRACITE MELANGE | PINK MELANGE/ANTHRACITE MELANGE | ROYAL MELANGE/ANTHRACITE MELANGE

Blød, varmende jakke med melange ærmer | Forside, bagside og hætte i quiltet ternet design | Flatlock-sømme i kontrastfarver på ærmerne | Hætte med indvendig elastik justering | Skjult lynlås i fuld længde | To sidelommer med lynlås og to inderlommer | Taljeret pasform



REVERSIBLE

JN1092 | JN1092 **Men`s Lightweight Jacket**

Yderstof: 100% polyamid, Foring + Vat: 100% polyester

S, M, L, XL, XXL, 3XL

James+Nicholson

BLACK/SILVER (SOLID) | BLACK/YELLOW | JUNGLE-GREEN/ACID YELLOW | NAVY/AQUA | RED/CARBON

Let vendbar jakke polstret med DuPont™ Sorona® | Udvendig: moderne stikninger - indersiden: glat med mange anvendelsesmuligheder | Kan pakkes væk i inderlomme | 2 ind- og udvendige lommer | Elastisk kantbånd på ærmer | Indvendig lynlås i siden for adgang til dekoration | Vattering: 100% polyester DuPont™ Sorona®

JN1091 | JN1091 **Ladies` Lightweight Jacket**

Yderstof: 100% polyamid, Foring + Vat: 100% polyester

S, M, L, XL, XXL

James+Nicholson

BLACK/SILVER (SOLID) | BLACK/YELLOW | JUNGLE-GREEN/ACID YELLOW | NAVY/AQUA | RED/CARBON

Let vendbar jakke polstret med DuPont™ Sorona® | Udvendig: moderne stikninger - indersiden: glat med mange anvendelsesmuligheder | Kan pakkes væk i inderlomme | 2 ind- og udvendige lommer | Elastisk kantbånd på ærmer | Indvendig lynlås i siden for adgang til dekoration | Vattering: 100% polyester DuPont™ Sorona®

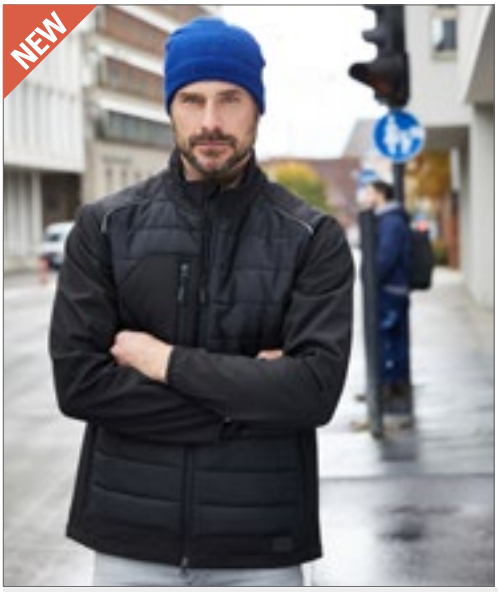







JN1820 | JN1820 **Men's Hybrid Jacket**

100% polyester

XS, S, M, L, XL, XXL, 3XL, 4XL, 5XL, 6XL

James+Nicholson

BLACK/BLACK | BLACK/NEON ORANGE | BLACK/NEON YELLOW | CARBON/CARBON | NAVY/NAVY

Tolags-softshell-materiale, der er nemt at pleje, kombineret med quiltede paneler på for- og bagside | Vand- og smudsafvisende på grund af BIONIC-FINISH®ECO | Varm DuPont™ Sorona®-polstring | Kadet krave | Fuld længde, skjult tovejs lynlås med vindstop og hagebeskytter | Justerbar forneden | Sidelommer og brystlomme med lynlås, en inderlomme med velcrolukning | Reflekser (uden beskyttende funktion, ikke PPE) på for- og bagsiden | Lynlås i ryggen for adgang til dekoration |YKK lynlås









JN1819 | JN1819 **Ladies' Hybrid Jacket**

100% polyester

XS, S, M, L, XL, XXL, 3XL, 4XL

James+Nicholson

BLACK/BLACK | BLACK/NEON ORANGE | BLACK/NEON YELLOW | CARBON/CARBON | NAVY/NAVY

Tolags-softshell-materiale, der er nemt at pleje, kombineret med quiltede paneler på for- og bagside | Vand- og smudsafvisende på grund af BIONIC-FINISH®ECO | Varm DuPont™ Sorona®-polstring | Kadet krave | Fuld længde, skjult tovejs lynlås med vindstop og hagebeskytter | Justerbar forneden | Sidelommer og brystlomme med lynlås, en inderlomme med velcrolukning | Reflekser (uden beskyttende funktion, ikke PPE) på for- og bagsiden | Lynlås i ryggen for adgang til dekoration |YKK lynlås | Lettere taljeret











MY810 | MY810 **my mate - Unisex Hybrid Jacket**

Primær materiale: 80% bomuld / 20% polyester, Front + Hætte: 100% polyester

XS, S, M, L, XL, XXL, 3XL

300 g/m²

Miners mate

BLACK | BURGUNDY | GREY SOLID | NAVY | OLIVE

Quiltet hybridjakke | Aftagelig hætte med 3 paneler, dobbeltlaget og quiltet | Løbegang og prop | Riflet opretstående krave | Forsiden er fremstillet af polyester |YKK-nylonlynlås med metalskyder ned langs midten på forsiden og hageafdækningen | Sidelommer med YKK-nylonlynlås | Ribmanchetter på ærmerne og sømmen | Ryg og raglanærmer fremstillet af en blanding af bomuld/sweatshirt/jersey med blødt jerseystof indeni | Mellemstore etiketter på den ene side | Miners Mate label kan fjernes | Krympeforebyggende behandling | Enzym- og silikonevasket











RY5087 | PK5087 **Graham Jacket**

Ydre: 100% polyamid, Indre: 100% polyester

S, M, L, XL, XXL

410 g/m²

Roly

BLACK 02 | NAVY BLUE 55 | ROYAL BLUE 05

Ydre: 100% polyamid, Indre: 100% polyester, Foring: 100% polyester, 410 g/m² | Quiltet, foret jakke | Hætte i kraven med lynlås | Lynlås med hagebeskyttelse | Elastik i ærmer | 2 lommer med klap | En indvendig lomme med Velcro fastgøring | Mobiltelefonlomme: Inderlomme med klappe | Vind- og vandafvisende







JH049 | JH049 Varsity Puffer Jacket

100% polyester
XS, S, M, L, XL, XXL
80 g/m² Just Hoods

JET BLACK/WHITE | NEW FRENCH NAVY/WHITE

Kontrastfarvet påsatte ærmer | Strikket stribet krave, manchetter og kant forneden | Fuldt foret | Lynlås i foret for adgang til dekoration | Plastik lynlås | Lynlåslomme i siden | Moderne pasform | TearOut-label







RT233 | R233M Soft Padded Jacket

100% polyester
XS, S, M, L, XL, XXL, 3XL, 4XL
Result Core

XS, S, M, L, XL, XXL, 3XL, 4XL
BLACK/BLACK | NAVY/NAVY

XS, S, M, L, XL, XXL, 3XL
BLACK/ORANGE | FROST GREY/BLACK
NAVY/LIME | ROYAL/NAVY

Fyld: 160 g/m² polyester | Vandafvisende og vindtæt | Åben mærkat i nakken til individuel branding | Blød kant ved ærmegab og forneden | Kontrast ved for og kant | Refleksdetalje ved hoften | Integreret hætte | Gennemgående lynlås | Lynlåslommer | Løkke til ophæng | Klar til individuel branding | Adgang til dekoration: indvendig lynlås foran







W870 | H870 Unisex Padded Jacket

100% nylon, Foring: 100% polyester
XXS, XS, S, M, L, XL, XXL, 3XL, 4XL
40 g/m² Henbury

BLACK

100% Nylon Pongee i et vandafvisende stof 40 g / m² | Foer: Polyester Taffeta, 210T 60g/m² | Vatteret polyester polstring for puffer-effekt | Glat overflade | Gennemgående lynlås og 2 skjulte sidelommer med træksnor-lukning | Almindelige sidepaneler | 1 indvendig dyb lomme | Elastikkantbånd i ærmer | Henbury afrivningslabel







S5270 | ST5270 Quilted Blouson

100% polyester
S, M, L, XL, XXL
Stedman®

BLACK OPAL

Quiltet og polstret isolering | Quiltet og foret | Vind- og vandafvisende | Kadet krave | Lynlås i metal (nikkel fri) | 2 sidelommer med lynlås | Moderigtig bred rib manchetter og talje | Indvendig lynlås til nem dekoration | Hængestrop | Sidesømme | Lille størrelsesmærkat i kraven, plejemærkat i sidesømmen







S5260 | ST5260 Quilted Jacket

100% polyester
S, M, L, XL, XXL
Stedman®

BLACK OPAL | MILITARY GREEN

Polstret jakke | Quiltet og polstret isolering | Quiltet og foret | Vindafvisende | Vandafvisende, kadet krave | Lynlås i metal (nikkel fri) | Vindfang | Lomme med trykknap | Krave og forkant med brun rørsyning (læder-look) | Hængestrop (læder-look) | Sidesømme | Lille størrelsesetiket i nakken | Vaskeanvisning i siden







S5360 | ST5360 Quilted Jacket Women

100% polyester
S, M, L, XL
Stedman®

BLACK OPAL | MILITARY GREEN

Polstret jakke | Quiltet og polstret isolering | Quiltet og foret | Vindafvisende | Vandafvisende | Kadet krave | Lynlås i metal (nikkel fri) | Vindfang | Lomme med trykknap | Krave og forkant med brun rørsyning (læder-look) | Hængestrop (læder-look) | Sidesømme og sidebelægninger (foran og bagpå) | Lille størrelsesetiket i nakken | Vaskeanvisning i siden





RT196 | R196X **Cheltenham Gold Jacket**

100% polyester
XS, S, M, L, XL, XXL, 3XL

Result

BLACK OLIVE GREEN

Udvendigt: 210T 100% nylon med overfladebehandling i polyakryl | Indvendigt: 120g/m² 100 % polyestervattering | Foér: 220g/m²- 100% polyester fleece | Vandafvisende og vindtæt | Inderkrave i fløjl | Vindbeskyttelsesflap med knaplukning foran | Gennemgående 2-vejs-lynlås | Påsat lomme med trykknap og håndvarmende sidelommer | Udvendig brystlomme | 2x2 diamant stikninger | 2x2 ternet quilt | Ventilationsåbninger med trykknapper bagpå | Detaljer bagpå | Løkke til ophæng





RT195X | R195X **Cheltenham Jacket**

100% polyester
XS, S, M, L, XL, XXL, 3XL

Result

BLACK NAVY

Gennemgående lynlås foran | Indvendig: 100 % 4 oz polyestervattering | Ventilationsåbninger med nitter bagpå | Udvendigt lag: 2x2 Diamant vatteret 210T- 100% polyester taft med AC-overfladebehandling | Gennemgående lynlås foran | Inderkrave i fløjl | 2 forlommer | Foér: 190T polyester taft





RG441 | TRA441 **Tyler Jacket**

100% polyester
S, M, L, XL, XXL, 3XL
85 g/m²

Regatta Professional

BLACK NAVY

Quiltet vandafvisende mikro poplin | Thermoguard isolering 160 g/m² | Polyester taft foér | 2 forlommer med adgang fra siden | Rygventilation med trykknap | Tilgang til yderligere forarbejdning via skjult lynlås i sidesømmen.





RG442 | TRA442 **Tarah Jacket**

100% polyester
36 (10), 38 (12), 40 (14), 42 (16), 44 (18), 46 (20)
85 g/m²

Regatta Professional

BLACK NAVY

Quiltet vandafvisende mikro poplin | Thermoguard isolering 160 g/m² | Polyester taft foér | 2 forlommer med adgang fra siden | Rygventilation med trykknap | Tilgang til yderligere forarbejdning via skjult lynlås i sidesømmen.





TJ9660 | 9660 **Richmond Jacket**

Ydre: 100% nylon, Vat: 100% polyester
S, M, L, XL, XXL, 3XL, 4XL

Tee Jays

DEEP NAVY

Skræddersyet klassisk fit | Inderlomme | 2 store forlommer | Metal lynlåse og knapper i messing kvalitet | Forberedt til dekoration | 100% 310T nylon med 100% polyester polstring





TJ9661 | 9661 **Womens Richmond Jacket**

Ydre: 100% nylon, Vat: 100% polyester
S, M, L, XL, XXL, 3XL

Tee Jays

DEEP NAVY

Skræddersyet klassisk fit | Inderlomme | 2 store forlommer | Metal lynlåse og knapper i messing kvalitet | Forberedt til dekoration | 100% 310T nylon med 100% polyester polstring





TJ9610 | 9610 **Hooded Outdoor Crossover Jacket**

100% polyester

S, M, L, XL, XXL, 3XL

Tee Jays

BLACK/BLACK MELANGE | NAVY/NAVY MELANGE | SPACE GREY/GREY MELANGE

Udvendigt materiale 100% ripstop polyester 400T med 100% strikket polyester | Polyestervattering og -for | Vind- og vandafvisende | Shaped fit | 2 store forlommer | Inderlomme | Elastik i ærmer | Tovejs lynlåse | Justerbar hætte og forneden | Forberedt til brodering





TJ9611 | 9611 **Womens Hooded Outdoor Crossover Jacket**

100% polyester

S, M, L, XL, XXL, 3XL

Tee Jays

BLACK/BLACK MELANGE | NAVY/NAVY MELANGE | SPACE GREY/GREY MELANGE

Udvendigt materiale 100% ripstop polyester 400T med 100% strikket polyester | Polyestervattering og -for | Vind- og vandafvisende | Shaped fit | 2 store forlommer | Inderlomme | Elastik i ærmer | Tovejs lynlåse | Justerbar hætte og forneden | Forberedt til brodering





TJ9630 | 9630 **Zepelin Jacket**

100% polyester

S, M, L, XL, XXL, 3XL, 4XL, 5XL

Tee Jays

S, M, L, XL, XXL, 3XL, 4XL, 5XL

BLACK | DEEP NAVY

S, M, L, XL, XXL, 3XL

DARK OLIVE | SPACE GREY

Inderlomme | Kvalitets lynlås | Shaped fit | Vind- og vandafvisende | 100% 300T polyester med 100% polyester foér og polstring | Indvendig lynlås til nem dekoration | Elastik i ærmer | 2 store lommer





TJ9631 | 9631 **Womens Zepelin Jacket**

100% polyester

S, M, L, XL, XXL, 3XL

Tee Jays

BLACK | DARK OLIVE | DEEP NAVY | SPACE GREY

Inderlomme | Kvalitets lynlås | Shaped fit | Vind- og vandafvisende | 100% 300T polyester med 100% polyester foér og polstring | Indvendig lynlås til nem dekoration | Elastik i ærmer | 2 store lommer





TJ9626 | 9626 **Crossover Jacket**

Udvendigt lag, Vat, Foring: 100% polyester, Softshell: 95% polyester / 5% elasthan

S, M, L, XL, XXL, 3XL, 4XL

Tee Jays

BLACK/BLACK | NAVY/BLACK | SPACE GREY/BLACK

Kombination af let polyester 300T med for og softshell | 2 store forlommer | Inderlomme | Kvalitets lynlås | Elastisk ærmekant | Shaped fit | Forberedt til brodering





TJ9634 | 9634 **Hooded Zepelin Jacket**

100% polyester

S, M, L, XL, XXL, 3XL

Tee Jays

BLACK/BLACK | NAVY/GREY

100% 300T polyester med 100% polyester foér og polstring | Inderlomme | Kvalitets lynlås | Indvendig lynlås til nem dekoration | Fashion snit | 2 sidelommer | Vind- og vandafvisende | Elastik i ærmer



NEW COLOUR

L914 | 01170 **Women`s Light Padded Jacket Ride**

100% nylon, Vat: 100% polyester
S, M, L, XL, XXL
180 g/m² SOL´S

BLACK | DARK PINK | METAL GREY
NAVY | NEON LIME | RED

To lommer med lynlås, som matcher foret | Kadet krave, tæt kropsnært snit | Elastisk kantbånd i samme farve ved ærmer og kant forneden | Foér: 100% nylon | Polstring: 100% polyester

L913 | 01193 **Men`s Light Padded Jacket Ride**

100% nylon, Vat: 100% polyester
S, M, L, XL, XXL, 3XL
180 g/m² SOL´S

BLACK | METAL GREY | NAVY
NEON LIME | RED

To lommer med lynlås, som matcher foret | Kadet krave, tæt kropsnært snit | Elastisk kantbånd i samme farve ved ærmer og kant forneden | Foér: 100% nylon | Polstring: 100% polyester



L01621 | 01621 **Ray Women Jacket**

Ydre: 100% nylon, Foring: 100% polyester, Vat: 90% dun / 10% fjer
S, M, L, XL, XXL

SOL´S

BLACK | FRENCH NAVY | METAL GREY

Yderste lag: Voksbehandlet Nylon - Foér: 290T Polyester | Smal kadet krave | 2 forlommer og 2 inderlommer | Elastik i hætte, på ærmer og forneden | Kan foldes sammen i pose med stoppere

L01620 | 01620 **Ray Men Jacket**

Ydre: 100% nylon, Foring: 100% polyester, Vat: 90% dun / 10% fjer
S, M, L, XL, XXL, 3XL

SOL´S

BLACK | FRENCH NAVY | METAL GREY

Yderste lag: Voksbehandlet Nylon - Foér: 290T Polyester | Smal kadet krave | 2 forlommer og 2 inderlommer | Elastik i hætte, på ærmer og forneden | Kan foldes sammen i pose med stoppere











RY5090 | RA5090 **Norway Jacket**

100% polyester
S, M, L, XL, XXL, 3XL
290 g/m² Roly

BERMELLION ORANGE 311 | BLACK 02 | DARK NAVY 45 | ELECTRIC BLUE 99 | NAVY BLUE 55

Ydermateriale: 100% polyester, 300 taft; For: 100% polyester, 290 taft; Polstring: 100% polyester | Vatteret jakke med aftagelig hætte | Skjult lynlås i fuld længde i matchende tone med hakebeskyttelse | To sidelommer med lynlås | Elastisk trim i samme farve på manchetter, kant for neden og hætte | For i kontrastfarve | Pose til opbevaring af jakken medfølger | Vind- og vandtæt











RY5091 | RA5091 **Norway Woman Jacket**

100% polyester
S, M, L, XL, XXL
290 g/m² Roly

BLACK 02 | FUCHSIA 40 | NAVY BLUE 55

Ydermateriale: 100% polyester, 300 taft; For: 100% polyester, 290 taft; Polstring: 100% polyester | Vatteret jakke med aftagelig hætte | Skjult lynlås i fuld længde i matchende tone med hakebeskyttelse | To sidelommer med lynlås | Elastisk trim i samme farve på manchetter, kant for neden og hætte | For i kontrastfarve | Pose til opbevaring af jakken medfølger | Skræddersyet snit | Vind- og vandtæt











RY5094 | RA5094 **Finland Jacket**

100% polyester
S, M, L, XL, XXL, 3XL
290 g/m² Roly

ARMY GREEN 15 | BLACK 02 | BLACK MELANGE 243 | EBONY 231 | ELECTRIC BLUE 99 | GARNET RED 57 | NAVY BLUE 55 | RED 60

Udvendig: 100% polyester, 300T; For: 100% polyester; Polstring: 100% polyester | Vatteret jakke foret med blød, fjerlet polstring | Skjult lynlås i fuld længde i matchende tone med hakebeskyttelse | To sidelommer med lynlås | Ensfarvede elastikdetaljer på krave, manchetter og kant | For i kontrastfarve | Pose til opbevaring af jakken medfølger | Tear- away label for nem rebranding | Vind- og vandtæt











RY5095 | RA5095 **Finland Woman Jacket**

100% polyester
S, M, L, XL, XXL
290 g/m² Roly

ARMY GREEN 15 | BLACK 02 | EBONY 231 | ELECTRIC BLUE 99 | GARNET RED 57 | NAVY BLUE 55 | RED 60

Udvendig: 100% polyester, 300T; For: 100% polyester; Polstring: 100% polyester | Vatteret jakke med blød, fjerlet polstring | Skjult lynlås i fuld længde i matchende tone med hakebeskyttelse | To sidelommer med lynlås | Ensfarvede elastikdetaljer på krave, manchetter og kant | For i kontrastfarve | Pose til opbevaring af jakken medfølger | Skræddersyet snit | Tear- away label for nem rebranding | Vind- og vandtæt





S5200 | ST5200 **Padded Jacket**

Yderstof + Foring: 100% nylon, Vat: 100% polyester

S, M, L, XL, XXL

Stedman®

BLACK OPAL | DARK BLUE | LIGHT GREY | MILITARY GREEN

Ståkrave med lynlås og hætte med snoretræk der kan foldes sammen | Polyester-vattering | Vindafvisende | Kontrastfarvet polyesterkantebånd forneden og på ærmelinninger | Kontrastfarvet lynlås med vindflap | 2 lommer med kontrastfarvet lynlås | Quiltet og polstret isolering | Kontrastfarvet lynlås med vindbeskyttelsesbånd | Vandafvisende | Hængestrop | Vaskeanvisning i siden | Lille størrelsesetiket i nakken | Sidesømme | Normal pasform





S5300 | ST5300 **Padded Jacket Women**

Yderstof + Foring: 100% nylon, Vat: 100% polyester

S, M, L, XL

Stedman®

BLACK OPAL | BORDEAUX | DARK BLUE | LIGHT GREY

Sidedele og sidesømme | Ståkrave med lynlås og hætte med snoretræk der kan foldes sammen | Vindafvisende | Kontrastfarvet lynlås med vindflap | Polyester-vattering | Hængestrop | Vandafvisende | Quiltet og polstret isolering | 2 lommer med kontrast lynlåse | Kontrastfarvet polyesterkantebånd forneden og på ærmelinninger | Kontrastfarvet lynlås med vindbeskyttelsesbånd | Vaskeanvisning i siden | Lille størrelsesetiket i nakken | Normal pasform





L01615 | 01615 **Rover Jacket**

Ydre: 100% nylon, Foring + Vat: 100% polyester

XS, S, M, L, XL, XXL, 3XL

SOL´S

BLACK | FRENCH NAVY | UMBER

Unisex | Yderste lag: 210T polyester | Gennemgående lynlås | 2 lommer | Elastikkantbånd i ærmer | Sherpa foret hætte og krop









RY1120 | CQ1120 **Minsk Jacket**

100% polyester

S, M, L, XL, XXL, 3XL

290 g/m²

Roly

BLACK 02/BLACK MELANGE 243 | BURGUNDY 64/BLACK 02 | NAVY BLUE 55/ROYAL BLUE 05

For- og bagside: 100 % polyester - Foer: 100 % polyester - Ærmer: 100 % polyester-interlock 290 g/m² | Integreret hætte | Raglan-ærmer | Softshell-stof på ærmer, i siderne og hætte | Quiltet letvægtsmateriale på for- og bagside | Tone-i-tone lynlås med hagebeskyttelse | To forlommer med lynlås | Elastikkant på hætte, manchetter og forneden i matchende farver | Tear- away label for nem rebranding | Vindtæt









RT401 | R401X **Blizzard Jacket**

Ydre + Foring: 100% Nylon, Vat: 100% Polyester

XS, S, M, L, XL, XXL, 3XL

Result

BLACK/PHANTOM GREY | NAVY/JASMINE | RUBY/NAVY | YELLOW/NAVY

Vandafvisende | Vindtæt | Udvendigt: 20D-nylon med AC-overfladebehandling | Fyld: 250 g imiteret polyesterdun | For: 20D nylon | For i firkantet quilt-design med sidestykker med rynkesøm | Integreret, justerbar hætte | Kontrastfarve foér lynlåse | Bløde, elastiske ærmebånd | Lynlåslommer | Høj krave | Inderlomme | Gennemgående lynlås | Løkke til ophæng | Adgang til videre forarbejdning: Lynlås indvendigt på venstre bryst







RT408 | R408X **Ultrasonic Rib MA1 Jacket**

100% polyester

XS, S, M, L, XL, XXL, 3XL

Result

BLACK

Udvendigt: 100 % polyester, Fyld: 100 % genanvendt polyester, fyld af imiteret dun (470 g), Foer: 100 % polyester | Vandafvisende og vindtæt | Blød rib | Sidelommer | Detaljerede syninger | Svejsedetaljer | Inderlomme | Hængestrop | Gennemgående lynlås | Indretning adgang til forarbejdning







RT409 | R409X **Ultrasonic Rib Coat**

100% polyester

XS, S, M, L, XL, XXL, 3XL

Result

BLACK

Udvendigt: 100 % polyester, Fyld: 100 % genanvendt polyester, fyld af imiteret dun (470 g), Foer: 100 % polyester | Vandafvisende og vindtæt | Lynlåslommer foran og i siden | Svejsedetaljer | Blød rib | Høj krave | Inderlomme | Halvmåneformet bærestykke i nakken | Lige ben åbning | Hængestrop | Tætsiddende lang pasform | Klar til individuel branding





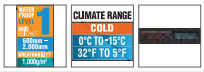

ST112 | PFJ-4 **Basecamp Thermal Jacket**

Ydre: 100% nylon, Foring og Vat: 100% polyester

S, M, L, XL, XXL, 3XL

Stormtech

BLACK NAVY

STORMTECH D/W/R - vandafvisende ydre skal | 100% polyester fyld | Foret torso | Elastik i manchetter | Justerbar kant | Påsatte ærmer | Lynlåslommer med garage | Hagebeskyttelse | Indvendig stormklap, fuld længde | Kan pakkes sammen i lomme | Indvendig tilgang til brodering





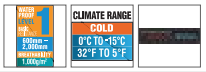

ST112F | PFJ-4W **Women`s Basecamp Thermal Jacket**

Ydre: 100% nylon, Foring og Vat: 100% polyester

XS, S, M, L, XL, XXL

Stormtech

BLACK NAVY

STORMTECH D/W/R - vandafvisende ydre skal | 100% polyester fyld | Foret torso | Elastik i manchetter | Justerbar kant | Påsatte ærmer | Lynlåslommer med garage | Hagebeskyttelse | Indvendig stormklap, fuld længde | Kan pakkes sammen i lomme | Indvendig tilgang til brodering







EL39305 | 39305 **Scotia Light Down Jacket**

100% nylon, foring: 90% dun / 10% fjer

XS, S, M, L, XL, XXL, 3XL

Elevate

ANTHRACITE (SOLID) BLACK BLUE NAVY STEEL GREY

Scotia let dunjakke | Dunsikkert materiale | Indvendig stormklap med hagebeskyttelse | Ærmelomme med lynlås | Brystlomme med lynlås | Sidelommer med lynlås | Elastiske kantbånd | Kontrastfarvet lynlås foran | Strop | Transfer label for bedre komfort | 20D 100% vævet nylon med mat, vandafvisende cire-belægning | 90% dun og 10% fjer | 115 g/m²







EL39306 | 39306 **Scotia Light Down Ladies Jacket**

100% nylon, foring: 90% dun / 10% fjer

XS, S, M, L, XL, XXL

Elevate

ANTHRACITE (SOLID) BLACK BLUE NAVY STEEL GREY

Scotia let dame dunjakke | Dunsikkert materiale | Indvendig stormklap med hagebeskyttelse | Taljeret snit | Ærmelomme med lynlås | Brystlomme med lynlås | Sidelommer med lynlås | Elastiske kantbånd | Kontrastfarvet lynlås foran | Strop | 20D 100% vævet nylon med mat, vandafvisende cire-belægning | 90% dun og 10% fjer | 115 g/m²



promodoro



>3XL

E7621 | 7621 **Men`s Padded Jacket C+**

100% nylon

S, M, L, XL, XXL, 3XL, 4XL, 5XL

Promodoro

AQUA | BLACK | LIME | NAVY | STEEL GREY (SOLID)

Polstret jakke | Kadet krave | Gennemgående lynlås | 2 sidelommer med lynlås | Fikseringer til skaljakken | Neutral størrelse mærkat | Yderste lag: 100% nylon | Foér: 100% polyester | Koncept jakke 5-i-1 | Passer til skaljakke E7548



promodoro



E7622 | 7622 **Women`s Padded Jacket C+**

100% nylon

S, M, L, XL, XXL, 3XL

Promodoro

AQUA | BLACK | LIME | NAVY | STEEL GREY (SOLID)

Polstret jakke | Kadet krave | Gennemgående lynlås | 2 sidelommer med lynlås | Fikseringer til skaljakken | Neutral størrelse mærkat | Feminint snit | Yderste lag: 100% nylon, Foér: 100% polyester | Koncept jakke 5-i-1 | Passer til skaljakke E7548



JAMES & NICHOLSON







JN1120 | JN1120 **Men`s Padded Jacket**

Yderstof: 100% polyamid, Foring + Vat: 100% polyester

S, M, L, XL, XXL, 3XL

James+Nicholson

BLACK | GREEN | NAVY | RED | ROYAL

Vind- og vandafvisende stof af polyamid | Kadet krave og gennemgående lynlås med hagebeskyttelse | 2 sidelommer med lynlås | Lynlås i ryggen for adgang til dekoration



JAMES & NICHOLSON







JN1119 | JN1119 **Ladies` Padded Jacket**

Yderstof: 100% polyamid, Foring + Vat: 100% polyester

S, M, L, XL, XXL

James+Nicholson

BLACK | GREEN | NAVY | RED | ROYAL

Vind- og vandafvisende stof af polyamid | Kadet krave og gennemgående lynlås med hagebeskyttelse | 2 sidelommer med lynlås | Lynlås i ryggen for adgang til dekoration | Taljeret pasform









RG420 | TRA420 **Men´s Acadia II Warmloft Down-Touch Jacket**

100% polyamid

XS, S, M, L, XL, XXL, 3XL

140 g/m²

Regatta Professional

BLACK/BLACK | BLACK/CLASSIC RED | CLASSIC RED/BLACK
EXTREME GREEN/BLACK | MAGMA ORANGE/BLACK | NAVY/NEON SPRING
OXFORD BLUE/NEON SPRING | SEAL GREY (SOLID)/MAGMA ORANGE

100% polyamide med vandafvisende cire overflade | Taffeta-polyesterfor | Polyester taft foér | Let å pakke sammen | Indvendig klap bag lynlåsen | Strækbånd i hætteåbning, ærmekanter og talje | 2 lynlås lommer | Indvendig lynlås til brodering | Isoleret hætte









RG4210 | TRA421 **Women´s Acadia II Warmloft Down-Touch Jacket**

100% polyamid

36 (10), 38 (12), 40 (14), 42 (16), 44 (18), 46 (20)

37 g/m²

Regatta Professional

BLACK/BLACK | CLASSIC RED/BLACK | HOT PINK/BLACK
NAVY/NEON SPRING | OXFORD BLUE/NEON SPRING | SEAL GREY (SOLID)/MAGMA ORANGE

100% polyamide med vandafvisende cire overflade | 140 g/m² Taffeta-polyesterfor | Let å pakke sammen | Skjult indre lynlås til broderi



RT194M | R194M **Mens Snow Bird Hooded Jacket**

Ydre + Foring: 100% nylon, Fyldning: 100% polyester

S, M, L, XL, XXL, 3XL

Result

BLACK/LIME | GREY/ORANGE
NAVY/YELLOW | OCEAN BLUE/LIME
ROYAL/NAVY

Gennemgående lynlås foran | Lynlåslommer | Bløde, elastiske ærmebånd | Integreret, justerbar hætte | Moderne quiltet design | Moderne pasform | Superblød med håndfyldte polyesterfibre - meget let for at være så meget vatteret | Larmer ikke | Superlet og varm | Let at pakke sammen, kompakt opbevaring | Udvendig og foér: 100% 20D nylon, fyld: 220g 100% polyester









RT194F | R194F **Womens Snow Bird Hooded Jacket**

Ydre + Foring: 100% nylon, Fyldning: 100% polyester

XS (8/34), S (10/36), M (12/38), L (14/40), XL (16/42), XXL (18/44)

Result

BLACK/LIME | GREY/ORANGE
NAVY/YELLOW | OCEAN BLUE/LIME
ROYAL/NAVY

Gennemgående lynlås foran | Lynlåslommer | Indvendig lynlås brystlomme | Fitted talje | Bløde, elastiske ærmebånd | Integreret, justerbar hætte | Moderne quiltet design | Moderne pasform | Larmer ikke | Superlet og varm | Let at pakke sammen, kompakt opbevaring







RG4230 | TRA423 **Honestly Made Recycled Ecodown Thermal Jacket**

100% polyester
S, M, L, XL, XXL, 3XL

Regatta Honestly Made

BLACK NAVY

Overfladestof i 100 % genanvendt polyester med vand-afvisende voksfinish | Foer i 100 % genanvendt polyester | 100 % genanvendt Thermoguard-isolering | Elastisk kant på manchetter, hætte og forneden | 2 lynlåssidelommer | Let at pakke sammen





RT407 | R407X **Ultrasonic Hooded Coat**

100% polyester
XS, S, M, L, XL, XXL, 3XL

Result

BLACK

Udvendigt: 100 % polyester, Fyld: 100 % genanvendt polyester, fyld af imiteret dun (430 g), Foer: 100 % polyester | Vandafvisende og vindtæt | Vandtætte lynlåse foran og sidelommer | Integreret hætte med blød bundet kant | Blød kant ved ærmegab og forneden | Svejsedetaljer | Kritisk sømbinding | Indvendige lommer | Hængestrop | Tætsiddende lang pasform





JN1150 | JN1150 **Men´s Down Jacket**

Yderstof + Foring: 100% polyester, Vat: 90% dun / 10% fjer
S, M, L, XL, XXL, 3XL

James+Nicholson

BLACK/SILVER (SOLID) BLUE/NAVY FLAME/BLACK
NAVY/SILVER (SOLID) OLIVE/CAMOUFLAGE RED/BLACK
YELLOW/SILVER (SOLID)

Let dunjakke i nyt design, stikninger i ryggen er tapede, ikke syede | Blødt, let vind- og vandafvisende stof | Kontrastfarvet foér og lynlåse | 2 sidelommer med lynlås og 2 inderlommer | Justerbar forneden med træksnor og stoppere | YKK lynlåse





JN1149 | JN1149 **Ladies´ Down Jacket**

Yderstof + Foring: 100% polyester, Vat: 90% dun / 10% fjer
XS, S, M, L, XL, XXL

James+Nicholson

BLACK/SILVER (SOLID) BLUE/NAVY FLAME/BLACK
NAVY/SILVER (SOLID) OLIVE/CAMOUFLAGE RED/BLACK
YELLOW/SILVER (SOLID)

Let dunjakke i nyt design, stikninger i ryggen er tapede, ikke syede | Blødt, let vind- og vandafvisende stof | Kontrastfarvet foér og lynlåse | 2 sidelommer med lynlås og 2 inderlommer | Justerbar forneden med træksnor og stoppere | YKK lynlåse | Let taljeret









BCJM940 | JM940 **Jacket Superhood /Men**

100% polyester

S, M, L, XL, XXL, 3XL

B&C

BLACK/COBALT BLUE | DARK GREY (SOLID)/NEON ORANGE | NAVY/NEON GREEN

RED/BLACK | ROYAL BLUE/NEON ORANGE | WHITE/WARM GREY

Udvendigt lag: 100 % polyester taft (300T), åndbar, vindtæt og vandafvisende | Indvendig lag: 100 % foret polyester taft med vattering | Polstret bomber jakke i kraftig kvalitet med kontrastfarvet foér | Aftagelig, justerbar, polstret hætte | Indvendig lynlås ved venstre bryst og ryg (skulder til midt ryg) for nem adgang til dekoration | Kadetkrave, gennemgående indvendig stormklap, 2x2 rib på manchetter og forneden | Moderne bomber style | Stoffet er testet for alle trykteknikker og brodering | 2 indstikslommer med lynlås 1 inderlomme | B&C Collection er medlem af Fair Wear Foundation









BCJW941 | JW941 **Jacket Superhood /Women**

100% polyester

XS, S, M, L, XL, XXL

B&C

BLACK/COBALT BLUE | DARK GREY (SOLID)/NEON ORANGE | NAVY/NEON GREEN

RED/BLACK | ROYAL BLUE/NEON ORANGE | WHITE/WARM GREY

Udvendigt lag: 100 % polyester taft (300T), åndbar, vindtæt og vandafvisende | Indvendig lag: 100 % foret polyester taft med vattering | Polstret bomber jakke i kraftig kvalitet med kontrastfarvet foér | Aftagelig, justerbar, polstret hætte | Indvendig lynlås ved venstre bryst og ryg (skulder til midt ryg) for nem adgang til dekoration | Kadetkrave, gennemgående indvendig stormklap, 2x2 rib på manchetter og forneden | Moderne bomber style | Stoffet er testet for alle trykteknikker og brodering | 2 lynlåslommer foran | B&C Collection er medlem af Fair Wear Foundation



Z430M | R-430M-0 **Men´s Cross Jacket**

100% polyester

S, M, L, XL, XXL, 3XL, 4XL

125 g/m² Russell

BLACK | FRENCH NAVY

Moderne pasform | High performance DWR-stof behandlet med Aquapel fra Nanotex® | Uden fluor og PFC | Miljøansvarlig polstring fra Dupont™ Sorona® | Kadet krave med 2 trykknapper og indvendig stormklap | Vandtæt gennemgående lynlås, brystlomme, side- og ærmelomme | Indvendig lynlåslomme | Dekorative ærmestrop med trykknap | Diskret adgang for dekoration ved venstre brystlomme

Z430F | R-430F-0 **Ladies´ Cross Jacket**

100% polyester

XS, S, M, L, XL, XXL, 3XL

125 g/m² Russell

BLACK | FRENCH NAVY

Moderne pasform | High performance DWR-stof behandlet med Aquapel fra Nanotex® | Uden fluor og PFC | Miljøansvarlig polstring fra Dupont™ Sorona® | Kadet krave med 2 trykknapper og indvendig stormklap | Vandtæt gennemgående lynlås, brystlomme, side- og ærmelomme | Indvendig lynlåslomme | Dekorative ærmestrop med trykknap | Diskret adgang for dekoration ved venstre brystlomme







JN1060 | JN1060 **Men`s Down Jacket**

Yderstof + Foring: 100% polyamid, Vat: 90% dun / 10% fjer

S, M, L, XL, XXL, 3XL

James+Nicholson

BLACK/GREY | BLUE/SILVER (SOLID) | CARBON/ACID YELLOW
DARK ORANGE/CARBON | GREEN/CARBON | RED/NAVY

Ultra let dunjakke med hætte | Blødt, let, vind- og vandafvisende materiale | Kan pakkes væk i separat pose | Dobbeltstikninger | Kontrastfarvet foér og lynlåse | Kontrastfarvet kant ved hætte, ærmer og kant forneden | 2 sidelommer med lynlås | 2 inderlommer | Vandrette dunkanaler







JN1059 | JN1059 **Ladies` Down Jacket**

Yderstof + Foring: 100% polyamid, Vat: 90% dun / 10% fjer

S, M, L, XL, XXL

James+Nicholson

BLACK/GREY | BLUE/SILVER (SOLID) | CARBON/ACID YELLOW
DARK ORANGE/CARBON | GREEN/CARBON | MAGENTA/GRAPHITE (SOLID)
RED/NAVY

Ultra let dunjakke med hætte | Blødt, let, vind- og vandafvisende materiale | Kan pakkes væk i separat pose | Dobbeltstikninger | Kontrastfarvet foér og lynlåse | Kontrastfarvet kant ved hætte, ærmer og kant forneden | 2 sidelommer med lynlås | 2 inderlommer | Dunkanaler i V-form





JN1152 | JN1152 **Men´s Hooded Down Jacket**

Yderstof + Foring: 100% polyester, Vat: 90% dun / 10% fjer

S, M, L, XL, XXL, 3XL

James+Nicholson

BLACK/SILVER (SOLID) | BLUE/NAVY | FLAME/BLACK
NAVY/SILVER (SOLID) | OLIVE/CAMOUFLAGE | RED/BLACK
YELLOW/SILVER (SOLID)

Dunjakke i nyt design, stikninger i ryggen er tapede, ikke syede | Blødt, let vind- og vandafvisende stof | Kontrastfarvet foér og lynlåse | 2 sidelommer med lynlås og 2 inderlommer | Justerbar hætte | Justerbar forneden med træksnor og stoppere | YKK lynlåse





JN1151 | JN1151 **Ladies´ Hooded Down Jacket**

Yderstof + Foring: 100% polyester, Vat: 90% dun / 10% fjer

XS, S, M, L, XL, XXL

James+Nicholson

BLACK/SILVER (SOLID) | BLUE/NAVY | FLAME/BLACK
NAVY/SILVER (SOLID) | OLIVE/CAMOUFLAGE | RED/BLACK
YELLOW/SILVER (SOLID)

Dunjakke i nyt design, stikninger i ryggen er tapede, ikke syede | Blødt, let vind- og vandafvisende stof | Kontrastfarvet foér og lynlåse | 2 sidelommer med lynlås og 2 inderlommer | Justerbar hætte | Justerbar forneden med træksnor og stoppere | YKK lynlåse | Let taljeret





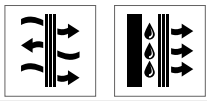

JN1172 | JN1172 Men's Softshell Jacket

100% polyester
S, M, L, XL, XXL, 3XL

James+Nicholson

BLACK | BROWN | GRAPHITE | NAUTIC BLUE | NAVY | RED

Klassisk softshell-jakke i sporty design fremstillet af genanvendtpolyester | Behageligt blødt, funktionelt materiale i 3-lag med TPU-membran | Vind- og vandtæt (5000 mm vandsøjletryk), er åndbart og lader vanddamp trænge igennem | Syninger er ikke forseglede | Mikrofleece på indersiden dog netfoer på foran | Kadet krave | To sidelommer og en brystlomme med lynlås | Fuld længde, skjult 2vejs lynlås med hagebeskyttelse | Elastisk kant med snoretræk til justering af søm| Lynlåsen foran giver et sofistikeret look | YKK lynlås





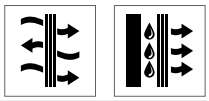

JN1171 | JN1171 Ladies' Softshell Jacket

100% polyester
XS, S, M, L, XL, XXL

James+Nicholson

BLACK | BROWN | GRAPHITE | NAUTIC BLUE | NAVY | RED

Klassisk softshell-jakke i sporty design fremstillet af genbrugspolyester | Behageligt blødt, funktionelt materiale i tre lag med TPU-membran | Vind- og vandtæt (5000 mm vandsøjletryk), er åndbart og lader vanddamp trænge igennem | Syninger er ikke forseglede | Mikrofleece indvendigt dog netfoer på forsiden | Kadet krave | To sidelommer og en brystlomme med lynlås | Fuld længde, skjult tovejs lynlås med hagebeskyttelse | Elastisk kant med snoretræk til justering af søm | Lynlåsen foran giver et sofistikeret look | YKK lynlås | Lettere taljeret









JN1058 | JN1058 Men`s Tailored Softshell

100% polyester
S, M, L, XL, XXL, 3XL
210 g/m²

James+Nicholson

ACID YELLOW | BLACK | GRAPHITE (SOLID) | NAVY | RED | TURQUOISE | WHITE

Trendy jakke i nyt design | Glat softshell med vandafvisende overflade | Gennemgående lynlås | Kadet krave | 2 sidelommer og 2 brystlomme med lynlås | Justerbare ærmer med trykknap

JN1057 | JN1057 Ladies` Tailored Softshell

100% polyester
S, M, L, XL, XXL
210 g/m²

James+Nicholson

ACID YELLOW | BLACK | GRAPHITE (SOLID) | NAVY | RED | TURQUOISE | WHITE

Trendy jakke i nyt design | Glat softshell med vandafvisende overflade | Gennemgående lynlås | Kadet krave | 2 sidelommer og 2 brystlomme med lynlås | Justerbare ærmer med trykknap | Taljeret





RT900 | R900X **Recycled 3-Layer Printable Softshell Jacket**

100% polyester
XS, S, M, L, XL, XXL, 3XL, 4XL
Result Genuine Recycled

BLACK NAVY

Stof: 300 g/m² 3-lags-softshell af mekanisk, genanvendt garn bestående af: Yderlag: 100 % TOPGREEN®-genanvendt polyester, Mellemlag: vandtæt 8000 mm, åndbart, 1000 g og vindtæt TPU-membran, Inderlag: 100 % genanvendt polyestermikrofleece | Slidstærk, vandafvisende finish | Åndbar | Vindtæt | YKK-lynlås i fuld længde foran med hagebeskyttelse og lynlåsvedhæng | Reflekterende skulderbesætninger for og bag | Forskudt bærestykke foran og bag på | Lynlåsbrystlomme og forlommer |Taljerede paneler | Åben i manchetter og forneden | Kadet krave | Strop | Miljøvenlige TOPGREEN®-materialer fremstillet af genanvendte plastflasker | Kan genanvendes, når den er slidt op | PFOA-fri





RT901 | R901M **Mens Recycled 2-Layer Printable Softshell Jacket**

100% polyester
S, M, L, XL, XXL, 3XL
280 g/m² Result Genuine Recycled

BLACK NAVY

Stof: 280 g/m² 2-lags-softshell af mekanisk, genanvendt garn bestående af: Yderlag: 100 % TOPGREEN®-genbrugspolyester, Inderlag: 100 % genanvendt polyestermikrofleece | Vandafvisende | Åndbar | Vindtæt | Miljøvenlig YKK NATULON®-lynlås på forside og lommer | Miljøvenlige TOPGREEN®-materialer fremstillet af genanvendte plastflasker | Slank pasform | Bløde kanter på ærmegab | Flad syning foeneden | Strop | Kan genanvendes, når den er slidt op





RT901F | R901F **Womens Recycled 2-Layer Printable Softshell Jacket**

100% polyester
XS, S, M, L, XL, XXL
280 g/m² Result Genuine Recycled

BLACK NAVY

Stof: 280 g/m² 2-lags-softshell af mekanisk, genanvendt garn bestående af: Yderlag: 100 % TOPGREEN®-genbrugspolyester, Inderlag: 100 % genanvendt polyestermikrofleece | Vandafvisende | Åndbar | Vindtæt | Miljøvenlig YKK NATULON®-lynlås på forside og lommer | Miljøvenlige TOPGREEN®-materialer fremstillet af genanvendte plastflasker |Taljeret pasform | Bløde kanter på ærmegab | Flad syning forneden | Strop | Kan genanvendes, når den er slidt op



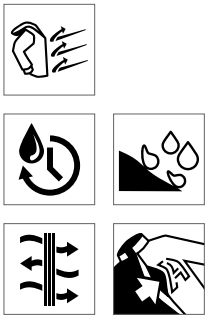

RT128M | R128M **Men`s Base Layer Soft Shell Jacket**

Ydre: 93% polyester / 7% elasthan, Indre: 100% polyester
XS, S, M, L, XL, XXL, 3XL
210 g/m² Result

BLACK NAVY RED SILVER GREY

Vandafvisende, åndbar (1.000 mvp) og vindtæt | 210 g/m² 2 lags bonded materiale | Indvendigt: Polyester sport-mesh | Udvendigt: 93% polyester og 7% elastan | Skjult vindstopper på indersiden | 2 lynlåslommer foran og 1 brystlomme med lynlås | Justerbare ærmeopslag med velcrolukning | Blødt materiale egnet til sport i 2-vejs stræk | Hurtigt tørrende | Komfortabel | Ideel til let beklædning i lag | Skjulte tilgange til yderligere forarbejdning på bagstykkets inderside og ved venstre brystlomme

RT128F | R128F **Women`s Base Layer Soft Shell Jacket**

Ydre: 93% polyester / 7% elasthan, Indre: 100% polyester
XS (8/34), S (10/36), M (12/38), L (14/40), XL (16/42), XXL (18/44)
210 g/m² Result

BLACK NAVY RED SILVER GREY

Vandafvisende, åndbar (1.000 mvp) og vindtæt | 210 g/m² 2 lags bonded materiale | Indvendigt: Polyester sport-mesh | Udvendigt: 93% polyester og 7% elastan | Blødt materiale egnet til sport i 2-vejs stræk | Hurtigt tørrende | Komfortabel | 2 lynlåslommer foran og 1 brystlomme med lynlås | Skjult vindstopper på indersiden | Justerbare ærmeopslag med velcrolukning | Ideel til let beklædning i lag | Skjulte tilgange til yderligere forarbejdning på bagstykkets inderside og ved venstre brystlomme



STORMTECH





Teflon

CLIMATE RANGE
COLD
0°C TO -15°C
32°F TO 5°F

ST73 | CXJ-3 **Crew Softshell**

94% polyester / 6% elasthan

S, M, L, XL, XXL, 3XL

340 g/m² Stormtech

BLACK/RED | BLACK/REFLECTIVE GRANITE | BLACK/ROYAL

Teflon® vind- og vandafvisende teknologi | Polyester-/Spandex-skal, med mikrofleece på indersiden | Halvlang jakke | Lodret brystlomme med lynlås | Opretstående krave | Åben sømkant med snor | Lodret, dobbelt kantet brystlomme med lynlås | Kant foroven indvendigt



STORMTECH





Teflon

CLIMATE RANGE
COLD
0°C TO -15°C
32°F TO 5°F

ST73F | CXJ-3W **Women`s Crew Softshell**

92% polyester / 8% elasthan

XS, S, M, L, XL, XXL

340 g/m² Stormtech

BLACK/REFLECTIVE GRANITE | BLACK/ROYAL

Teflon® vind- og vandafvisende teknologi | Polyester-/Spandex-skal, med mikrofleece på indersiden | Halvlang jakke | Lodret brystlomme med lynlås | Opretstående krave | Åben sømkant med snor | Lodret, dobbelt kantet brystlomme med lynlås | Kant foroven indvendigt



STORMTECH



WATER PROOF LEVEL 1
600mm – 2,000mm
BREATHABILITY 1,000g/m²

CLIMATE RANGE
MILD
0°C TO +15°C
32°F TO 59°F

ST79 | ES-1 **Men´s Endurance Softshell Jacket**

100% polyester

S, M, L, XL, XXL, 3XL, 4XL, 5XL

Stormtech

S, M, L, XL, XXL, 3XL, 4XL, 5XL

CARBON HEATHER

S, M, L, XL, XXL, 3XL

BLACK | NAVY HEATHER | TRUE RED

STORMTECH Regntæt D/W/R Yderside | Gennemgående lynlås | Justerbare manchetter | Justerbar forneden | Lynlåslommer | Hagebeskyttelse | Farve afstemt pyntesøm med dobbeltstikning | Vandafvisende 600 mm vandsøjletryk | Åndbar 1.000 g/m² | 100 % polyester, tolags med 100 % polyester-interlock 250 g (CDN)



STORMTECH





CLIMATE RANGE
COLD
0°C TO -15°C
32°F TO 5°F

H2XTREME

ST83 | XB-3 **Mens Patrol Softshell Jacket**

100% polyester

S, M, L, XL, XXL, 3XL, 4XL, 5XL

Stormtech

S, M, L, XL, XXL, 3XL, 4XL, 5XL

BLACK/CARBON

S, M, L, XL, XXL, 3XL

BLACK/BRIGHT RED | BLACK/ELECTRIC BLUE | BLACK/KIWI

STORMTECH H2XTREME® 10,000 / 3,000 vandtæt /Åndbar yderlag | Forseglede sømme | Vandtæt lynlås brystlomme | Justerbar ærmekant med kile | Justerbar hætte med træksnor | Justerbar forneden | Forlænget rygstykke | 2 brystlommer | Lynlåslommer | Børste foér i lommer | Fremhævede albuer | Justerbar ærmekant med kile | 100 % polyester med Mechanical Stretch kombineret med 100 % polyester single jersey, 240 g (CDN)









RG642 | TRA642 **Uproar Softshell Jacket**

96% polyester / 4% elasthan

XS, S, M, L, XL, XXL, 3XL, 4XL, 5XL

270 g/m² Regatta Professional

XS, S, M, L, XL, XXL, 3XL, 4XL, 5XL

BLACK/BLACK | NAVY/NAVY

S, M, L, XL, XXL, 3XL

CLASSIC RED/SEAL GREY (SOLID) | DARK SPRUCE | NEW ROYAL

OXFORD BLUE/SEAL GREY (SOLID) | ROYAL BLUE/SEAL GREY (SOLID) | SEAL GREY (SOLID)/SEAL GREY (SOLID)

2 sidelommer med lynlås | Varmende vævet stræk-softshell-stof | Slidstærk, vandafvisende finish | Vindtæt og hurtigt tørrende materiale | Justerbar forneden med træksnor | Kan anvendes som inderjakke til følgende model: RG447

RG645 | TRA645 **Women`s Uproar Softshell Jacket**

96% polyester / 4% elasthan

32 (6), 34 (8), 36 (10), 38 (12), 40 (14), 42 (16), 44 (18), 46 (20), 48 (22)

270 g/m² Regatta Professional

32, 34, 36, 38, 40, 42, 44, 46, 48

BLACK/BLACK | NAVY/NAVY

36, 38, 40, 42, 44, 46

CLASSIC RED/SEAL GREY (SOLID) | OXFORD BLUE/SEAL GREY (SOLID) | SEAL GREY (SOLID)

2 sidelommer med lynlås | Slidstærk, vandafvisende finish | Varmende vævet stræk-softshell-stof | Letvægts jakke med meget høj komfort | Hurtigt tørrende materiale | Shaped fit | Vindtæt







RG6000 | TRA600 **Honestly Made Recycled Softshell Jacket**

100% polyester

S, M, L, XL, XXL, 3XL

Regatta Honestly Made

BLACK | NAVY | NEW ROYAL | SEAL GREY

100% Recycled varmforarbejdet vævet printbar softshell stof | Vandafvisende | Vindtæt | Superblød | Hurtigt tørrende | 1 brystlomme med lynlås | 2 sidelommer med lynlås







RG634 | TRA634 **Bifrost Insulated Softshell Jacket**

100% polyester

S, M, L, XL, XXL, 3XL

240 g/m² Regatta Professional

BLACK | NAVY

Let Softshell-stof med jerseyforing | Slidstærk, vandafvisende finish | Vindtæt | Superblød | Hurtigt tørrende | Twillfoér i polyester med metalliclook | Thermo-Guard-varmebeskyttelse | High Loft-polyesterisolering – 80 g/m² | 2 lynlås sidelommer og 1 brystlomme med lynlås | Justerbare manchetter | Indvendig lynlås til brodering | Reflekterende stribedetaljer foran og bag på tøjet









RG698 | TRA698 **Limestone Marl Softshell Jacket**

100% polyester

S, M, L, XL, XXL, 3XL

277 g/m² Regatta Professional

NAVY/BLACK | SEAL GREY/BLACK

Varmende meleret softshell-stof | Vandafvisende | 2 sidelommer med lynlås | Justerbar forneden med træksnor | Fuldt tryk







RG699 | TRA699 **Northway Premium Softshell Jacket**

94% polyester / 6% elasthan
S, M, L, XL, XXL, 3XL
350 g/m² Regatta Professional

BLACK | IRON

Softshell med foring af lang luv | Slidstærk, vandafvisende finish | Hurtigt tørrende | Vindtæt | Indvendig klap bag lynlåsen | 2 lynlås sidelommer og 1 brystlomme med lynlås







RG680 | TRA680 **Classic Softshell Jacket**

96% polyester / 4% elasthan
S, M, L, XL, XXL, 3XL
240 g/m² Regatta Professional

BLACK | NAVY | OXFORD BLUE | SEAL GREY (SOLID)

Let Softshell-stof med jerseyforing | Softshell let stræk – teknologi | Slidstærk, vandafvisende finish | Vindtæt | Superblød | Hurtigt tørrende | Letvægts jakke med meget høj komfort | 2 sidelommer med lynlås







RG674 | TRA674 **Softshelljacket Arcola**

96% polyester / 4% elasthan
S, M, L, XL, XXL, 3XL
300 g/m² Regatta Professional

BLACK/SEAL GREY (SOLID) | CLASSIC RED/SEAL GREY (SOLID)
EXTREME GREEN/SEAL GREY (SOLID) | FRENCH BLUE/SEAL GREY (SOLID)
SEAL GREY (SOLID)/BLACK | SUN ORANGE/SEAL GREY (SOLID)

Vandtæt og åndbart, vævet Softshell XPT-membranstof i tre lag med varm foring | Vindtæt membran | Vandafvisende | 2 lynlås sidelommer og 1 brystlomme med lynlås | 1 lynlås ærmelomme | Justerbare manchetter | Justerbar forneden med træksnor | Indvendig klap bag lynlåsen



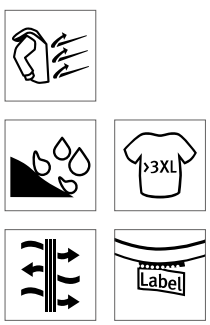

L03090 | 03090 **Men´s Softshell Jacket Radian**

94% polyester / 6% elasthan
S, M, L, XL, XXL, 3XL, 4XL
270 g/m² SOL´S

ABYSS BLUE | BLACK | CHARCOAL GREY (SOLID)
FOREST GREEN | PEPPER RED | ROYAL BLUE

Softshell, 94 % polyester/6 % elastan, 3 lag, 100 % polyester polar fleecefor | Gennemgående lynlås | 2 sidelommer og 1 brystlomme med lynlås | Elastisk ærmerib og kant forneden i forskellige nuancer

L03107 | 03107 **Women´s Softshell Jacket Radian**

94% polyester / 6% elasthan
S, M, L, XL, XXL
270 g/m² SOL´S

ABYSS BLUE | BLACK | CHARCOAL GREY (SOLID)
FOREST GREEN | PEPPER RED | ROYAL BLUE

Softshell, 94 % polyester/6 % elastan, 3 lag, 100 % polyester polar fleecefor | Gennemgående lynlås | 2 sidelommer og 1 brystlomme med lynlås | Elastisk ærmerib og kant forneden i forskellige nuancer



ELEVATE



EL38319 | 38319 **Maxson Softshell Jacket**

100% polyester
XS, S, M, L, XL, XXL
270 g/m² Elevate

BLACK | BLUE | CLASSIC ROYAL BLUE | FERN GREEN
NAVY | ORANGE | RED | STORM GREY

Maxson softshelljakke, herre | Global fit | Vandtæt lynlås foran | Indvendig stormklap | Lommer med lynlås | Ergonomiske ærmer | Fremhævede albuer | Lynlåsvedhæng | Mekanisk strækstof af 100% polyester bonded mikrofleece med en vandtæt, åndbar membran og vandafvisende finish | 270 g/m²



ELEVATE



EL38320 | 38320 **Maxson Ladies` Softshell Jacket**

100% polyester
XS, S, M, L, XL
270 g/m² Elevate

BLACK | BLUE | CLASSIC ROYAL BLUE | FERN GREEN
NAVY | ORANGE | RED | STORM GREY

Maxson softshelljakke, dame | Global fit | Vandtæt lynlås foran | Indvendig stormklap | Lommer med lynlås | Ergonomiske ærmer | Fremhævede albuer | Lynlåsvedhæng | Mekanisk strækstof af 100% polyester med en vandtæt, åndbar membran og vandafvisende finish | 270 g/m²





TJ9510 | 9510 **Lightweight Performance Softshell Jacket**

95% polyester / 5% elasthan
S, M, L, XL, XXL, 3XL
260 g/m² Tee Jays

BLACK | GREY MELANGE | NAVY | SKY DIVER

Shaped fit | Påsat, vandtætte lommer | 2 store forlommer | Justerbar kant





TJ9511 | 9511 **Womens Lightweight Performance Softshell**

95% polyester / 5% elasthan
S, M, L, XL, XXL, 3XL
260 g/m² Tee Jays

BLACK | GREY MELANGE | NAVY | SKY DIVER

Shaped fit | Påsat, vandtætte lommer | 2 store forlommer | Justerbar kant





JN1148 | JN1148 **Men`s Softshell Jacket**

100% polyester
S, M, L, XL, XXL, 3XL
280 g/m² James+Nicholson

DARK-MELANGE/BLACK | DARK-MELANGE/GREEN | DARK-MELANGE/RED
DARK-MELANGE/ROYAL | DARK-MELANGE/YELLOW

Behagelig, blød 2-lags softshell | Indvendig fleece i kontrast | Gennemgående lynlås i kontrast med hagebestykkelse | Kadet krave | 2 sidelommer og 1 lynlås brystlomme





JN1147 | JN1147 **Ladies` Softshell Jacket**

100% polyester
XS, S, M, L, XL, XXL
280 g/m² James+Nicholson

DARK-MELANGE/BLACK | DARK-MELANGE/GREEN | DARK-MELANGE/RED
DARK-MELANGE/ROYAL | DARK-MELANGE/YELLOW

Behagelig, blød 2-lags softshell | Indvendig fleece i kontrast | Gennemgående lynlås i kontrast med hagebestykkelse | Kadet krave | 2 sidelommer og 1 lynlås brystlomme | Let taljeret







Z520 | R-520M-0 **Men`s Sportshell 5000 Jacket**

100% polyester
XS, S, M, L, XL, XXL
250 g/m² Russell

AZURE BLUE | BLACK | CLASSIC RED | FRENCH NAVY | TITANIUM (SOLID)

Vandafvisende vandsøjletryk 5.000 mm | Åndbar 5.000 g/m²/24 timer | Justerbare manchetter for bedre komfort | Ergonomisk pasform for maksimal varmeregulering og fugthåndtering | Svejste, laserskårede lommer på ærmer og bryst med vandtætte lynlåse | Gennemgående YKK lynlås, indvendig MP3 lomme | Kan skåne vaskes ved 30° uden skyllemiddel og tørretumbles ved lav temperatur | Strækmateriale og fremhævede albuer for maksimal bevægelsesfrihed







Z520F | R-520F-0 **Ladies` Sportshell 5000 Jacket**

100% polyester
XS, S, M, L, XL, XXL
250 g/m² Russell

AZURE BLUE | BLACK | CLASSIC RED | FRENCH NAVY | TITANIUM (SOLID)

Passer til Z520



NEW COLOUR

L838 | 01194 **Women`s Softshell Zip Jacket Race**

96% polyester / 4% elasthan
S, M, L, XL, XXL
280 g/m² SOL´S

ARMY | BLACK | BOTTLE GREEN | FRENCH NAVY | PEPPER RED | ROYAL BLUE

2 sidelommer med lynlås

L837 | 01195 **Men`s Softshell Zip Jacket Race**

96% polyester / 4% elasthan
S, M, L, XL, XXL, 3XL
280 g/m² SOL´S

ARMY | BLACK | BOTTLE GREEN | FRENCH NAVY | PEPPER RED | ROYAL BLUE

2 sidelommer med lynlås



russell





OEKO-TEX® STANDARD 100

Z140 | R-140M-0 **Men`s Softshell Jacket**

92% polyester / 8% elasthan

XS, S, M, L, XL, XXL, 3XL, 4XL

340 g/m² Russell

XS, S, M, L, XL, XXL, 3XL, 4XL

BLACK | BOTTLE GREEN | CLASSIC RED | FRENCH NAVY | TITANIUM (SOLID)

XS, S, M, L, XL, XXL

AZURE BLUE | WHITE

Alsidigt og fleksibelt design | Kan vasks ved 40° uden skyllemiddel og tørretumbles ved lav temperatur | Bonded mikrofleece foér | Vandafvisende vandsøjletryk 5.000 mm | Åndbar | 3-lags softshell materiale

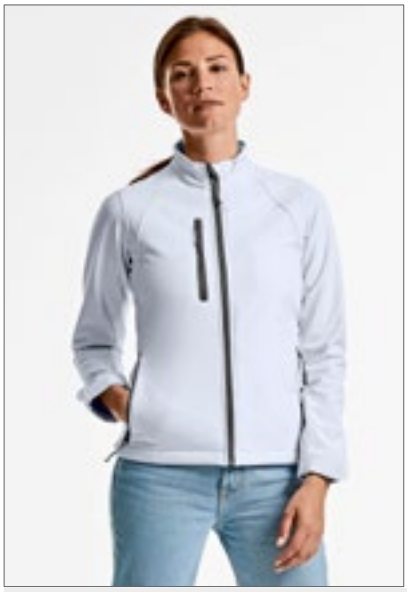

russell





OEKO-TEX® STANDARD 100

Z140F | R-140F-0 **Ladies` Softshell Jacket**

92% polyester / 8% elasthan

XS, S, M, L, XL, XXL, 3XL, 4XL

340 g/m² Russell

XS, S, M, L, XL, XXL, 3XL, 4XL

BLACK | BOTTLE GREEN | CLASSIC RED | FRENCH NAVY | TITANIUM (SOLID)

XS, S, M, L, XL, XXL

AZURE BLUE | WHITE

Alsidigt og fleksibelt design | Kan vasks ved 40° uden skyllemiddel og tørretumbles ved lav temperatur | Bonded mikrofleece foér | Vandafvisende vandsøjletryk 5.000 mm | Åndbar | 3-lags softshell materiale | Feminint snit



Result

Result COLOUR



546

RT121 | R121M **Classic Soft Shell Jacket**

Ydre: 93% polyester / 7% elasthan, Middel Lag: 100% polyurethan, Indre: 100% polyester

S, M, L, XL, XXL, 3XL, 4XL

320 g/m² Result

S, M, L, XL, XXL, 3XL, 4XL

BLACK | BOTTLE | NAVY | WORKGUARD GREY

S, M, L, XL, XXL, 3XL

GREY | RED

S, M, L, XL, XXL

AZURE

Vandtæt - vandsøjletryk 8.000 mm (bonded materiale), åndbar 1.000 mvp og vindtæt | 320g/m² 3-lags bonded softshell, vandtæt 8.000mm vandsøjletryk | Udvendigt lag: 93% polyester 7% elastan | Mellemlag: vandtæt, åndbar og vindtæt termoplastisk polyurethan-membran | Indvendigt lag: Mikrofleece for endnu mere varme | Gennemgående YKK lynlås med indvendig stormklap | To sidelommer med lynlås, en brystlomme med lynlås, to store inderlommer og en mobil-inderlomme | Justerbar forneden med træksnor | Dekorative bærestykker på for- og bagstykke | Moderne snit med længere bagstykke | Blødt, sporty og elastisk materiale | Tilgang til yderligere forarbejdning: Skjult lynlås på indersiden af bagstykket



Result

Result COLOUR



RT121F | R121F **Womens Classic Soft Shell Jacket**

Udvendigt lag: 93% polyester / 7% elasthan, Mellemlag: 100% polyurethan, Indvendigt lag: 100% polyester

S (10/36), M (12/38), L (14/40), XL (16/42), XXL (18/44)

320 g/m² Result

AZURE | BLACK | BOTTLE | GREY | NAVY | RED

Vind-og vandtæt (8.000 mm) | Åndbar 1.000 g/m²/24 timer | 3-lags vandtæt kompositmateriale (320 g/m²) | Blødt, ekstremt elastisk materiale og bekvemt, aktivt snit | Indvendig stormklap | Dekorative bærestykker på for- og bagstykke | Gennemgående YKK lynlås | Sidelommer og brystlomme med lynlås | 1 inderlomme | Justerbar forneden med træksnor | Moderne snit med længere bagstykke | Taljeret | Mikrofleece indvendig | Tilgang til yderligere forarbejdning: Skjult lynlås på indersiden af bagstykket



JAMES & NICHOLSON



JN1020 | JN1020 **Men`s Softshell Jacket**

90% polyester / 10% elasthan
S, M, L, XL, XXL, 3XL
270 g/m² James+Nicholson

S, M, L, XL, XXL, 3XL
BLACK | GREEN | NAVY | OFF-WHITE
ORANGE | RED

S, M, L, XL, XXL
AZUR

Vind- og vandtæt 3-lags-funktionsmateriale med TPU-membran (2.000 mm vandsøjletryk) | Syninger er ikke forseglede | Åndbar 2,000 g/m²/24 timer | Blødt, bevægeligt stræk materiale | 2 sidelommer med lynlås | 2 inderlommer | Elastik snor forneden med stoppere



JAMES & NICHOLSON



JN1021 | JN1021 **Ladies` Softshell Jacket**

90% polyester / 10% elasthan
S, M, L, XL, XXL
270 g/m² James+Nicholson

AZUR | BLACK | GREEN | NAVY
OFF-WHITE | ORANGE | RED

Vind- og vandtæt 3-lags-funktionsmateriale med TPU-membran (2.000 mm vandsøjletryk) | Syninger er ikke forseglede | Åndbar 2,000 g/m²/24 timer | Blødt, bevægeligt stræk materiale | 2 sidelommer med lynlås | 2 inderlommer | Elastik snor forneden med stoppere | Let taljeret form



GILDAN



GSS800 | SS800 **Hammer Unisex Softshell Jacket**

98% polyester / 2% elasthan
S, M, L, XL, XXL, 3XL, 4XL
300 g/m² Gildan

BLACK | CHARCOAL (SOLID) | FOREST GREEN | NAVY
ORANGE | RED | ROYAL | SAFETY GREEN

3-lags vandtæt, åndbart materiale med micro-fleece invendig lag | Omvendt spole frontlynlås | 2 lommer foran og 1 lomme ved skulder med lynlås i begge retninger | 15,2 cm. Stormflap ved lynlås foran | Længere bagstykke | TearAway-label | Vandtæt, åndbar membran 6000 mm | Vindtæt | Elastisk materiale



GILDAN

GSS800L | SS800L **Hammer Ladies Softshell Jacket**

98% polyester / 2% elasthan
S, M, L, XL, XXL, 3XL, 4XL
300 g/m² Gildan

BLACK | CHARCOAL (SOLID) | FOREST GREEN | NAVY
ORANGE | RED | ROYAL | SAFETY GREEN

Let taljeret | 3-lags vandtæt, åndbart materiale med micro-fleece invendig lag | Omvendt spole frontlynlås | 2 lommer foran med lynlås begge veje | 15,2 cm. Stormflap ved lynlås foran | Længere bagstykke | TearAway-label | Vandtæt, åndbar membran 6000 mm | Vindtæt | Elastisk materiale





RT231 | R231M **Printable Soft Shell Jacket**

100% polyester
S, M, L, XL, XXL, 3XL, 4XL
280 g/m² Result Core

BLACK/BLACK | BLACK/ORANGE | CHARCOAL/BLACK
NAVY/NAVY | NAVY/ROYAL | PURPLE/BLACK
RED/BLACK | VIVID GREEN/BLACK | WHITE/BLACK
YELLOW/BLACK

Vandafvisende, åndbar og vindtæt | Udvendigt: Polyester, indvendigt: Polyester-mikrofleece | Dekorative pyntesømme | Gennemgående lynlås | Forlommer med lynlås | Hagebeskyttelse | Elastisk bånd på ærmerne | Neutral etiket





RT231F | R231F **Ladies` Printable Soft Shell Jacket**

100% polyester
XS (8/34), S (10/36), M (12/38), L (14/40), XL (16/42), XXL (18/44)
280 g/m² Result Core

BLACK/BLACK | BLACK/ORANGE | CHARCOAL/BLACK
NAVY/NAVY | NAVY/ROYAL | PURPLE/BLACK
RED/BLACK | VIVID GREEN/BLACK | WHITE/BLACK
YELLOW/BLACK

Vandafvisende, åndbar og vindtæt | Udvendigt: Polyester, indvendigt: Polyester-mikrofleece | Dekorative pyntesømme | Gennemgående lynlås | Forlommer med lynlås | Hagebeskyttelse | Elastisk bånd på ærmerne | Neutral label | Fitted talje





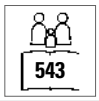

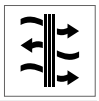

RG688 | TRA688 **Men`s Softshell Jacket - Octagon II**

96% polyester / 4% elasthan

XS, S, M, L, XL, XXL, 3XL, 4XL, 5XL

300 g/m² Regatta Professional

XS, S, M, L, XL, XXL, 3XL, 4XL, 5XL

BLACK/BLACK | NAVY/SEAL GREY (SOLID)

S, M, L, XL, XXL, 3XL, 4XL

CLASSIC RED/BLACK | DARK SPRUCE/BLACK | EXTREME GREEN/BLACK

MAJESTIC PURPLE/BLACK | OXFORD BLUE/BLACK | SEAL GREY (SOLID)/BLACK

Vandtæt og åndbart, vævet Softshell XPT-membranstof i tre lag med varm foring | Vindtæt | Vandafvisende | Indvendig klap bag lynlåsen | 2 sidelommer med lynlås og 1 brystlomme med lynlås | Justerbar forneden med træksnor | Fuldt tryk på stof





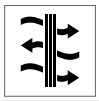



RG689 | TRA689 **Women`s Softshell Jacket - Octagon II**

96% polyester / 4% elasthan

34 (8), 36 (10), 38 (12), 40 (14), 42 (16), 44 (18), 46 (20), 48 (22)

300 g/m² Regatta Professional

34, 36, 38, 40, 42, 44, 46, 48

BLACK/BLACK | NAVY/SEAL GREY (SOLID)

36, 38, 40, 42, 44, 46

CLASSIC RED/BLACK | EXTREME GREEN/BLACK | HOT PINK/BLACK

MAJESTIC PURPLE/BLACK | OXFORD BLUE/BLACK | SEAL GREY (SOLID)/BLACK

Vandtæt og åndbart, vævet Softshell XPT-membranstof i tre lag med varm foring | Vindtæt | Vandafvisende | Indvendig klap bag lynlåsen | 2 sidelommer med lynlås og 1 brystlomme med lynlås | Justerbar forneden med træksnor | Shaped fit | Fuldt tryk på stof



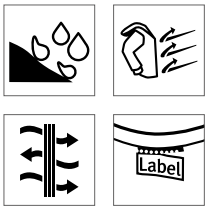

RT209F | R209F **Ladies` Softshell Jacket**

100% polyester

XS (8/34), S (10/36), M (12/38), L (14/40), XL (16/42), XXL (18/44)

290 g/m² Result Core

BLACK | NAVY | RED

3-lags vandtæt bonded materiale | 4-vejs superstrækbar softshell | Midterlag: Vandtæt 5000 mm, åndbar 1000 g, vindtæt TPU-membran | Indvendig stormklap | Gennemgående lynlås | 2 lynlåslommer | Gråt foér i fleece for alle farver | Indvendigt lag: 100 % polyester Micro fleece

RT209 | R209M **Softshell Jacket**

100% polyester

XS, S, M, L, XL, XXL, 3XL

290 g/m² Result Core

BLACK | NAVY | RED

Komfortabelt snit | Gennemgående lynlås | Vindbeskyttende længere bagstykke | 2 lynlåslommer | 4-vejs superstrækbar softshell | Midterlag: TPU 5000 mm vandtæt, åndbart 1000 g/m²/24 t. | 3-lags vandtæt bonded materiale | Indvendigt lag: Mikrofleece for endnu mere varme | Indvendig stormklap





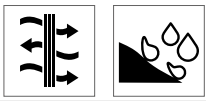

RG610 | TRA610 Ablaze 3-Layer Softshell Jacket

100% polyester
S, M, L, XL, XXL, 3XL
300 g/m² Regatta Professional

BLACK/BLACK | FRENCH BLUE/NAVY | NAVY/NAVY | SEAL GREY/BLACK

Vandtæt og åndbart, vævet Softshell XPT-membranstof i tre lag med varm foring | Vindtæt membran | Vandafvisende | 2 sidelommer med lynlås | Brystlomme med lynlås | Ideel til Screen, transfer og vinyl tryk







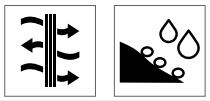

RG613 | TRA613 Womens Ablaze 3-layer Printable Softshell Jacket

100% polyester
36 (10), 38 (12), 40 (14), 42 (16), 44 (18), 46 (20)
300 g/m² Regatta Professional

BLACK/BLACK | FRENCH BLUE/NAVY | NAVY/NAVY | SEAL GREY/BLACK

Vandtæt og åndbart, vævet Softshell XPT-membranstof i tre lag med varm foring | Fuldt printbart yderstof | Vindtæt membran | 2 sidelommer med lynlås og 1 brystlomme med lynlås







RT136X | R136X Ultra Lite Soft Shell Jacket

Ydre: 93% polyester / 7% elasthan, Middel Lag: 100% polyurethan, Indre: 100% polyester
XS, S, M, L, XL, XXL
240 g/m² Result

BLACK

Vandtæt - vandsøjletryk 5.000mm (bonded materiale), åndbar 3.000 mvp og vindtæt | Udvendigt lag: 93% polyester 7% elastan | Mellemlag: vandtæt, åndbar og vindtæt, termoplastisk polyurethan-membran | Indvendigt lag: Polyester-net | Blødt materiale egnet til sport i 3-vejs stræk | Hurtigt tørrende | Komfortabel | Letvægt | Ventilation på underarmene | Gennemgående, vandtæt lynlås foran | ECH Performance logo, der er synligt ved venstre ærmeopslag | Højre brystlomme med svejsede sømme og lynlås | Pakket enkeltvis i papæske | Tilgang til yderligere forarbejdning: Skjult lynlås indvendig på brystpartiets venstre side | Reflekterende RESULT® logo synligt gennem justerbare gummimanchetter





JHK832 | SOFTJACK Softshell Jacket

Ydre: 95% polyester / 5% elasthan, Indre: 100% polyester
S, M, L, XL, XXL
300 g/m² JHK

BLACK | BOTTLE GREEN | GRAPHITE | NAVY | RED | WHITE

Gennemgående lynlås | 2 sidelommer med lynlås | Trelags funktionelt materiale med åndbar membran | Indvendigt i mikrofleece med justerbar elastisk snor







RG650 | TRA650 Hydroforce Softshell

96% polyester / 4% elasthan
S, M, L, XL, XXL, 3XL
300 g/m² Regatta Professional

BLACK/BLACK | CLASSIC RED/BLACK | NAVY/BLACK | OXFORD BLUE/BLACK | SEAL GREY (SOLID)/BLACK

Vandtæt og åndbart, vævet Softshell XPT-membranstof i tre lag med varm foring | Indvendig klap bag lynlåsen | 2 lynlås sidelommer og 1 brystlomme med lynlås | Strukturerede ripstop-skulderpartier | Justerbar forneden med træksnor, polyester net (mesh) foér | Vindtæt membran | Vandafvisende | Justerbare manchetter med gummi greb | Sikkerheds-inderlomme med lynlås, mobil-inderlomme | Foret, justerbar hætte, der går hele vejen rundt: kan foldes sammen





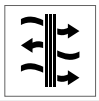



RG681 | TRA681 **Classic 3 Layer Softshell Jacket**

96% polyester / 4% elasthan

S, M, L, XL, XXL, 3XL

300 g/m² Regatta Professional

BLACK/BLACK | NAVY/SEAL GREY (SOLID)

Vandtæt og åndbart, vævet Softshell XPT-membranstof i tre lag med varm foring | Vindtæt membran | 2 sidelommer med lynlås | Fuldt printbart yderstof









RG654 | TRA654 **Reid Softshell Jacket**

96% polyester / 4% elasthan

XS, S, M, L, XL, XXL, 3XL, 4XL

270 g/m² Regatta Professional

BLACK | NAVY | SEAL GREY (SOLID)

Varmende vævet stræk-softshell-stof | Slidstærk, vandafvisende finish | Vindtæt | Hurtigt tørrende | Letvægts jakke med meget høj komfort | 2 sidelommer med lynlås | Justerbar forneden med træksnor











RY6437 | SS6437 **Nebraska Woman Softshell Jacket**

Ydre: 92% polyester / 8% elasthan, Indre: 100% polyester

S, M, L, XL, XXL, 3XL

300 g/m² Roly

AQUAMARINE 236 | BLACK 02 | LIME PUNCH 235
NAVY BLUE 55 | RED 60 | ROYAL BLUE 05

Yderstof: 92% polyester / 8% Spandex, foér: 100% polyester extra warm mikrofleece, 300 g/m² | Softshell Jakke, 2-ply | Tone-i-tone lynlås med hagebeskyttelse | Foring af varm mikrofleece | Tre yderlommer med tone-i-tone lynlås | Manchetter med justerbar Velcro | Elastisk snor med stop i kant forneden | Slim-fit | Vind- og vandafvisende

RY6436 | SS6436 **Nebraska Softshell Jacket**

Ydre: 92% polyester / 8% elasthan, Indre: 100% polyester

S, M, L, XL, XXL, 3XL, 4XL

300 g/m² Roly

S, M, L, XL, XXL, 3XL, 4XL

BLACK 02 | NAVY BLUE 55

S, M, L, XL, XXL, 3XL

AQUAMARINE 236 | LIME PUNCH 235 | RED 60
ROYAL BLUE 05

Yderstof: 92% polyester / 8% Spandex, foér: 100% polyester extra warm mikrofleece, 300 g/m² | Softshell Jakke, 2-ply | Tone-i-tone lynlås med hagebeskyttelse | Foring af varm mikrofleece | Tre yderlommer med tone-i-tone lynlås | Manchetter med justerbar Velcro | Elastisk snor med stop i kant forneden | Slim-fit | Vind- og vandafvisende







Z040M | R-040M-0 **Men`s Smart Softshell Jacket**

100% polyester
XS, S, M, L, XL, XXL, 3XL
315 g/m² Russell

BLACK | CLASSIC RED | CONVOY GREY (SOLID) | FRENCH NAVY

Beskytter mod vind og kulde, høj åndbarhed | Vandafvisende Du Pont™ Teflon® DWR-behandling | Mikrofleece foér | 2 lynlås lommer | Forlænget rygstykke, nakketape | Bundet i sømme inden på lynlås | Softshell | Udgang til headset







Z040F | R-040F-0 **Ladies` Smart Softshell Jacket**

100% polyester
XS, S, M, L, XL, XXL, 3XL
315 g/m² Russell

BLACK | CLASSIC RED | CONVOY GREY (SOLID) | FRENCH NAVY

Beskytter mod vind og kulde, høj åndbarhed | Vandafvisende Du Pont™ Teflon® DWR-behandling | Udgang til headset | 2 lynlås lommer | Forlænget rygstykke, nakketape | Bundet i sømme inden på lynlås | Softshell







Z410M | R-410M **Men`s Bionic Softshell Jacket**

94% polyester / 6% elasthan
XS, S, M, L, XL, XXL, 3XL, 4XL
320 g/m² Russell

BLACK | CLASSIC RED | FRENCH NAVY | IRON GREY | STONE

High performance DWR-tekstil med vandafvisende membran | Behandlet med Bionic-Finish® Eco | Uden fluor og PFC | Moderne klassisk pasform | Kontrastfarvet lynlåse og detaljer | Hydroshell-materiale i armhulen til luftcirkulation | 1 brystlomme og 1 ærmelomme med lynlås | Hagebeskyttelse | Kadet krave og indvendig storm klap | Justerbare manchetter med burrelås | Honeycomb jersey foér og stor net (mesh) media lomme | Søm fri skulderstykke for bedre komfort og plads til dekoration







Z410F | R-410F **Ladies` Bionic Softshell Jacket**

94% polyester / 6% elasthan
XS, S, M, L, XL, XXL, 3XL, 4XL
320 g/m² Russell

BLACK | CLASSIC RED | FRENCH NAVY | IRON GREY | STONE

High performance DWR-tekstil med vandafvisende membran | Behandlet med Bionic-Finish® Eco | Uden fluor og PFC | Moderne pasform | Kontrastfarvet lynlåse og detaljer | Hydroshell-materiale i armhulen til luftcirkulation | 1 brystlomme og 1 ærmelomme med lynlås | Hagebeskyttelse | Kadet krave og indvendig storm klap | Justerbare manchetter med burrelås | Honeycomb jersey foér og stor net (mesh) media lomme | Søm fri skulderstykke for bedre komfort og plads til dekoration





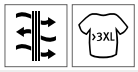

L866 | 46600 **Men`s Softshell Jacket Relax**

94% polyester / 6% elasthan
S, M, L, XL, XXL, 3XL, 4XL
340 g/m² SOL´S

ABSINTHE GREEN | ABYSS BLUE | ARMY | BLACK
BOTTLE GREEN | CHARCOAL GREY (SOLID) | DARK CHOCOLATE | GREY MELANGE
PEPPER RED | ROYAL BLUE | WHITE

Vandtæt: 8.000 mm vandsøjletryk- Åndbar membran: 1.000 g/m² | 2 sidelommer med lynlås | 1 brystlomme med lynlås | Justerbar træksnor forneden | Justerbare ærmer med burrelås







L863 | 46800 **Ladies` Softshell Jacket Roxy**

94% polyester / 6% elasthan
S, M, L, XL, XXL
340 g/m² SOL´S

ABSINTHE GREEN | ABYSS BLUE | ARMY | BLACK
BOTTLE GREEN | CHARCOAL GREY (SOLID) | DARK CHOCOLATE | GREY MELANGE
PEPPER RED | ROYAL BLUE | WHITE

Vandtæt: 8.000 mm vandsøjletryk- Åndbar membran: 1.000 g/m² | 2 sidelommer med lynlås | 1 brystlomme med lynlås | Justerbar træksnor forneden | Justerbare ærmer med burrelås



JAMES & NICHOLSON



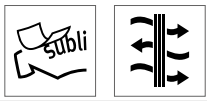

JN135 | JN135 **Men`s Softshell Jacket**

95% polyester / 5% elasthan

S, M, L, XL, XXL, 3XL, 4XL, 5XL

330 g/m² James+Nicholson

S, M, L, XL, XXL, 3XL, 4XL, 5XL

BLACK | NAVY

S, M, L, XL, XXL, 3XL

AQUA | BROWN | CARBON | OFF-WHITE

OLIVE | POP-ORANGE | RED

Trendy softshell herrejakke | 3-lags funktionsmateriale med TPU-membran | Vind- og vandtæt (5.000 mm vandsøjletryk) samt åndbar | Foér af mikro fleece | Net mesh) foér på foran | 2 sidelommer med lynlås | En lodret brystlomme med lynlås | Elastiske træksnore med stopper forneden | Lynlås i foret foran, for adgang til dekoration



JAMES & NICHOLSON



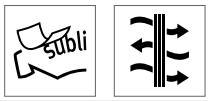

JN137 | JN137 **Ladies` Softshell Jacket**

95% polyester / 5% elasthan

S, M, L, XL, XXL

330 g/m² James+Nicholson

AQUA | BLACK | BROWN | CARBON

NAVY | OFF-WHITE | OLIVE | POP-ORANGE

RED

Trendy damejakke af softshell | 3-lags funktionsmateriale med TPU-membran | Vind- og vandtæt (5.000 mm vandsøjletryk) samt åndbar | Foér af mikro fleece | Net mesh) foér på foran | 2 sidelommer med lynlås | Elastiske træksnore med stopper forneden | Let taljeret | Lynlås i foret foran, for adgang til dekoration



Result



RT131M | R131M **Osaka Combed Pile Soft Shell Jacket**

Ydre + Indre: 100% polyester, Mellemlag: 100% polyurethan

S, M, L, XL, XXL, 3XL

370 g/m² Result

BLACK | FOREST | NAVY

Vandtæt - vandsøjletryk 7.000 mm (bonded materiale), åndbar 3.000 mvp og vindtæt | 3-lags vandtæt kompositmateriale (370 g/m²) med 7.000 mm | Mellemlag: TECH Performance, åndbar TPU-membran | Indvendigt lag: Polyester/elastan-net | Vandtæt materiale | 3-vejs stræk materiale | Komfortabel | Lynlås sidelomme | TECH Performance logo på lynlås-skyder



Result



RT131F | R131F **Women`s Osaka Combed Pile Soft Shell Jacket**

Ydre + Indre: 100% polyester, Mellemlag: 100% polyurethan

XS (8/34), S (10/36), M (12/38), L (14/40), XL (16/42)

370 g/m² Result

BLACK | FOREST | NAVY

Vandtæt - vandsøjletryk 7.000 mm (bonded materiale), åndbar 3.000 mvp og vindtæt | 3-lags vandtæt kompositmateriale (370 g/m²) med 7.000 mm | Mellemlag: TECH Performance, åndbar TPU-membran | 3-vejs stræk materiale | Indvendigt lag: Polyester/elastan-net | Vandtæt materiale | Lynlås sidelomme









RT120 | R120X **Activity Softshell Jacket**

Ydre: 93% polyester / 7% elasthan, Middel Lag: 100% polyurethan, Indre: 100% polyester

S, M, L, XL, XXL, 3XL

320 g/m² Result

S, M, L, XL, XXL, 3XL

NAVY/BLACK YELLOW/BLACK

S, M, L, XL, XXL

RED/BLACK VIVID GREEN/BLACK

Vandtæt - vandsøjletryk 8.000 mm (bonded materiale), åndbar 1.000 mvp og vindtæt | 320 g/m² 3-lags bonded softshell, vandtæt 8.000 mm vandsøjletryk | Udvendigt lag: 93% polyester 7% elastan | Mellemlag: vandtæt, åndbar og vindtæt termoplastisk polyurethan-membran | Indvendigt lag: Mikrofleece for endnu mere varme | Gennemgående YKK lynlås | To rummelige forlommer med lynlås, en inderlomme og en mobil-inderlomme | Indvendig elastisk manchet med tommefingeråbning | Justerbar forneden med træksnor | Moderne snit med længere bagstykke | Blødt, ekstremt elastisk materiale | Indvendig stormklap | Dekorative bærestykker på for- og bagstykke | Lynlås under armen for ekstra ventilation med net (mesh) | Tilgang til yderligere forarbejdning: Skjulte lynlåse øverst på bagstykkets inderside og på venstre brystparti











RT122F | R122F **Women`s Soft Shell Jacket**

Ydre: 93% polyester / 7% elasthan, Middel Lag: 100% polyurethan, Indre: 100% polyester

XS (8/34), S (10/36), M (12/38), L (14/40), XL (16/42), XXL (18/44)

320 g/m² Result

BLACK NAVY RED

Vandtæt - vandsøjletryk 8.000 mm (bonded materiale), åndbar 1.000 mvp og vindtæt | Mellemlag: vandtæt, åndbar og vindtæt termoplastisk polyurethan-membran | Udvendigt lag: 93% polyester 7% elastan | Indvendigt lag: Mikrofleece for endnu mere varme | 320g/m² 3-lags bonded softshell, vandtæt 8.000mm vandsøjletryk | Blødt, ekstremt elastisk materiale | Behagelig aktiv pasform | Kropsbetonet pasform | Gennemgående YKK lynlås | Udskifteligt kravesystem med lynlås (der indgår tre farver i leveringen) | To sidelommer med lynlås og pyntesøm, en ærmelomme med lynlås og en stor mobil-inderlomme | Dekorative bærestykker på for- og bagstykke | 12 cm lang lynlås i siden | Tilgang til yderligere forarbejdning: Skjult lynlås på brystpartiets venstre side





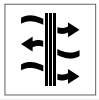



RT119 | R119X **Blade Softshell Jacket**

Ydre: 93% polyester / 7% elasthan, Middel Lag: 100% polyurethan, Indre: 100% polyester

XS, S, M, L, XL, XXL

320 g/m² Result

LIME/CHARCOAL/PALE GREY ROYAL/NAVY/PALE GREY

320g/m² 3-lags bonded softshell, vandtæt 8.000mm vandsøjletryk | Udvendigt lag: 93% polyester 7% elastan | Mellemlag: vandtæt, åndbar og vindtæt termoplastisk polyurethan-membran | Indvendigt lag: Mikrofleece for endnu mere varme | Indvendig elastisk manchet med tommefingeråbning | Justerbar forneden med træksnor | Moderne snit med længere bagstykke | Blødt, ekstremt elastisk materiale | Behagelig aktiv pasform | Indvendig stormklap | Lynlås under armen for ekstra ventilation med net (mesh) | To sidelommer med lynlås, en ærmelomme med lynlås og mobil-inderlomme | Gennemgående YKK lynlås | Vedhænget på lynlåsen gør den let at åbne | Tilgang til yderligere forarbejdning: Skjult lynlås på brystpartiets venstre side









W835 | H835 **Unisex Softshell Jacket**

Ydre: 96% polyester / 4% elasthan, Indre: 100% polyester, Kontrast indlæg: 87% bomuld / 10% polyester / 3% elasthan

XXS, XS, S, M, L, XL, XXL, 3XL, 4XL

320 g/m² Henbury

BLACK/CHARCOAL NAVY/CHARCOAL

2-lags softshell jakke med mikrofleece på bagsiden | Moderne styling-funktioner inkluderer kontrasterende stræk-marl-sidepaneler og lynlås i midten foran med skridsikker puller, skjulte lommer med lynlås, brystlomme, faldet falddetalje, skulderstykke detaljer ved skuldrene og indre dybe lommer til telefoner og tilbehør | Afrivningslabel | Åndbart sidepanel





E7820 | 7820 **Men`s Softshell Jacket C+**

Ydre: 95% polyester / 5% elasthan, Indre: 100% polyester

S, M, L, XL, XXL, 3XL, 4XL, 5XL

310 g/m² Promodoro

AQUA | BLACK | FIRE RED | NAVY | STEEL GREY (SOLID)

Kadet krave | Lynlås med regn og hagebeskyttelse | Justerbare manchetter med burrelås | Træksnor forneden med stoppere indvendigt | 2 sidelommer med lynlås | Fikseringer til skaljakken | Neutral størrelse mærkat | Åndbar | Vandtæt 8.000 mm | Softshell bonded elastisk mikro fleece | Koncept jakke 5-i-1 | Passer til skaljakke E7548





E7821 | 7821 **Women`s Softshell Jacket C+**

95% polyester / 5% elasthan

S, M, L, XL, XXL, 3XL

310 g/m² Promodoro

AQUA | BLACK | FIRE RED | NAVY | STEEL GREY (SOLID)

Kadet krave | Lynlås med regn og hagebeskyttelse | Justerbare manchetter med burrelås | Træksnor forneden med stoppere indvendigt | 2 sidelommer med lynlås | Fikseringer til skaljakken | Neutral størrelse mærkat | Åndbar | Vandtæt 8.000 mm | Softshell bonded elastisk mikro fleece | Koncept jakke 5-i-1 | Passer til skaljakke E7548





S5230 | ST5230 **Softest Shell Jacket**

94% polyester / 6% elasthan

S, M, L, XL, XXL

250 g/m² Stedman®

BLACK OPAL | DOLPHIN GREY | MARINA BLUE

4-vejs stræk materiale bonded med net (mesh) | Vind- og vandafvisende TPU membran | Vandafvisende vandsøjletryk 2.000 mm | Åndbar 1.000 g/m² | Kontrastfarvede elementer | Side- og bryst lommer med lynlås | Lynlås i plastik | Vindlap | Justerbare ærmer med burrelås | Justerbar forneden | Nakkebånd | Ventilationsringe af metal under armene (nikkelfri) | Hængestrop | Lille størrelsesetiket i nakken | Vaskeanvisning i siden | Kan vaskes ved 40°





S5330 | ST5330 **Softest Shell Jacket Women**

94% polyester / 6% elasthan

S, M, L, XL

250 g/m² Stedman®

BLACK OPAL | DOLPHIN GREY | MARINA BLUE

Vind- og vandafvisende TPU membran | Ventilationsringe af metal under armene (nikkelfri) | Nakkebånd | Sidesømme og sidebelægninger (foran og bagpå) | Vandafvisende 2.000 mm vandsøjletryk | Åndbar 1.000 g/m² | Justerbar forneden | Side- og bryst lommer med lynlås | Justerbare ærmer med burrelås | Vindlap | 4-vejs stræk materiale bonded med net (mesh) | Kontrastfarvede elementer | Hængestrop | Lynlås i plastik | Vaskeanvisning i siden | Lille størrelsesetiket i nakken | Kan vaskes ved 40°



REGATTA PROFESSIONAL



RG628 | TRA628 **Ablaze Printable Softshell Jacket**

100% polyester
S, M, L, XL, XXL, 3XL
265 g/m² Regatta Professional

BLACK/BLACK	BLACK/CLASSIC RED	CLASSIC RED/BLACK
DARK SPRUCE/BLACK	EXTREME GREEN/BLACK	FRENCH BLUE/NAVY
HOT PINK/BLACK	MAGMA ORANGE/BLACK	NAVY/FRENCH BLUE
NAVY/NAVY	NEW ROYAL/BLACK	ROCK GREY/BLACK
SEAL GREY (SOLID)/BLACK	VIBRANT PURPLE/BLACK	WHITE/LIGHT STEEL

Varm, vævet soft shell | Trykbart softshell materiale | Vindtæt membran | Ideel til Screen, transfer og vinyl tryk | Slidstærk, vandafvisende finish | Indvendig klap bag lynlåsen | 2 forlommer | Justerbar forneden med træksnor



REGATTA PROFESSIONAL



RG629 | TRA629 **Women´s Ablaze Printable Softshell Jacket**

100% polyester
36 (10), 38 (12), 40 (14), 42 (16), 44 (18), 46 (20)
265 g/m² Regatta Professional

BLACK/BLACK	BLACK/CLASSIC RED	CLASSIC RED/BLACK
DARK SPRUCE/BLACK	EXTREME GREEN/BLACK	FRENCH BLUE/NAVY
HOT PINK/BLACK	MAGMA ORANGE/BLACK	NAVY/FRENCH BLUE
NAVY/NAVY	NEW ROYAL/BLACK	ROCK GREY/BLACK
SEAL GREY (SOLID)/BLACK	VIBRANT PURPLE/BLACK	WHITE/LIGHT STEEL

Varm, vævet soft shell | Trykbart softshell materiale | Vindtæt membran | Ideel til Screen, transfer og vinyl tryk | Slidstærk, vandafvisende finish | Indvendig klap bag lynlåsen | 2 forlommer | Justerbar forneden med træksnor



SOL'S the fair spirit

L01625 | 01625 **Rollings Women Softshell Jacket**

100% polyester
S, M, L, XL, XXL
180 g/m² SOL´S

AQUA/FRENCH NAVY	DARK GREY (SOLID)/BLACK
FRENCH NAVY/GREY (SOLID)	PEPPER RED/GREY (SOLID)

Ultra let og teknisk stræk materiale | TPU-membran | Vandtæt: 5.000 mm vandsøjletryk - Åndbar: 500 g / 24 timer | Gennemgående lynlås | Kontrastfarvet elastik kantbånd ved krave, manchetter og forneden | Raglanærmer | 2 sidelommer med lynlås | 1 inderlomme

L01624 | 01624 **Rollings Men Softshell Jacket**

100% polyester
S, M, L, XL, XXL, 3XL
180 g/m² SOL´S

AQUA/FRENCH NAVY	DARK GREY (SOLID)/BLACK
FRENCH NAVY/GREY (SOLID)	PEPPER RED/GREY (SOLID)

Ultra let og teknisk stræk materiale | TPU-membran | Vandtæt: 5.000 mm vandsøjletryk - Åndbar: 500 g / 24 timer | Gennemgående lynlås | Kontrastfarvet elastik kantbånd ved krave, manchetter og forneden | Raglanærmer | 2 sidelommer med lynlås | 1 inderlomme

STRETCH





JN1130 | JN1130 Men`s Promo Softshell Jacket

100% polyester
S, M, L, XL, XXL, 3XL
280 g/m² James+Nicholson

BLACK/BLACK | GREEN/NAVY | IRON GREY/RED
NAUTIC BLUE/NAVY | NAVY/NAVY | RED/BLACK
WHITE/WHITE

Behageligt, blødt 2-lags softshellmateriale | Vandafvisende, vindtæt, åndbar | Foér: Blød mikrofleece | Gennemgående, skjult lynlås med hagebeskyttelse | 2 sidelommer med lynlås, 2 inderlomme | Elastisk kantbånd på ærmer





JN1129 | JN1129 Ladies` Promo Softshell Jacket

100% polyester
S, M, L, XL, XXL
280 g/m² James+Nicholson

BLACK/BLACK | GREEN/NAVY | IRON GREY/RED
NAUTIC BLUE/NAVY | NAVY/NAVY | RED/BLACK
WHITE/WHITE

Behageligt, blødt 2-lags softshellmateriale | Vandafvisende, vindtæt, åndbar | Foér: Blød mikrofleece | Gennemgående, skjult lynlås med hagebeskyttelse | 2 sidelommer med lynlås, 2 inderlomme | Elastisk kantbånd på ærmer | Taljeret





JN1088 | JN1088 Men`s Softshell Jacket

96% polyester / 4% elasthan
S, M, L, XL, XXL, 3XL
360 g/m² James+Nicholson

DARK-MELANGE | LIGHT MELANGE

Klassisk softshell jakke i melange | 3-lags funktionsmateriale med TPU-membran | Vindtæt, åndbar og vandafvisende (5.000 mm vandsøjletryk) | Ikke tapede sømme | Foér: Mikrofleece med vaffelstruktur | 2 sidelommer med lynlås





JN1087 | JN1087 Ladies` Softshell Jacket

96% polyester / 4% elasthan
S, M, L, XL, XXL
360 g/m² James+Nicholson

DARK-MELANGE | LIGHT MELANGE

Klassisk softshell jakke i melange | 3-lags funktionsmateriale med TPU-membran | Vindtæt, åndbar og vandafvisende (5.000 mm vandsøjletryk) | Ikke tapede sømme | Foér: Mikrofleece med vaffelstruktur | 2 sidelommer med lynlås | Let taljeret





BCJUI62 | JUI62 Jacket Softshell ID.701 /Men

96% polyester / 4% elasthan
S, M, L, XL, XXL, 3XL
300 g/m² B&C

ATOLL/GHOST GREY | BLACK/BLACK | DARK GREY (SOLID)/NEON ORANGE
NAVY/NEON GREEN | RED/WARM GREY | WHITE/WHITE

Udvendigt lag: 96 % polyester - 4 % elastan 2-lags softshell | Indvendig lag: 100 % anti-pilling polyester mikrofleece i kontrastfarve | 2-lags softshell-jakke med behagelig, ergonomisk pasform | Vandafvisende, åndbar 2-vejs stræk | Ekstra længde forneden og kadet krave for optimal varmebeskyttelse | Mange anvendelse muligheder | Stoffet er testet for alle trykteknikker og brodering | 2 lynlåslommer foran med „garage“ og 2 inderlomme | B&C Collection er medlem af Fair Wear Foundation





BCJWI63 | JWI63 Jacket Softshell ID.701 /Women

96% polyester / 4% elasthan
XS, S, M, L, XL, XXL
300 g/m² B&C

ATOLL/GHOST GREY | BLACK/BLACK | DARK GREY (SOLID)/NEON ORANGE
NAVY/NEON GREEN | RED/WARM GREY | WHITE/WHITE

Udvendigt lag: 96 % polyester - 4 % elastan 2-lags softshell | Indvendig lag: 100 % anti-pilling polyester mikrofleece i kontrastfarve | 2-lags softshell-jakke med behagelig, ergonomisk pasform | Vandafvisende og åndbar 2-vejs stræk | Ekstra længde forneden og kadet krave for optimal varmebeskyttelse | Mange anvendelse muligheder | Stoffet er testet for alle trykteknikker og brodering | 2 lynlåslommer foran med „garage“ og 2 inderlomme | B&C Collection er medlem af Fair Wear Foundation









BCJM951 | JM951 **X-Lite Softshell / Men**

Ydre: 94% polyester / 6% elasthan, Indre: 100% polyester

S, M, L, XL, XXL, 3XL

B&C

BLACK | DEEP RED | NAVY | WHITE

Max. Beskyttelse med et min. af vægt og fylde | Letvægts og attraktiv | Yderst funktionel | Alsidig og komfortabel | 2 forlommer med lynlås og 1 brystlomme med vandtæt lynlås og „garage" | 2 inderlommer | Lomme til mediaplayer | Udgang i højre brystlomme til headset | Kabelløkker i kraven til headset | Justerbare manchetter med burrelås og gummi greb | Justerbar kant forneden med elastik træksnor og stoppere | Indvendig gennemgående stormklap i samme materiale | Hagebeskyttelse | Kritiske sømme er tapede | Vandtæt (vandsøjletryk 5.000 mm) | B&C Collection er medlem af Fair Wear Foundation









BCJW938 | JW938 **X-Lite Softshell / Women**

Ydre: 94% polyester / 6% elasthan, Indre: 100% polyester

XS, S, M, L, XL, XXL

B&C

BLACK | DEEP RED | NAVY | WHITE

Max. Beskyttelse med et min. af vægt og fylde | Letvægts og attraktiv | Yderst funktionel | Alsidig og komfortabel | 2 forlommer med lynlås og 1 brystlomme med vandtæt lynlås og „garage" | 2 inderlommer | Lomme til mediaplayer | Udgang i højre brystlomme til headset | Kabelløkker i kraven til headset | Justerbare manchetter med burrelås og gummi greb | Justerbar kant forneden med elastik træksnor og stoppere | Indvendig gennemgående stormklap i samme materiale | Hagebeskyttelse | Kritiske sømme er tapede | Vandtæt (vandsøjletryk 5.000 mm) | B&C Collection er medlem af Fair Wear Foundation

ROLY











RY6432 | SS6432 **Antartida Softshell Jacket**

Ydre: 92% polyester / 8% elasthan, Indre: 100% polyester

S, M, L, XL, XXL, 3XL

300 g/m² Roly

S, M, L, XL, XXL, 3XL

BLACK 02 | NAVY BLUE 55

S, M, L, XL, XXL

BOTTLE GREEN 56 | PEARL WHITE 011 | RED 60 | ROYAL BLUE 05

Yderstof: 92% polyester / 8% Spandex, foér: 100% polyester extra warm mikrofleece, 300 g/m² | Softshell Jakke, 2-ply | Kontrast lynlås med vedhæng | Foring af varm mikrofleece | Krydsstikning over brystet | Tre yderlommer med lynlås i kontrastfarve | Velcro på ærmerne | Elastisk snor med stop i kant forneden | Vind- og vandafvisende med 1.000 mm. tryk

RY6433 | SS6433 **Antartida Woman Softshell Jacket**

92% polyester / 8% elasthan

S, M, L, XL, XXL

300 g/m² Roly

BLACK 02 | NAVY BLUE 55 | PEARL WHITE 011 | RED 60 | ROYAL BLUE 05

Udvendigt: 92% polyester / 8% Spandex | Softshell Jakke, 2-ply | Kontrast lynlås med vedhæng | Foring af varm mikrofleece | Tre yderlommer med lynlås i kontrastfarve | Velcro på ærmerne | Elastisk snor med stop i kant forneden | Raglan-ærmer | Figurbetonet snit | Vind- og vandafvisende med 1.000 mm. tryk







SW800 | SW800 Unisex Soft-Shell Jacket

Ydre: 95% polyester / 5% elasthan; Indre: 100% polyester

S, M, L, XL, XXL

300 g/m² Starworld

BLACK | DEEP NAVY | GREY

Yderside: elastan, vævet softshell, inderside: polyester mikrofleece | 2-vejs stræk | Vindtæt | Vandafvisende | Anti-pilling | 2-vejs lynlåse foran og i sidelommer | Almindeligt snit | Påsatte ærmer | Kadet krave | Længere bagpå | Snoretræk i sømkanten | Fuld adgang til dekoration | ISO 9001







SW900 | SW900 Men´s Soft-Shell Jacket

95% polyester / 5% elasthan

S, M, L, XL, XXL

340 g/m² Starworld

BLACK | DEEP NAVY

4-vejs stræk | Vandafvisende op til 8.000 mm | Åndbar op til 3.000 g/m²/24 t. | Vindtæt | Anti-pilling | Gennemgående lynlås foran med vindstop indvendigt | Bryst- og sidelommer med skjulte lynlåse | Almindeligt snit | Raglanærmer | Kadet krave | Længere bagpå | Snoretræk i sømkanten | Justerbare manchetter | Adgang til dekoration via indvendig lynlås | ISO 9001







SW950 | SW950 Ladies Soft-Shell Jacket

95% polyester / 5% elasthan

S, M, L, XL

340 g/m² Starworld

BLACK | DEEP NAVY

4-vejs stræk | Vandafvisende op til 8.000 mm | Åndbar op til 3.000 g/m²/24 t. | Vindtæt | Anti-pilling | Gennemgående lynlås foran med vindstop indvendigt | Bryst- og sidelommer med skjulte lynlåse | Almindeligt snit | Raglanærmer | Kadet krave | Længere bagpå | Snoretræk i sømkanten | Justerbare manchetter | Adgang til dekoration via indvendig lynlås | ISO 9001







RY6435 | SS6435 Rudolph Softshell Jacket

Ydre: 95% polyester / 5% elasthan, Indre: 100% polyester

S, M, L, XL, XXL, 3XL

300 g/m² Roly

BLACK 02 | DARK GREEN BROWN 38 | DARK LEAD 46
HEATHER BLACK 243 | HEATHER NAVY BLUE 247 | NAVY BLUE 55
RED 60 | ROYAL BLUE 05

3 lags softshell , Yderside: 95% polyester / 5% Spandex; mellem: membraner; Indvendigt: 100% polyester mikrofleece, 300 g/m² | Lynlås med hagebeskyttelse | Brystlomme med lynlås, metaløsken til mobiltelefonkabler | Sidelommer med lynlås og træk | Manchetter med justerbar Velcro | Krydssømme i det øvre brystområde og yderligere sømme i siderne | Elastisk snor med stop i kant forneden | Vind- og vandafvisende med 1.000 mm. tryk







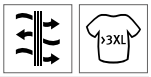

RG618 | TRA618 Contrast Printable 3 Layer Membrane Softshell Jacket

100% polyester

XS, S, M, L, XL, XXL, 3XL, 4XL

300 g/m² Regatta Contrast Collection

BLACK/CLASSIC RED | BLACK/SEAL GREY (SOLID)
CLASSIC RED/BLACK | NAVY/NEW ROYAL
NEW ROYAL/NAVY | SEAL GREY (SOLID)/BLACK

Ekstra varm vævet Softshell XPT | Vandtæt og åndbar | Trykbart softshell materiale | Ideel til Screen, transfer og vinyl tryk | 3-lags membran | Vindtæt membran | Vandafvisende | 2 sidelommer med lynlås og 1 brystlomme med lynlås | Justerbar forneden med træksnor | Indvendig lynlås og hagebeskyttelse









RG616 | TRA616 Honestly Made Recycled Womens Softshell Jacket

100% polyester

36 (10), 38 (12), 40 (14), 42 (16), 44 (18), 46 (20)

270 g/m² Regatta Honestly Made

BLACK | NAVY | NEW ROYAL
SEAL GREY

100 % genanvendt, vævet og fuldt ud trykbar softshell med varmt foer | Vand- og vindafvisende | Superblød og hurtigtørrende | 1 brystlomme med lynlås og 2 sidelommer med lynlås | Fremstillet af mindst 15 plastflasker



promodoro



E7806 | 7806 **Men`s Hoody Softshell Jacket**

100% polyester
S, M, L, XL, XXL, 3XL
260 g/m² Promodoro

LIGHT GREY (SOLID)

Vandafvisende vandsøljetryk 1.500 mm, åndbar 1.500 g/m²/24 timer og vindtæt | 2 lommer med vandtæt lynlås og reflekterende glider | Justerbare ærmer med burrelås | Vandtæt lynlås i fuld længde med reflekterende glider | Regulerbar hætte med elastik-løbegang og tosidet stopper | Softshell bonded elastisk fleece | Hagebeskyttelse



promodoro



E7811 | 7811 **Women`s Hoody Softshell Jacket**

100% polyester
XS, S, M, L, XL, XXL
260 g/m² Promodoro

LIGHT GREY (SOLID)

Vandafvisende vandsøljetryk 1.500 mm, åndbar 1.500 g/m²/24 timer og vindtæt | 2 lommer med vandtæt lynlås og reflekterende glider | Justerbare ærmer med burrelås | Vandtæt lynlås i fuld længde med reflekterende glider | Regulerbar hætte med elastik-løbegang og tosidet stopper | Softshell bonded elastisk fleece | Hagebeskyttelse



Stedman collection



S5240 | ST5240 **Softest Shell Hooded Jacket**

94% polyester / 6% elasthan
S, M, L, XL, XXL
250 g/m² Stedman®

BLACK OPAL | CRIMSON RED | WHITE

4-vejs stræk materiale bonded med net (mesh) | Vind- og vandafvisende TPU membran | Vandafvisende 2.000 mm vandsøjletryk | Åndbar 1.000 g/m² | Side- og bryst lommer med lynlås | Lynlås i plastik | Vindfang | Justerbare ærmer med burrelås | Justerbar forneden | Justerbar flerdelt hætte | Hængestrop | Sidesømme og sidebelægninger (foran og bagpå) | Lille størrelsesetiket i nakken | Vaskeanvisning i siden



Stedman collection



S5340 | ST5340 **Softest Shell Hooded Jacket Women**

94% polyester / 6% elasthan
S, M, L, XL
250 g/m² Stedman®

BLACK OPAL | CRIMSON RED | WHITE

4-vejs stræk materiale bonded med net (mesh) | Vind- og vandafvisende TPU membran | Vandafvisende 2.000 mm vandsøjletryk | Åndbar 1.000 g/m² | Side- og bryst lommer med lynlås | Lynlås i plastik | Vindfang | Justerbare ærmer med burrelås | Justerbar forneden | Justerbar flerdelt hætte | Hængestrop | Sidesømme og sidebelægninger (foran og bagpå) | Lille størrelsesetiket i nakken | Vaskeanvisning i siden



JAMES & NICHOLSON



JN1146 | JN1146 **Men`s Hooded Softshell Jacket**

94% polyester / 6% elasthan
S, M, L, XL, XXL, 3XL
260 g/m² James+Nicholson

BLACK/BLACK | BLUE/BLACK | FLAME/BLACK
LIGHT GREY/BLACK | NAVY/NAVY | OLIVE/CAMOUFLAGE
RED/BLACK

2-lags softshell med kontrast indvendigt i mesh look | Elastiske manchetter på ærmer og forneden | Vand- og smudsafvisende på grund af BiONiC-FiNiSH®ECO | Kængurulomme med lynlås og 1 indvendig lomme | Justerbar hætte | YKK lynlåse



JAMES & NICHOLSON



JN1145 | JN1145 **Ladies` Hooded Softshell Jacket**

94% polyester / 6% elasthan
XS, S, M, L, XL, XXL
260 g/m² James+Nicholson

BLACK/BLACK | BLUE/BLACK | FLAME/BLACK
LIGHT GREY/BLACK | NAVY/NAVY | OLIVE/CAMOUFLAGE
RED/BLACK

2-lags softshell med kontrast indvendigt i mesh look | Elastiske manchetter på ærmer og forneden | Vand- og smudsafvisende på grund af BiONiC-FiNiSH®ECO | Kængurulomme med lynlås og 1 indvendig lomme | Justerbar hætte | YKK lynlåse | Let taljeret



JAMES & NICHOLSON







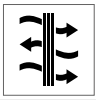

JN1078 | JN1078 **Men`s Maritime Jacket**

100% polyester
S, M, L, XL, XXL, 3XL
290 g/m² James+Nicholson

BLACK/BLACK/WHITE | IRISH GREEN/NAVY/WHITE | NAUTIC BLUE/NAVY/WHITE
NAVY/NAVY/WHITE | RED/NAVY/WHITE | SUN YELLOW/NAVY/WHITE
WHITE/WHITE/NAVY

Trendy softshell-jakke med moderne detaljer | 3-lags funktionsmateriale med TPU-membran | Vind- og vandtæt (5.000 mm vandsøjletryk) | Åndbar og lader vanddamp trænge ud | Ikke tapede sømme | Kadet krave og aftagelig hætte | 2 sidelommer og 1 lynlås brystlomme | Elastik træksnore med stoppere i hætte og kant forneden | Lynlåse og bånd i siden i kontrastfarve | Dekorative lynlåse | Strikket ærmekant



JAMES & NICHOLSON







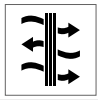

JN1077 | JN1077 **Ladies` Maritime Jacket**

100% polyester
S, M, L, XL, XXL
290 g/m² James+Nicholson

BLACK/BLACK/WHITE | IRISH GREEN/NAVY/WHITE | NAUTIC BLUE/NAVY/WHITE
NAVY/NAVY/WHITE | RED/NAVY/WHITE | SUN YELLOW/NAVY/WHITE
WHITE/WHITE/NAVY

Trendy softshell-jakke med moderne detaljer | 3-lags funktionsmateriale med TPU-membran | Vind- og vandtæt (5.000 mm vandsøjletryk) | Åndbar og lader vanddamp trænge ud | Ikke tapede sømme | Kadet krave og aftagelig hætte | 2 sidelommer og 1 lynlås brystlomme | Elastik træksnore med stoppere i hætte og kant forneden | Lynlåse og bånd i siden i kontrastfarve | Dekorative lynlåse | Strikket ærmekant | Let taljeret



Slazenger™

N3306 | 33306 **Match Softshell Jacket**

100% polyester
S, M, L, XL, XXL, 3XL
360 g/m² Slazenger

BLACK/GREY (SOLID) | GREY (SOLID)/BLACK
MID GREEN/GREY (SOLID) | NAVY/GREY (SOLID)
RED/GREY (SOLID) | SKY BLUE/GREY (SOLID)

Polyester bonded mikrofleece | Vandtæt, vindtæt og åndbar | Forlommer med lynlås | Hætte med elastik træksnor, stoppere og burrelås klap | Træksnor forneden med stoppere | Slazenger gummi-label på forsiden





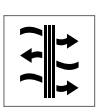



N3307 | 33307 **Match Ladies` Softshell Jacket**

100% polyester
S, M, L, XL, XXL
360 g/m² Slazenger

BLACK/GREY (SOLID) | MID GREEN/GREY (SOLID)
NAVY/GREY (SOLID) | SKY BLUE/GREY (SOLID)

Taljeret design | Forlommer med lynlås | Hætte med elastik træksnor, stoppere og burrelås klap | Justerbare ærmer med burrelås | Vandtæt, vindtæt og åndbar | Slazenger gummi-label på forsiden | Træksnor forneden med stoppere





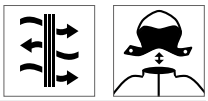

RT230M | R230M **Men`s TX Performance Hooded Soft Jacket**

Ydre: 93% polyester / 7% elasthan, Indre: 100% polyester

S, M, L, XL, XXL, 3XL

320 g/m² Result Core

BLACK/GREY | NAVY/ROYAL | RED/BLACK | VIVID GREEN/BLACK

3-lags vandtæt tekstil, mellemlag: TPU-vandtæt (8.000 mm), åndbar (1.000 g/m²/24h) og vindtæt membran | Indvendig stormklap | Dekorativt bærestykke bagtil | Gennemgående lynlås | Gennemgående lynlås foran | Aftagelig, justerbar hætte | Indvendigt lag i mikrofleece for yderligere varme | Blødt, ekstremt elastisk materiale og bekvemt, aktivt snit | Indvendig : Polyester mikrofleece





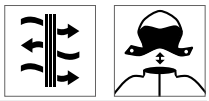

RT230F | R230F **Ladies` TX Performance Hooded Soft Shell Jacket**

Ydre: 93% polyester / 7% elasthan, Indre: 100% polyester

XS (8/34), S (10/36), M (12/38), L (14/40), XL (16/42), XXL (18/44)

320 g/m² Result Core

BLACK/GREY | NAVY/ROYAL | RED/BLACK | VIVID GREEN/BLACK

3-lags vandtæt tekstil, mellemlag: TPU-vandtæt (8.000 mm), åndbar (1.000 g/m²/24h) og vindtæt membran | Indvendig stormklap | Dekorativt bærestykke bagtil | Gennemgående lynlås | Gennemgående lynlås foran | Aftagelig, justerbar hætte | Fitted talje | Indvendigt lag i mikrofleece for yderligere varme | Blødt, ekstremt elastisk materiale og bekvemt, aktivt snit



ELEVATE

EL39311 | 39311 **Langley Softshell Jacket**

90% polyester / 10% elasthan

XS, S, M, L, XL, XXL, 3XL

300 g/m² Elevate

ANTHRACITE (SOLID) | BLACK | BLUE | NAVY | RED

Aftagelig hætte med elastik snor og stoppere | Vandtæt lynlås foran og i lommer | Justerbare manchetter med burrelås | 4-vejs stræk stof | Vandsøjletryk: 5.000 mm | Vindtæt | 3.000 mm åndbar | 90% vævet polyester, 10% elastan limet med 100% polyester mikrofleece | Regular fit

EL39312 | 39312 **Langley Ladies` Softshell Jacket**

90% polyester / 10% elasthan

XS, S, M, L, XL, XXL

300 g/m² Elevate

ANTHRACITE (SOLID) | BLACK | BLUE | NAVY | RED

Aftagelig hætte med elastik snor og stoppere | Vandtæt lynlås foran og i lommer | Justerbare manchetter med burrelås | 4-vejs stræk stof | Vandsøjletryk: 5.000 mm | Vindtæt | 3.000 mm åndbar | 90% vævet polyester, 10% elastan limet med 100% polyester mikrofleece | Regular fit









RG660 | TRA660 **X-Pro Repeller Softshell**

96% polyester / 4% elasthan

S, M, L, XL, XXL, 3XL

270 g/m² Regatta Professional

BLACK | NAVY | SEAL GREY (SOLID)

Softshell-tekstil med varmende inderside | Slidstærk, vandafvisende finish | Indvendigt mesh foér | 2 lynlås sidelommer og 1 vandtæt brystlomme | Aftagelig, justerbar hætte | Justerbare manchetter | Justerbar forneden med træksnor | Skjult adgang via lynlås for dekoration









RG670 | TRA670 **Apex Waterproof Breathable Softshell Jacket**

96% polyester / 4% elasthan

S, M, L, XL, XXL, 3XL

260 g/m² Regatta Professional

BLACK | NAVY

Softshell-yderside med stræk | Vandtæt og åndbart isotex 5.000 membran | Hætte med polyester-foér | Vindtæt | Båndsømme | Hætte der kan pakkes sammen | Refleks-piping i søm ved lommer | 2 forlommer og 1 brystlomme med vandtætte lynlåse | Justerbare manchetter | Justerbar forneden med træksnor | Skjult adgang via lynlås for dekoration









E7850 | 7850 **Men`s Softshell Jacket**

95% polyester / 5% elasthan

S, M, L, XL, XXL, 3XL, 4XL, 5XL

310 g/m² Promodoro

BLACK | FIRE RED | HEATHER GREY | NAVY | ROYAL | STEEL GREY (SOLID)

Aftagelig og justerbar hætte | Vandtætte lynlåse | Hagebeskyttelse | Napoleon lomme | Lomme i ærmet | Justerbare ærmer med burrelås | Træksnor forneden med stoppere indvendigt | Forlænget ryg med afrundet kant | 2 sidelommer med lynlås | Nøglering i sidelomme | Refleks piping og refleks lynlås | Panel syet | Neutral størrelse mærkat | Åndbar | Vandtæt vandsøjletryk 8.000 mm | Softshell bonded elastisk mikro fleece | Yderste lag: 95% polyester / 5% elastan | Inderste lag: 100% polyester







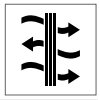

E7855 | 7855 **Women`s Softshell Jacket**

95% polyester / 5% elasthan

S, M, L, XL, XXL, 3XL

310 g/m² Promodoro

BLACK | FIRE RED | HEATHER GREY | NAVY | ROYAL | STEEL GREY (SOLID)

Aftagelig og justerbar hætte | Vandtætte lynlåse | Hagebeskyttelse | Napoleon lomme | Lomme i ærmet | Justerbare ærmer med burrelås | Træksnor forneden med stoppere indvendigt | Forlænget ryg med afrundet kant | 2 sidelommer med lynlås | Nøglering i sidelomme | Refleks piping og refleks lynlås | Panel syet | Neutral størrelse mærkat | Feminint snit | Åndbar | Vandtæt vandsøjletryk 8.000 mm | Softshell bonded elastisk mikro fleece | Yderste lag: 95% polyester / 5% elastan | Inderste lag: 100% polyester



STORMTECH





CLIMATE RANGE
COLD
0°C TO -15°C
32°F TO 5°F

ST105 | XSJ-1 **Cruise Softshell Jacket**

Ydre: 97% polyester / 3% elasthan, Vat: 100% polyester
S, M, L, XL, XXL, 3XL

Stormtech

BLACK/BLACK | MARINE BLUE/BLACK | NAVY/BLACK | TRUE RED/BLACK

Stormtech H2XTREME® 5000/5000 vandtæt og åndbar | Kritiske sømme er forseglet | Påsyet hætte | Justerbar forneden med træksnor | Justerbar kant | Indvendig stormklap, fuld længde | Justerbare manchetter | Net (mesh) og taft foér | Indvendig brystlomme med lynlås | Lynlåslommer med garage | Strop | Indvendig åbning til medier | Indvendig tilgang til brodering



STORMTECH





CLIMATE RANGE
COLD
0°C TO -15°C
32°F TO 5°F

ST105F | XSJ-1W **Women`s Cruise Softshell Jacket**

Ydre: 97% polyester / 3% elasthan, Vat: 100% polyester
XS, S, M, L, XL, XXL

Stormtech

BLACK/BLACK | MARINE BLUE/BLACK | NAVY/BLACK | TRUE RED/BLACK

Stormtech H2XTREME® 5000/5000 vandtæt og åndbar | Kritiske sømme er forseglet | Påsyet hætte | Justerbar forneden med træksnor | Justerbar kant | Indvendig stormklap, fuld længde | Justerbare manchetter | Net (mesh) og taft foér | Indvendig brystlomme med lynlås | Lynlåslommer med garage | Strop | Indvendig åbning til medier | Indvendig tilgang til brodering



SOL'S
the fair spirit

L844 | 46804 **Rock Women Padded Softshell**

94% polyester / 6% elasthan, Foring og Vat: 100% polyester
S, M, L, XL, XXL
340 g/m² SOL´S

BLACK | FRENCH NAVY

Vandsøjletryk 8.000 mm | Åndbar membran | Foér: 100% polyester taft | Foer: 100% polyester 160 gsm | Dame vinter softshell med polyester flyd | Aftagelig hætte med øjenskygge, justerbar med 2 snore, propper og selvgrebende fastgørelse | 3 lynlåslommer foran | 1 lynlås ærmelomme | 1 Inderlomme med lyn | 1 Mesh inderlomme | Justerbare manchetter og indvendige stretchmanchetter | Træksnor forneden

L843 | 46604 **Rock Men Padded Softshell**

94% polyester / 6% elasthan, Foring og Vat: 100% polyester
S, M, L, XL, XXL, 3XL
340 g/m² SOL´S

BLACK | FRENCH NAVY

Vandsøjletryk 8.000 mm | Åndbar membran | Foér: 100% polyester taft | Foer: 100% polyester 160 gsm | Fuld polstret herre vinter softshell | Aftagelig hætte med øjenskygge, justerbar med 2 snore, propper og selvgrebende fastgørelse | 3 lynlåslommer foran | 1 lynlås ærmelomme | 1 Inderlomme med lyn | 1 Mesh inderlomme | Justerbare manchetter og indvendige stretchmanchetter | Træksnor forneden

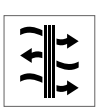











BCJM950 | JM950 **Hooded Softshell / Men**

Ydre: 94% polyester / 6% elasthan, Indre + Foring: 100% polyester

S, M, L, XL, XXL, 3XL

340 g/m² B&C

AZURE | BLACK | DARK GREY (SOLID) | NAVY
RED | WHITE

3-lags softshell jakke | Aftagelig balaclava-hætte med træksnore og stoppere | Perfekt arm og albue facon | Gennemgående lynlås med hagebeskyttelse | Indvendig stormklap af det udvendige materialet | 2 forlommer i siden med lynlås | 1 brystlomme | Påsatte ærmer | Manchetter med burrelås og prægede plastik greb | Flade sting for bedre komfort | Justerbar kant forneden med elastisk træksnor | Længere snit | Nem adgang til individuel forarbejdning via lynlås på venstre side ved brystet | Vandtæt (vandsøjletryk 5.000 mm) | B&C Collection er medlem af Fair Wear Foundation









BCJW937 | JW937 **Hooded Softshell / Women**

Ydre: 94% polyester / 6% elasthan, Foring: 100% polyester

XS, S, M, L, XL, XXL

340 g/m² B&C

AZURE | BLACK | DARK GREY (SOLID) | NAVY
RED | WHITE

3-lags softshell jakke | Feminint snit | Aftagelig balaclava-hætte med træksnore og stoppere | Gennemgående lynlås med hagebeskyttelse | Raglanærmer | Indvendig, gennemgående stormklap i samme materiale | Perfekt arm og albue facon | 2 forlommer i siden med lynlås | Manchetter med burrelås og prægede plastik greb | Flade sting for bedre komfort | Justerbar kant forneden med elastisk træksnor | Længere snit | Nem adgang til individuel forarbejdning via lynlås på venstre side ved brystet | Vandtæt (vandsøjletryk 5.000 mm) | B&C Collection er medlem af Fair Wear Foundation



SOL'S the fair spirit

L849 | 46802 **Women`s Hooded Softshell Jacket Replay**

94% polyester / 6% elasthan

S, M, L, XL, XXL

340 g/m² SOL´S

BLACK | FRENCH NAVY | GREY MELANGE
PEPPER RED | ROYAL BLUE | WHITE

Vandtæt: 8.000 mm vandsøjletryk - Åndbar membran: 1.000 g/m² | 2 lynlås sidelommer og 1 inderlomme med lynlås | Justerbar træksnor forneden | Justerbare ærmer med burrelås | Hætte med snor

L848 | 46602 **Hooded Softshell Jacket Replay**

94% polyester / 6% elasthan

XS, S, M, L, XL, XXL, 3XL

340 g/m² SOL´S

BLACK | FRENCH NAVY | GREY MELANGE
PEPPER RED | ROYAL BLUE | WHITE

Vandtæt: 8.000 mm vandsøjletryk - Åndbar membran: 1.000 g/m² | 2 lynlås sidelommer og 1 inderlomme med lynlås | Justerbar træksnor forneden | Justerbare ærmer med burrelås | Hætte med snor

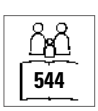

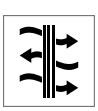







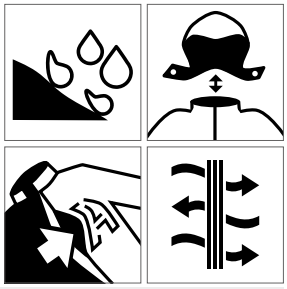

HRM1101 | 1101 Men´s Hooded Soft-Shell Jacket

Ydre: 97% polyester / 3% elasthan, Indre: 100% polyester

S, M, L, XL, XXL, 3XL, 4XL, 5XL

300 g/m² HRM

BLACK | DARK GREY | NAVY | RED | ROYAL BLUE

Blød, åndbar og vejrbestandig | Foér: Mikro polar fleece i høj kvalitet | Høj kvalitet, moderne, tidløst design - regular fit | 3-lags | Vindtæt, åndbar og vandafvisende | 5.500 mm vandsøjle | Aftagelig hætte, der fastgøres med lynlås og to trykknapper i siden | Begge sidelommer, venstre ærmelomme og venstre inderlomme har lynlåse i kontras farver med lynlåsvedhæng og garage | Yderligere inderlommer i venstre side | Justerbare manchetter og afrundet kant forneden, der kan justeres med elastisk træksnor

HRM1102 | 1102 Women´s Hooded Soft-Shell Jacket

Ydre: 97% polyester / 3% elasthan, Indre: 100% polyester

XS, S, M, L, XL, XXL, 3XL

300 g/m² HRM

BLACK | DARK GREY | NAVY | RED | ROYAL BLUE

Blød, åndbar og vejrbestandig | Foér: Mikro polar fleece i høj kvalitet | Høj kvalitet, moderne, tidløst design - regular fit | 3-lags | Vindtæt, åndbar og vandafvisende | 5.500 mm vandsøjle | Aftagelig hætte, der fastgøres med lynlås og to trykknapper i siden | Begge sidelommer, venstre ærmelomme og venstre inderlomme har lynlåse i kontras farver med lynlåsvedhæng og garage | Yderligere inderlommer i venstre side | Justerbare manchetter og afrundet kant forneden, der kan justeres med elastisk træksnor



JAMES & NICHOLSON



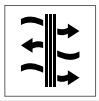



JN1000 | JN1000 **Men`s Winter Softshell Jacket**

Yderstof: 95% polyester / 5% elasthan, Foring og Vat: 100% polyester

S, M, L, XL, XXL, 3XL

330 g/m² James+Nicholson

AQUA | BLACK | CARBON | NAVY
ORANGE | RED

Moderne vinter-softshelljakke til mænd | 3-lags funktionsmateriale med TPU-membran | Vind- og vandtæt (5.000 mm vandsøjletryk), er åndbar og lader vanddamp trænge igennem | Aftagelig, polstret og foret hætte, varm fleece krave | Lynlås under armen for ekstra ventilation, gennemgående stormklap | Refleks piping ved skuldre og forlommer | 2 forlommer, 1 brystlomme, 1 indvendig brystlomme og 1 indvendig mobillomme | 2-vejs lynlås | Elastik træksnore med stoppere i hætte og kant forneden | Lynlås i ryggen for adgang til dekoration



JAMES & NICHOLSON



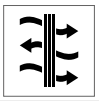



JN1001 | JN1001 **Ladies` Winter Softshell Jacket**

Yderstof: 95% polyester / 5% elasthan, Foring og Vat: 100% polyester

S, M, L, XL, XXL

330 g/m² James+Nicholson

AQUA | BLACK | CARBON | NAVY
ORANGE | RED

Moderne vinter-softshelljakke til damer | 3-lags funktionsmateriale med TPU-membran | Vind- og vandtæt (5.000 mm vandsøjletryk), er åndbar og lader vanddamp trænge igennem | Lynlås i ryggen for adgang til dekoration | Aftagelig, polstret og foret hætte, varm fleece krave | Lynlås under armen for ekstra ventilation, gennemgående stormklap | Refleks piping ved skuldre og forlommer | 2 forlommer, 1 brystlomme, 1 indvendig brystlomme og 1 indvendig mobillomme | 2-vejs lynlås | Elastik træksnore med stoppere i hætte og kant forneden | Let taljeret



JAMES & NICHOLSON





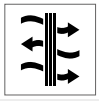



JN1098 | JN1098 **Men`s Outdoor Jacket**

100% polyester

S, M, L, XL, XXL, 3XL

130 g/m² James+Nicholson

AQUA/ACID YELLOW | BLACK/RED | BLACK/SILVER (SOLID)
DARK ORANGE/IRON GREY | IRON GREY/GREEN | IRON GREY/YELLOW
NAVY/COBALT | SPRING GREEN/IRON GREY

Ultralet softshell jakke til ekstreme vejrforhold | Funktionsmateriale med TPU-membran | Vind- og vandtæt (10.000 mm vandsøjletryk) | Åndbar, lader vanddamp trænge ud 5.000 g/m²/24 timer | Tapede sømme, vandtætte lynlåse | 2 sidelommer med 2-vejs-lynlås | Flerlags, justerbar hætte | Ergonomisk pasform



JAMES & NICHOLSON



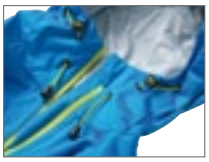

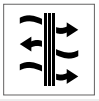



JN1097 | JN1097 **Ladies` Outdoor Jacket**

100% polyester

S, M, L, XL, XXL

130 g/m² James+Nicholson

AQUA/ACID YELLOW | BLACK/RED | BLACK/SILVER (SOLID)
DARK ORANGE/IRON GREY | IRON GREY/GREEN | IRON GREY/YELLOW
NAVY/COBALT | SPRING GREEN/IRON GREY

Ultralet softshell jakke til ekstreme vejrforhold | Funktionsmateriale med TPU-membran | Vind- og vandtæt (10.000 mm vandsøjletryk) | Åndbar, lader vanddamp trænge ud 5.000 g/m²/24 timer | Tapede sømme, vandtætte lynlåse | 2 sidelommer med 2-vejs-lynlås | Flerlags, justerbar hætte | Ergonomisk pasform | Let taljeret



STORMTECH

CLIMATE RANGE
COLD
0°C TO -15°C
32°F TO 5°F

ST17 | HS-1 **Epsilon H2Xtreme™ Shell**

95% nylon / 5% elasthan
S, M, L, XL, XXL, 3XL, 4XL, 5XL
300 g/m²
Stormtech

S, M, L, XL, XXL, 3XL, 4XL, 5XL
BLACK

S, M, L, XL, XXL, 3XL
NAVY | RED

Laserskåret og bonded lomme på armen med vandtæt lynlås | Dækket gennemgående lynlås foran med indvendigt vindbeskyttelsesflap | Brystlomme med udgang til headset | Justerbar forneden med træksnor | Præget logo på stoffet på højre ærme | Vandtæt lomme på armen | Justerbar ærmer | Vandafvisende vandsøjletryk 8.000 mm | Åndbar 5,000 g/m²/24 t. | 95% bomuld / 5% elastan ripstop bonded med Matrix Mikrofleece og vandtæt, åndbar membran



STORMTECH

CLIMATE RANGE
COLD
0°C TO -15°C
32°F TO 5°F

ST17F | HS-1W **Women`s Epsilon H2Xtreme™ Shell**

95% nylon / 5% elasthan
XS, S, M, L, XL, XXL
300 g/m²
Stormtech

BLACK | NAVY | RED

Tre panel md dobbelt stof i hætte | Dækket gennemgående lynlås foran med indvendigt vindbeskyttelsesflap | Brystlomme med udgang til headset | Justerbar forneden med træksnor | Præget logo på stoffet på højre ærme | Vandafvisende vandsøjletryk 8.000 mm | Åndbar 5,000 g/m²/24 t. | Justerbar hætte | 95% bomuld / 5% elastan ripstop bonded med Matrix Mikrofleece og vandtæt, åndbar membran

NEW



REGATTA PROFESSIONAL





RG701 | TRA701 **Venturer 3-layer Printable Hooded Softshell Jacket**

100% polyester
S, M, L, XL, XXL, 3XL
300 g/m²
Regatta Professional

BLACK/BLACK | BLACK/CLASSIC RED | FRENCH BLUE/NAVY
NAVY/FRENCH BLUE | NAVY/NAVY | SEAL GREY/BLACK

Vandtæt og åndbart, vævet Softshell XPT-membranstof i tre lag med varmt foer | Fuldt ud trykbar yderstof med vindafvisende indvendig membran | Aftagelig softshell-hætte, justerbar træksnor ved ansigtet og ærmestropper | 2 sidelommer med lynlås og 1 brystlomme med lynlås

NEW



REGATTA PROFESSIONAL





RG702 | TRA702 **Womens Venturer 3-layer Printable Hooded Softshell Jacket**

100% polyester
36 (10), 38 (12), 40 (14), 42 (16), 44 (18), 46 (20)
300 g/m²
Regatta Professional

BLACK/BLACK | BLACK/CLASSIC RED | FRENCH BLUE/NAVY
NAVY/FRENCH BLUE | NAVY/NAVY | SEAL GREY/BLACK

Vandtæt og åndbart, vævet Softshell XPT-membranstof i tre lag med varmt foer | Fuldt ud trykbar yderstof med vindafvisende indvendig membran | Aftagelig softshell-hætte, justerbar træksnor ved ansigtet og ærmestropper | 2 sidelommer med lynlås og 1 brystlomme med lynlås





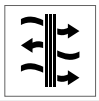



LP01647 | 01647 **Transformer Softshell**

Ydre: 95% polyester / 5% elasthan, Indre: 100% polyester

XS, S, M, L, XL, XXL, 3XL, 4XL, 5XL

340 g/m² SOL´S ProWear

BLACK | CHARCOAL GREY | FRENCH NAVY

TPU membran | Vandsøjletryk 8.000 mm | Åndbar membran | Lynlås | 3 lynlås-lommer | Aftagelige ærmer og hætte | Træksnor i hætte og forneden











RY6428 | SS6428 **Siberia Softshell Jacket**

92% polyester / 8% elasthan

S, M, L, XL, XXL

300 g/m² Roly

BERMELLION ORANGE 311 | BLACK 02/LIME PUNCH 235 | BOTTLE GREEN 56/LIME PUNCH 235
NAVY BLUE 55/ROYAL BLUE 05 | RED 60/ROYAL BLUE 05 | ROYAL BLUE 05/LIME PUNCH 235

Softshell jakke 2-lag i sporty snit | Lynlås i kontrastfarve med hagebeskyttelser | Mikrofleece foring i kontrastfarve | Brystlomme med lynlås | 2 forlommer med skjulte lynlåse | Lomme på venstre ærme | Elastik manchetter og kant forneden | Aftagelig hætte med indvendigt foret med mikrofleece i kontrastfarve | Tear-away label for nem rebranding | Vand- og vindafvisende





TJ9514N | 9514 **Hooded Lightweight Performance Softshell Jacket**

95% polyester / 5% elasthan

S, M, L, XL, XXL, 3XL

260 g/m² Tee Jays

BLACK/DARK GREY (SOLID) | DARK GREY (SOLID)/OFFWHITE | NAVY/DARK GREY (SOLID)
OLIVE/BLACK

Shaped fit | Brystlomme | 2 store forlommer | Justerbar hætte og forneden





TJ95150 | 9515 **Womens Hooded Lightweight Performance Softshell**

95% polyester / 5% elasthan

S, M, L, XL, XXL, 3XL

260 g/m² Tee Jays

BLACK/DARK GREY (SOLID) | DARK GREY (SOLID)/OFFWHITE | NAVY/DARK GREY (SOLID)
OLIVE/BLACK

Shaped fit | Brystlomme | 2 store forlommer | Justerbar hætte og forneden





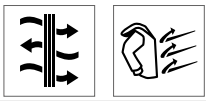

RG682 | TRA682 **X-Pro Powergrid Hooded Softshell Jacket**

96% polyester / 4% elasthan

S, M, L, XL, XXL, 3XL

300 g/m² Regatta Professional

BLACK/BLACK | NAVY/BLACK

Robust vandtæt og åndbar Softshell XPT-ripstop med varm bagside af ripstopfleece | Slidstærk, vandafvisende finish | Vindtæt | Teknisk hætte, der kan lynes af. Hætten har tovejsjustering og forstærket skygge for optimal pasform og beskyttelse | Indvendig stormflap med scrim-foret hagebeskytter | Fremhævede albuer for bedre bevægelsesfrihed | 2 lynlås sidelommer, 1 brystlomme og 1 ærmelomme | Indvendig gummi-indgang til hovedtelefoner | Justerbare manchetter | Justerbar forneden med træksnor

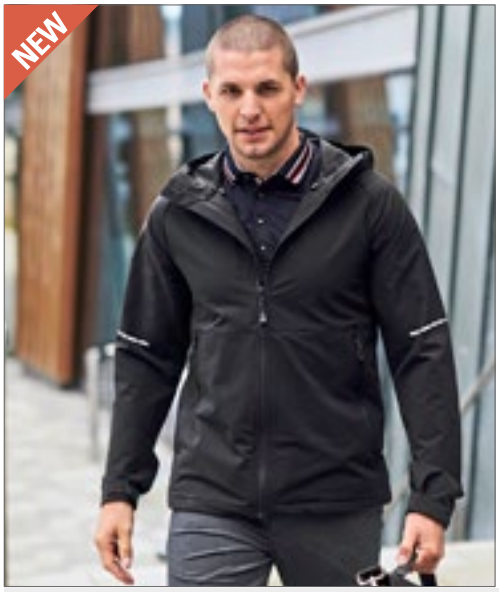





RG710 | TRA710 **X-Pro Prolite Stretch Softshell Jacket**

100% polyester

S, M, L, XL, XXL, 3XL

Regatta Professional

BLACK | NAVY | SEAL GREY MARL

Innovativt vævet, ultraelastisk stof | Slidstærk, vand-afvisende finish | Meget holdbart og elastisk stof i kvalitetsgarn | Miljøvenlig forarbejdning ved lavere temperaturer end almindeligt garn | Let med høj komfort | 2 lynlåssidelommer | Reflekterende detaljer for bedre synlighed | Fast hætte med regulering | Justerbar kant









ST72 | XB-2M **Expedition Softshell**

100% polyester

S, M, L, XL, XXL, 3XL

290 g/m² Stormtech

BLACK/FLAME RED | BLACK/GRANITE | BLACK/METHYL BLUE | NAVY/GRANITE

STORMTECH H2XTREME® Vandtæt og åndbar udvendig jakke | Gennemgående vandtæt lynlås | Fremhævede ærmer | Aftagelig, formet hætte | Vindbeskyttelsesflap indvendigt i hele længden, med hagebeskyttelse | Justerbar forneden med træksnor | Lynlåse i armhulerne for ekstra ventilation | Vandtæt lynlåslomme foran med udgang til headset











RT235 | R235X **Camo TX Performance Hooded Softshell Jacket**

Ydre: 93% polyester / 7% elasthan, Indre: 100% polyester

XS, S, M, L, XL, XXL, 3XL

320 g/m² Result

CAMO CHARCOAL | CAMO GREEN

Indvendig stormklap | Dekorativt bærestykke bagtil | Gennemgående lynlås | Åben manchet og hæm | Forlommer med lynlås | Aftagelig, justerbar hætte | Moderne snit med længere bagstykke | Stof: 320g/m² 3-lags membran | Mellemlag: Vandtæt 8000 mm, åndbar 1000 g & vindtæt TPU membran | Inder-Yderlag: 100% polyester



GILDAN









GWR800 | WR800 **Hammer Unisex Windwear Jacket**

100% polyester

S, M, L, XL, XXL

70 g/m² Gildan

BLACK	CHARCOAL (SOLID)	FOREST GREEN	NAVY
ORANGE	RED	ROYAL	SAFETY GREEN

Taft 100% polyester | Brushback tricotforing i krop, foring i ærmerne i samme materiale som, for ekstra varme | Justerbare skydere forneden | Panel bagpå er åbent for let tilgang til videre behandling | Sammenlæbar hætte med justerbare skydere ved kraven, velcro-lukning | Dobblet svejsede lommer med intern opbevaringslomme på højre bryst og velcro-lukning | Omvendt spole frontlynlås | Elastikkantbånd i ærmer | TearAway-label | Vandafvisende | Vindtæt



GILDAN







GWR800L | WR800L **Hammer Ladies Windwear Jacket**

100% polyester

S, M, L, XL, XXL

70 g/m² Gildan

BLACK	CHARCOAL (SOLID)	FOREST GREEN	NAVY
ORANGE	RED	ROYAL	SAFETY GREEN

Taft 100% polyester | Let taljeret | Brushback tricotforing i krop, foring i ærmerne i samme materiale som, for ekstra varme | Justerbare skydere forneden | Panel bagpå er åbent for let tilgang til videre behandling | Hætte med justerbare skydere ved kraven, velcro-lukning | Lynlås begge veje foran | Omvendt spole frontlynlås | Elastikkantbånd i ærmer | TearAway-label | Vandafvisende | Vindtæt



SOL'S the fair spirit





L947 | 01171 **Unisex Lined Windbreaker Skate Jacket**

Ydre: 100% nylon, Indre: 100% polyester

XS, S, M, L, XL, XXL, 3XL

SOL´S

BLACK/RED	CAMO/ROYAL BLUE
NAVY/ROYAL BLUE	NEON LIME/ROYAL BLUE
ROYAL BLUE/NEON GOLD	

Kontrastfarvet gennemgående lynlås | Sidelommer | Hurtig åbning neserst på ryggen til nem branding | Udvendigt lag: 100% vandafvisende 210T nylon | Foér: 100% polyester-net (mesh) | Hætte foér: Black/Red er Grey



SOL'S the fair spirit



L946 | 01169 **Unisex Windbreaker Shore**

100% nylon

XS, S, M, L, XL, XXL, 3XL

SOL´S

BLACK/LIME	NAVY/ROYAL BLUE
NEON LIME/NAVY	RED/BLACK
ROYAL BLUE/NAVY	

Kontrastfarvet gennemgående lynlås | Elastik ved ærmer, hætte og forneden | Sidelommer med lynlås i kontrastfarve | Raglanærmer | Kan foldes sammen i jakkelomme



SOL'S the fair spirit





L894 | 46000 **Windjacket Mistral**

Ydre: 100% Nylon, Foring: 100% Polyester

S, M, L, XL, XXL

SOL´S

BLACK	FOREST GREEN	NAVY
RED	ROYAL BLUE	

Gennemgående lynlås med stormklap og trykknapper | Flere lommer og en hætte, som kan gemmes i kraven | Ventilationshuller, slidser i siden med træksnore og stoppere | Elastiske manchetter med trykknap | Yderste lag: 210T nylon - Foér: polyester/jersey





544

L889 | 32000 **Unisex Windbreaker Surf Jacket**

100% nylon

XS, S, M, L, XL, XXL

SOL´S

ATOLL BLUE	BLACK	DARK PURPLE
FOREST GREEN	GOLD	NAVY
NEON CORAL	NEON LIME	NEON PINK
ORANGE	RED	ROYAL BLUE
WHITE		

Unisex | Hætte i kraven med træksnore | Kan foldes sammen og bæres i elastiksnor rundt om hoften | Elastikkantbånd i ærmer | Ventilationshuller | Træksnore og stoppere forneden | Gennemgående lynlås | 210T nylon | 2 udvendige lynlåslommer





L01618 | 01618 **Shift Windbreaker**

100% polyester

XS, S, M, L, XL, XXL, 3XL

SOL´S

AQUA	BLACK	FOREST GREEN
FRENCH NAVY	GOLD	LIME
ORANGE	RED	ROYAL BLUE
WHITE		

Unisex | 210T polyester | Gennemgående lynlås | Hætte i kraven med lynlåslukning | Træksnor i hætte og forneden | Elastikkantbånd i ærmer | 2 lynlåslommer foran





RT155X | R155X **Waterproof 2000 Midweight Jacket**

100% polyester

S, M, L, XL, XXL

Result

BLACK	BURGUNDY	NAVY
ORANGE	YELLOW	

Vandtæt- vandsøjletryk 2.000mm og vindtæt | Udvendigt: 210T StormDri polyester med PU-belægning | Foér: Polyester | Båndsømme | Sammenfoldelig hætte med foér | Gennemgående lynlås foran, vindstopper med knaplukning | 2 net (mesh) foret lynlåslommer | Justerbare ærmeopslag med velcrolukning | Justerbar forneden med træksnor | Reflekterende piping forneden | Tilgang til yderligere forarbejdning ved sømkanten







JN1132 | JN1132 **Men`s Promo Jacket**

100% polyester

S, M, L, XL, XXL, 3XL

James+Nicholson

BLACK	BRIGHT BLUE	BRIGHT ORANGE
BRIGHT YELLOW	LIGHT RED	NAVY
SPRING GREEN	WHITE	

Let, coated polyester | Vind- og vandafvisende (600 mm vandsøjletryk) | Træksnor forneden, 2 sidestiklommer | Hætte i kraven med træksnor | Elastisk kantbånd på ærmer | Kan pakkes væk i sidelomme og bæres i elastiksnor rundt om hoften

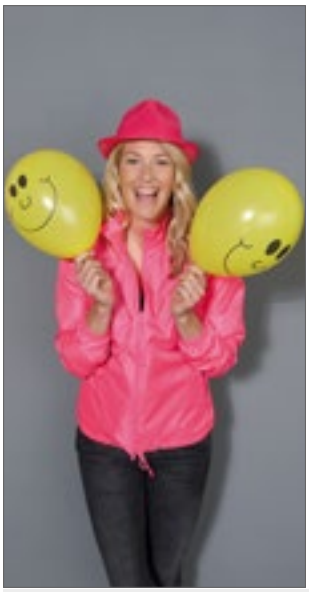





JN1131 | JN1131 **Ladies` Promo Jacket**

100% polyester

S, M, L, XL, XXL

James+Nicholson

BLACK	BRIGHT BLUE	BRIGHT ORANGE
BRIGHT PINK	BRIGHT YELLOW	LIGHT RED
NAVY	SPRING GREEN	WHITE

Let, coated polyester | Vind- og vandafvisende (600 mm vandsøjletryk) | Træksnor forneden, 2 sidestiklommer | Hætte i kraven med træksnor | Elastisk kantbånd på ærmer | Kan pakkes væk i sidelomme og bæres i elastiksnor rundt om hoften | Taljeret







RT204 | R204X **Windcheater**

100% polyester

S, M, L, XL, XXL

Result Core

BLACK	BOTTLE	EMERALD GREEN
HOT PINK	NAVY	PURPLE
RED	ROYAL	

Åndbare ventilationsindlæg foran | To forlommer - højre med lynlås | 190T polyester AC belagt | Vandafvisende, vindtæt og ekstrem letvægt | Elastiske ærmekanter | 2 forlommer | Skjult hætte i kraven med stopper | Holder til MP3-kabel i højre lomme | Denne jakke består delvist af genbrugsmaterialer









RG509 | TRW509 **Asset Lightweight Jacket**

100% polyester

S, M, L, XL, XXL, 3XL

Regatta Professional

BLACK | NAVY | OXFORD BLUE

Let polyesterstof | Slidstærk, vandafvisende finish | Integreret hætte | 2 sidelommer | Elastisk kant forneden og på manchetter











RY5200 | CB5200 **Raincoat Island**

100% polyester

S, M, L, XL, XXL

70 g/m²

Roly

BLACK 02 | NAVY BLUE 55 | RED 60 | ROYAL BLUE 05

Fuld lynlås i regnjakke | Hætte foldet ind i krave med træksnor | 2 lommer med lynlås og klap | Elastik i ærmer | Nederste kant med justerbare snor | Vindtæt | Vandtæt | Label kan fjernes









BCJU801 | JU801 **Jacket Air / Unisex**

Ydre: 100% nylon, Indre: 100% polyester

S, M, L, XL, XXL, 3XL

B&C

S, M, L, XL, XXL, 3XL

BLACK | NAVY | RED

S, M, L, XL, XXL

BOTTLE GREEN | DARK GREY (SOLID) | ROYAL BLUE | VERY YELLOW | WHITE

100% nylon taft | Gennemgående lynlås | Integreret hætte i kraven med burrelås | Jakken kan foldes sammen og opbevares (K-Way-system) i den venstre lomme med 2-vejs-lynlås | 2 forlommer med lynlås | Elastikkantbånd i ærmer | Justerbar kant forneden med elastisk træksnor | Indvendig lynlås i foér for adgang til dekoration | B&C Collection er medlem af Fair Wear Foundation









BCJUI60 | JUI60 **Windjacket ID.601**

100% polyester

S, M, L, XL, XXL, 3XL

B&C

BLACK | DARK GREY (SOLID) | NAVY | ORANGE | RED | WHITE

100% 210T polyester taft | Gennemgående lynlås | Integreret hætte i kraven med burrelås lukning | Ergonomisk hætte | Foret i kraven i samme materiale | Fremskudte skuldersømme for bedre komfort og vandtæthed | 2 forlommer | 1 inderlomme | Elastikkantbånd i ærmer | Ergonomiske sidepaneler | Justerbar forneden med træksnor og stoppere | Åben i ryggen for nem dekoration | Moderne look | B&C Collection er medlem af Fair Wear Foundation









BCJWI61 | JWI61 **Windjacket ID.601 / Women**

100% polyester

XS, S, M, L, XL, XXL

B&C

BLACK | DARK GREY (SOLID) | NAVY | ORANGE | RED | WHITE

100% 210T polyester taft | Gennemgående lynlås | Integreret hætte i kraven med burrelås lukning | Ergonomisk hætte | Foret i kraven i samme materiale | Fremskudte skuldersømme for bedre komfort og vandtæthed | 2 forlommer | Elastikkantbånd i ærmer | Ergonomiske sidepaneler | Justerbar forneden med træksnor og stoppere | Åben i ryggen for nem dekoration | Moderne look | Feminint snit | B&C Collection er medlem af Fair Wear Foundation





545

BCJU800 | JU800 Jacket Sirocco / Unisex

100% nylon

S, M, L, XL, XXL, 3XL

B&C

S, M, L, XL, XXL, 3XL

BLACK | BOTTLE GREEN | NAVY | RED
ROYAL BLUE | WHITE

S, M, L, XL, XXL

ATOLL | GOLD | ORANGE | PIXEL PINK
PIXEL TURQUOISE | PURPLE | REAL GREEN | ULTRA YELLOW

100% nylon taft | Gennemgående lynlås | Ingen lommer til maksimalt printområde | Justerbar stormhætte | Justerbar kant forneden med elastisk træksnor | Jakken kan foldes og opbevares (K-Way-system) i en lomme med 2-vejs-lynlås | B&C Collection er medlem af Fair Wear Foundation





545

BCJW902 | JW902 Jacket Sirocco / Women

100% nylon

XS, S, M, L, XL, XXL

B&C

ATOLL | BLACK | NAVY | ORANGE
PIXEL PINK | PIXEL TURQUOISE | PURPLE | REAL GREEN
RED | ROYAL BLUE | ULTRA YELLOW | WHITE

100% nylon taft | Gennemgående lynlås | Feminint snit | 2 forlommer | Ingen lommer til maksimalt printområde | Justerbar stormhætte | Jakken kan foldes og opbevares (K-Way-system) i en lomme med 2-vejs-lynlås | Justerbar kant forneden med elastisk træksnor | B&C Collection er medlem af Fair Wear Foundation



ROLY

RY5051 | CV5051 Glasgow Woman Windjacket

100% polyester

S, M, L, XL, XXL

70 g/m² Roly

BLACK 02 | BURGUNDY 64 | FLUOR CORAL 234
FLUOR YELLOW 221 | ROYAL BLUE 05

100 % quadrille-ripstop-polyester | Vindjakke fremstillet af praktisk letvægtsmateriale | Åndbart materiale på indersiden af kraven | Skjulte sømme | Lynlås i fuld længde med reflekterende detaljer, hagebeskyttelse og greb | Raglan-ærmer | Åndbart materiale ved armhullet | Lynlåslomme i siden | Skræddersyet snit | Jakken kan foldes sammen i den indvendige lomme | Elastisk stofkant på ærmer og søm | Refleksdetaljer på ryggen | Længere bagpå | Tear- away label for nem rebranding | Vindtæt | Regntæt | Åndbar

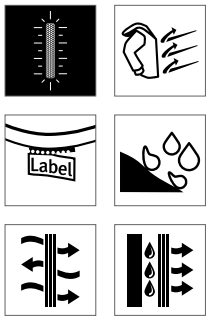

RY5050 | CV5050 Glasgow Windjacket

100% polyester

S, M, L, XL, XXL

70 g/m² Roly

BLACK 02 | DARK NAVY 45 | FLUOR CORAL 234
FLUOR YELLOW 221 | ROYAL BLUE 05

100 % quadrille-ripstop-polyester | Vindjakke fremstillet af praktisk letvægtsmateriale | Åndbart stof på indersiden af kraven, skjulte sømme | Lynlås i fuld længde med reflekterende detaljer, hagebeskyttelse og greb | Åndbart materiale ved armhullerne | Lynlåslomme i siden | Jakken kan foldes sammen i den indvendige lomme | Elastisk stofkant på ærmer og søm | Refleksdetaljer på ryggen | Tear- away label for nem rebranding | Vindtæt | Regntæt | Åndbar





BY128 | BY128 **Coach Jacket**

Ydre: 100% nylon, Indre: 100% bomuld, Foring: 100% polyester

XS, S, M, L, XL, XXL, 3XL, 4XL, 5XL

Build Your Brand

BLACK | NAVY | WHITE

Sporty Coach jakke | Egnet til flock print, silketryk eller brodering | Raglan skåret med sømløse skuldersektioner | Lukning med trykknapper foran i fuld længde | Elastik i ærmer | Sidelommer | Elastik i taljen med træksnore og stoppere | Enkel og elegant krave |Yderst af nylon og foer av single jersey og taft





BY078 | BY078 **Nylon Windbreaker**

100% nylon

S, M, L, XL, XXL

78 g/m²

Build Your Brand

BLACK

Neutral størrelsesetiket |Tryk i nakken muligt | Skulderpuder | Hætte med snor | Hætte i kraven | Ærmer med elastik | Kant forneden med træksnor | Oversize





BY016 | BY016 **Windrunner Jacket**

100% Nylon, Foring: 100% Polyester

S, M, L, XL, XXL, 3XL, 4XL, 5XL

Build Your Brand

BLACK/BLACK | BLACK/RED | BLACK/WHITE | NAVY/NAVY

Påsatte ærmer | Mesh foér indvendig | Neutral størrelsesetiket uden branding | Ribkant på ærmer og forneden | Hætte med 1 syning | Metal øskner i hætte til træksnore | Sidelommer med lynlås | Lynlås indvendigt i ryggen





RT205 | R205X **Lightweight Jacket**

100% polyester

XS, S, M, L, XL, XXL

Result Core

BLACK | NAVY | RED

Vandtætte, tapede sømme | 190T polyester StormDri 2.000 PU overflade | 2 forlommer og 1 inderlomme | Åndbare ryg og bryst kanaler | Denne jakke består af 25% genbrugsmaterialer | Gennemgående lynlås foran | Elastikkantbånd i ærmer | Ideel til vandring | Praktisk: kan foldes sammen i sin egen lomme | Komplet foret: Åndbart netfoér i polyester (70g/m²) på kroppen / Ærmer: Polyester | Åndbare ventilationsåbninger på bryst og ryg | Skjult hætte i kraven med stopper | Justerbar forneden med træksnor | Vandtæt - vandsøjletryk 2.000 mm, vindtæt, åndbar- ekstrem letvægt





L02109 | 02109 **Unisex Jacket With Padded Lining Robyn**

100% polyester

XS, S, M, L, XL, XXL, 3XL, 4XL

SOL´S

BLACK | CHARCOAL GREY (SOLID) | FOREST GREEN | FRENCH NAVY | KELLY GREEN | METAL GREY | RED | ROYAL BLUE

2-vejs lynlås med stormklap med burrelås og trykknapper | Hætte i kraven | Fleece foret krave | 2 lommer foran med klapper | 1 inderlomme | Manchet stropper





L03000 | 03000 **Unisex Sacramento Jacket**

100% polyamid, Foring: 100% polyester

XS, S, M, L, XL, XXL, 3XL

SOL´S

BLACK | FRENCH NAVY | OXBLOOD

Nylon 230T; 100% polyamid; PU belægning; For: børstet trøje, 100% polyester; Ærfoer: Taffeta 190T, 100% polyester | Vandafvisende og vindtæt | Raglanærmer | Trykknapper | 2 sidelommer | Elastikkantbånd i ærmer |Træksnor forneden



miners mate





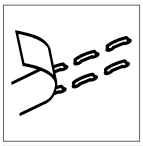
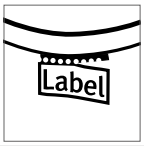




MY1010 | MY1010 **my mate - Unisex Hooded Windbreaker**

100% polyester
XS, S, M, L, XL, XXL, 3XL
90 g/m² Miners mate

BLACK | BURGUNDY | GREY SOLID
NAVY | OLIVE

Letvægtsjakke med hætte | Vindtæt og vandafvisende | Hætte med elastisk snor og polyesterpropper | Nylonlynlås foran, skjult med en søm | Lynlåslomme i siden | Elastiske manchetter på ærmerne og den nedre søm | Svejsede indvendige sømme | Mellemstore etiketter på den ene side | Miners Mate label kan fjernes



INDEPENDENT TRADING COMPANY








NP700 | EXP54LWZC **Unisex Lightweight Windbreaker Jacket**

100% polyester
XS, S, M, L, XL, XXL, 3XL
82 g/m² Independent

AQUA/AQUA/WHITE	BLACK CAMO/BLACK CAMO/BLACK
BLACK/BLACK/BLACK	BLACK/BLACK/WHITE
BLACK/GRAPHITE/BLACK	BLUSH/BLUSH/WHITE
CLASSIC NAVY/ARMY/CLASSIC NAVY	CLASSIC NAVY/CLASSIC NAVY/CLASSIC NAV
CLASSIC NAVY/CLASSIC NAVY/WHITE	CLASSIC NAVY/ROYAL/CLASSIC NAVY
CLASSIC NAVY/SADDLE/CLASSIC NAVY	FOREST CAMO/BLACK/BLACK
FOREST CAMO/FOREST CAMO/BLACK	GRAPHITE/GRAPHITE/GRAPHITE
KHAKI/KHAKI/WHITE	MAROON/CLASSIC NAVY/MAROON
MAROON/MAROON/MAROON	RED/RED/RED
ROYAL/ROYAL/WHITE	SAFETY ORANGE/SAFETY ORANGE/SAFETY ORANGE
SAFETY YELLOW/SAFETY YELLOW/SAFETY YELL	WHITE CAMO/WHITE CAMO/WHITE

Den 3. farve er lynlås farve | Letvægts, vandafvisende polyesterstof | Matte øskner og lynlås | Vandtæt lynlås | Lynlås med vedhæng | Gummi lynlås vedhæng | Fint net (mesh) foér i hætten | 3-delt hætte | Storm krave | Nakketape i samme materiale | Sidelommer med net (mesh) | Træksnore med stoppere i nederste kant | Elastik i ærmer | Strop









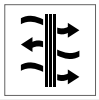

Z510 | R-510M-0 **Men`s Hydraplus 2000 Jacket**

100% nylon

XS, S, M, L, XL, XXL, 3XL, 4XL

190 g/m² Russell

XS, S, M, L, XL, XXL, 3XL, 4XL

BLACK | CLASSIC RED | FRENCH NAVY | TITANIUM (SOLID)

XS, S, M, L, XL, XXL

AZURE BLUE

Åndbar 2.000 g/m²/24 timer | Vandafvisende vandsøjletryk 2.000 mm | Kritiske sømme er forseglede | PU belagt og vandafvisende | Stormklap | Skjult 3-delt hætte | Lynlåslommer foran med indvendig lomme til mobil/MP3 | Foret og med diskret adgang for dekoration forneden | Kan skåne vaskes ved 30° uden skyllemiddel og tørretumbles ved lav temperatur | Vandtæt lynlås og soft touch inden i kraven | Raglan-ærmer med forformet albueparti | Nylon Taslan









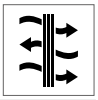

Z510F | R-510F-0 **Ladies` Hydraplus 2000 Jacket**

100% nylon

XS, S, M, L, XL, XXL, 3XL, 4XL

190 g/m² Russell

XS, S, M, L, XL, XXL, 3XL, 4XL

BLACK | CLASSIC RED | FRENCH NAVY | TITANIUM (SOLID)

XS, S, M, L, XL, XXL

AZURE BLUE

Raglan-ærmer med forformet albueparti | 3-delt skjult hætte og soft touch inden i kraven | Foret og med diskret adgang for dekoration forneden, elastik snor forneden | Vandtæt gennemgående YKK lynlås med stormklap og burrelås | Stor adgang til dekoration | Lynlåslommer foran med indvendig lomme til mobil/MP3 og vandtæt lynlås brystlomme | Vandafvisende vandsøjletryk 1.500 mm, åndbar 1.500 g/m²/24 timer og vindtæt | Kan skåne vaskes ved 30° uden skyllemiddel og tørretumbles ved lav temperatur | Vandafvisende og kritiske sømme er tapede | Nylon Taslan











RT206 | R206X **Midweight Jacket**

100% polyester

S, M, L, XL, XXL, 3XL

Result Core

BLACK | NAVY | RED | STEEL GREY

Udvendigt: 190T-polyester pongee StormDri 2.000-belægning | Krop: Single jersey-foér (130 g/m², polyester) | Ærmer: Foér af 100% polyester | Vandtæt - vandsøjletryk 2.000 mm og vindtæt - medium vægt | 2 forlommer og 1 inderlomme | Elastiske ærmekanter med velcrolukning | Gennemgående lynlås med vindbeskyttelsesflap | Skjult hætte i 3 paneler i kraven | Høj krave | Forseglede sømme | Denne jakke består af 25% genbrugsmaterialer













RT203 | R203X **Microfleece Lined Jacket**

100% polyester

S, M, L, XL, XXL, 3XL

180 g/m² Result Core

BLACK | BOTTLE | BURGUNDY | NAVY | RED | ROYAL

Letvægt | Kan bruges året rundt | Sammensvejsede sømme | 5 mm gennemgående nylon lynlås | Sidelommer med forstærkningsliste | Sammenfoldelig, vandtæt hætte | Sikkerhedsbånd nederst på bagstykket | Elastikkantbånd i ærmer | Vandtæt 2000mm | StormDri 210T-polyester med polyurethane-belægning











RT78 | R078X **Waterproof Crew Jacket**

100% polyester

S, M, L, XL, XXL, 3XL

Result

BLACK | NAVY

Vandtæt - vandsøjletryk 2.000mm og vindtæt | Udvendigt: StormDri polyester med PVC-belægning | Varmebeskyttelse: 160 g/m² polyestervatteringring | Foér: Quiltet polyester-taft | Sammensvejsede sømme | Moderne snit med længere bagstykke | Gennemgående 2-vejs-lynlås foran | To sidelommer med lynlås, en brystlomme med lynlås, en inderlomme, en net-inderlomme og en kuglepensholder | Løkker til headset kabel | Elastiske ærmekanter med velcrolukning | Indvendig vindstopper til kraven og overkroppen | Reflekterende piping på bagstykke og ærmer | Justerbar forneden med træksnor | Tilgang til yderligere forarbejdning: Skjult lynlås på indersiden af bagstykket









RT92A | R092X **Windcheater in a Bag**

100% nylon

S, M, L, XL, XXL

Result

BLACK | RED

Vandafvisende og vindtæt | 190T nylon med sølvfarvet bagstykke i polyakryl | Tøjets vægt: 208 g (Gr. L) | Meget let | Skjult hætte i kraven med justerbart snoretræk | Gennemgående lynlås foran | 2 forlommer | Elastiske ærmekanter | Pose i samme farve for nem opbevaring











ST80 | KX-1 **Mens Nautilus Performance-Shell Jacket**

100% polyester

XS, S, M, L, XL, XXL, 3XL, 4XL, 5XL

Stormtech

XS, S, M, L, XL, XXL, 3XL, 4XL, 5XL

BLACK | NAVY

XS, S, M, L, XL, XXL, 3XL

AZURE BLUE | BRIGHT RED | CARBON | COOL SILVER | KIWI

STORMTECH Regntæt D/W/R Yderside | Opbevaring i egen lynlåslomme | Justerbar hætte og ved ærmer | Indvendig side med netfoér | Lynlåslommer | Justerbar forneden | Hætteopbevaring i kraven | Refleks piping på skulder | Vandafvisende 600 mm vandsøjletryk | Åndbar 1.000 g/m² | 100% polyester pongee 2.30oz (USA) / 78g (CDN) med net (mesh) foér











ST84 | HGL-1 **Mens Sidewinder Shell Jacket**

88% nylon / 12% elasthan

S, M, L, XL, XXL, 3XL, 4XL, 5XL

Stormtech

S, M, L, XL, XXL, 3XL, 4XL, 5XL

BLACK/BLACK

S, M, L, XL, XXL, 3XL

BLACK/AZURE BLUE | BLACK/BRIGHT RED | BLACK/KIWI

STORMTECH Regntæt D/W/R Yderside | Kontrastfarvede vandtæt lynlås | Justerbar hætte | Indvendig stormklap, fuld længde | Brystlomme | Lynlåslommer | Justerbar forneden med trækksnor | Justerbare manchetter | Frit bevægelige ærmer | Vandafvisende 600 mm vandsøjletryk | Åndbar 1.000 g/m² | 88% nylon / 12% Spandex 4-vejs stræk, 230 g/m²









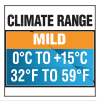

ST88 | KSB-1 **Mens Orbiter Softshell Jacket**

92% polyester / 8% elasthan

S, M, L, XL, XXL, 3XL (Black/Carbon: S, M, L, XL, XXL, 3XL, 4XL, 5XL)

Stormtech

S, M, L, XL, XXL, 3XL, 4XL, 5XL

BLACK/CARBON

S, M, L, XL, XXL, 3XL

BLACK/AZURE BLUE | BLACK/BRIGHT RED | BLACK/KIWI | NAVY/CARBON

STORMTECH Regntæt D/W/R Yderside | 92% kæmmet bomuld / 8% elastan bonded med 100% polyester mikrofleece | Lynlåslommer | Børste foér i lommer | Hagebeskyttelse | Vandtæt gennemgående lynlås | Vandafvisende 600 mm vandsøjletryk | Åndbar 1.000g/m²





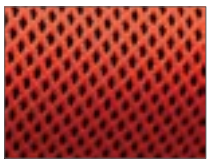



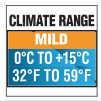

ST114 | GSX-1 **Axis Shell Jacket**

100% polyester

S, M, L, XL, XXL, 3XL

Stormtech

BLACK/BLACK | BLACK/ORANGE | BLACK/ROYAL | BLACK/SPORT RED | BLACK/SUNDANCE

STORMTECH D/W/R- vandafvisende ydre skal | Lynlås foran | Netforet giver ekstra komfort | Påsatte ærmer | Indvendig åbning til medier | Elastisk rib | Justerbar kant | Indvendig tilgang til brodering



REGATTA PROFESSIONAL





NEW COLOUR

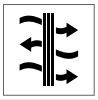

RG2480 | TRW248 **Pro Packaway Breathable Jacket**

100% polyamid

XS, S, M, L, XL, XXL, 3XL

80 g/m²

Regatta Professional

BLACK | LAUREL | NAVY

Vandtæt og åndbar isolite letvægts polyamid | Slidstærk, vandafvisende finish | Vindtæt materiale | Båndsømme | Integreret hætte med justeringsmekanisme | 2 forlommer | Elastikkantbånd i ærmer | Kan pakkes væk i tøjpose |



Result

Result COLOUR



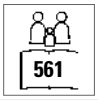



RT95A | R095X **Waterproof Jacket & Trouser Set**

100% polyester

S, M, L, XL, XXL

Result

BLACK | NAVY | NEON YELLOW | OLIVE GREEN | RED | ROYAL

Vandtæt - vandsøjletryk 2.000mm og vindtæt | 190T 100% polyester med StormDri-belægning | Kraftig beklædning, forseglede sømme | Hætte med rip-tapefastgørelse og gennemgående lynlås | To rummelige lommer på jakkens forstykke og to adgangslommer i bukserne | Indvendig vindstop på ærmer og net-udluftning bagpå | Justerbar forneden med træksnor | Elastisk buks i livet | Justerbar med trykknapper ved ankler | Sæt med jakke og bukser i bærepose med lynlås | Trekant med reflekterende materiale i 3M™ Scotchlite™ iht. EN14682



Result core







RT225X | R225X **Rain Suit**

100% polyester

S, M, L, XL, XXL, 3XL

Result Core

BLACK | NAVY | ROYAL

Integreret, elastisk hætte | Gennemgående lynlås foran | To store forlommer | Justerbar forneden med træksnor | Netfoér på jakkens bagstykke | Indvendig elastisk vindstop | Gennemgående lynlås foran | Specifikationer for bukserne: Elastisk linning | Indstikslommer i siderne for tilgang til tøj under bukserne | Justerbar med trykknapper ved ankler | Vandtæt 2000mm | 190T polyester PU belagt | Vindtæt



Result core









RT227 | R227X **Waterproof Over Jacket**

100% polyester

S, M, L, XL, XXL, 3XL

Result Core

BLACK | NAVY

190T polyester StormDri PVC overflade | Vandtæt - vandsøjletryk 2,000 mm | Vindtæt | Sammensvejsede sømme | Integreret, elastisk hætte | Gennemgående lynlås foran | Vindbeskyttelseslæg foran med trykknap | 2 forlommer | Justerbar forneden med træksnor | Ventilation med net foér på jakkens bagstykke | Indvendig elastisk manchet





RT111M | R111M **Urban Fell Lightweight Technical Jacket**

Ydre: 100% nylon, Foring + arme: 100% polyester

S, M, L, XL, XXL, 3XL

Result

BLACK | MOSS GREEN | NAVY | ROYAL

Vandtæt - vandsøjletryk 3.000 mm og åndbar (3.000 mvp) | Udvendigt: Dobbeltstribet 100 % HydraDri Nylon Taslon med PU-belægning | Foer: Sølvfarvet net i 100 % polyester i hætte og overdel | Ærmer: 100 % polyester 190T-taft | Forseglede og vandtætte sømme | Vindtæt (høj bedømmelse) | 2 foret lynlåslommer foran, 1 foret inderlomme med lynlås | Dekorativ piping i grå farve på arme og sidestykker | Justerbare ærmeopslag med velcrolukning | Justerbar forneden med træksnor | Vindstopper på indersiden med velcrolukning og dekoration i grå farve | Ekstremt let, hurtigttørrende | Integreret vandtæt hætte med stoppere | Vedhænget på lynlåsen gør den let at åbne | Gennemgående lynlås foran |Tilgang til yderligere forarbejdning: Kun forneden på bagstykket







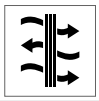



RT111F | R111F **Womens Urban Fell Lightweight Technical Jacket**

Ydre: 100% nylon, Foring + arme: 100% polyester

XS (8/34), S (10/36), M (12/38), L (14/40), XL (16/42)

Result

BLACK | MOSS GREEN | NAVY | ROYAL

Vandtæt - vandsøjletryk 3.000 mm og åndbar (3.000 mvp) | Udvendigt: Dobbeltstribet 100 % HydraDri Nylon Taslon med PU-belægning | Foer: Sølvfarvet net i 100 % polyester i hætte og overdel | Ærmer: 100 % polyester 190T-taft | Forseglede og vandtætte sømme | Ekstremt let, hurtigttørrende | 2 foret lynlåslommer foran, 1 foret inderlomme med lynlås | Justerbare ærmeopslag med velcrolukning |Vindstopper på indersiden med velcrolukning og dekoration i grå farve | Integreret vandtæt hætte med stoppere |Vedhænget på lynlåsen gør den let at åbne | Gennemgående lynlås foran | Dekorativ piping i grå farve på arme og sidestykker | Justerbar forneden med træksnor |Tilgang til yderligere forarbejdning: Kun forneden på bagstykket





RT67 | R067X **Multi-function Jacket**

100% polyester

XS, S, M, L, XL, XXL, 3XL

Result

BLACK/GREY | NAVY/SAND | RED/NAVY

Udvendigt: 200 g/m² StormDri polyester med PVC-belægning | Foér: Polyester | Vandtæt - vandsøjletryk 4.000mm og vindtæt | Forseglede sømme og dobbeltnål-stikninger | Hætte foldet ind i kraven | Gennemgående lynlås foran | 2 sidelommer, 1 brystlomme og 1 mobil-inderlomme | Elastiske ærmekanter med velcrolukning | Justerbar forneden med træksnor og trykknapper på stormklap | Kontrastfarvet netfoér | Tilgang til yderligere forarbejdning: Skjult lynlås på indersiden af bagstykket











RT197 | R197X **Hard Shell Jacket ´New York´**

100% polyester

XS, S, M, L, XL, XXL, 3XL

260 g/m²

Result

BLACK

3-lags bonded materiale | Udvendigt lag: 100% polyester, ½ med strikket kompositmateriale af twill- og trikotstof | Mellemlag: TPU-membran | Indvendigt lag: 100% polyester fleece | Vandafvisende og vindtæt (3000 mm vandtæt stof) | Åndbar 3000 g/m²/24 t. | Indvendigt vindbeskyttelsesbånd med gennemgående lynlås foran og hagebeskyttelse | Brystlomme med lynlås | Inderlomme | Justerbar forneden med træksnor | Hætte med dobbelt snoretræk og velcrolukning | Refleksstriber | Indvendige manchetter af neopren | Tapede indersømme | Elastisk materiale







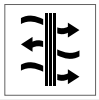



RG484 |TRW484 **Men`s Ashford II Hybrid Breathable Jacket**

100% polyester
S, M, L, XL, XXL, 3XL
115 g/m² Regatta Professional

BLACK | NAVY

Vandtæt og åndbart isotex 5.000 100% polyester med slidstærke ripstop paneler | Slidstærk, vandafvisende finish | Delvist trådnet, delvist polyester taft syninger | Båndsømme | Indvendig stormflap med udvidet lærredsforet hagebeskytter | Justerbar skjult hætte i kraven | Fremhævede albuer for bedre bevægelsesfrihed | 2 forlommer med high-tech vandtætte lynlåse | Indvendig sikkerhedslomme | Justerbare manchetter | Justerbar forneden med træksnor | Indvendig lynlås til brodering | EN343 Klasse 3: 2











RG485 |TRW485 **Women`s Ashford II Hybrid Breathable Jacket**

100% polyester
36 (10), 38 (12), 40 (14), 42 (16), 44 (18), 46 (20)
115 g/m² Regatta Professional

BLACK | NAVY

Vandtæt og åndbart isotex 5.000 100% polyester med slidstærke ripstop paneler | Slidstærk, vandafvisende finish | Delvist trådnet, delvist polyester taft syninger | Båndsømme | Indvendig stormflap med udvidet lærredsforet hagebeskytter | Justerbar skjult hætte i kraven | Fremhævede albuer for bedre bevægelsesfrihed | 2 forlommer med high-tech vandtætte lynlåse | Indvendig sikkerhedslomme | Justerbare manchetter | Justerbar forneden med træksnor | Indvendig lynlås til brodering | Shaped fit | EN343 Klasse 3: 2









RG463 |TRW463 **Vertex III Microfibre Jacket**

100% polyester
S, M, L, XL, XXL, 3XL
145 g/m² Regatta Professional

BLACK | DARK OLIVE | NAVY

Vandtæt og åndbart isotex 5.000 belagt polyester twill mikrofiber | Delvist net (mesh), delvis polyester | Båndsømme | 2 forlommer med adgang fra siden | Inderlomme til mobillomme | Justerbar forneden med træksnor og i taljen | Indvendig lynlås til brodering | Interaktiv | Justerbar hætte i kraven | Trykknap-stormklap | Justerbare manchetter | 2 brystlommer med lynlås









RG461 |TRW461 **Ardmore Jacket**

100% polyester
S, M, L, XL, XXL, 3XL
200 g/m² Regatta Professional

BLACK	BLACK/CLASSIC RED	BOTTLE GREEN/SEAL GREY (SOLID)
CLASSIC RED	KEYLIME/SEAL GREY (SOLID)	MAJESTIC PURPLE/SEAL GREY (SOLID)
NAVY	NAVY/CLASSIC RED	OXFORD BLUE/SEAL GREY (SOLID)
SEAL GREY (SOLID)/BLACK	SUN ORANGE/SEAL GREY (SOLID)	WHITE

Vandtæt Hydrafort 5000 peached polyester | Polyester net (mesh) foér | Vindtæt materiale | Båndsømme | Justerbar hætte i kraven | 2 forlommer med lynlåse | 1 inderlomme med udgang til headset | Justerbare manchetter | Justerbar forneden med træksnor | Indvendig lynlås til brodering





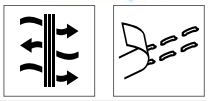

RT189 | R189X **Urban HDi Quest Lightweight Stowable Jacket**

100% nylon

XS, S, M, L, XL, XXL, 3XL

Result

BLACK/ORANGE | FENNEL/PINK | LIME/ROYAL | NAVY/LIME | RASPBERRY/LIME | ROYAL/LIME

Vandtæt 3.000 vandsøjletryk) | Åndbar 1.000 g/m²/24 timer | Vindtæt | Kontrastfarvet, gennemgående lynlås foran | Båndsømme | Sidelomme med lynlås i venstre side | Elastiske manchetter | Integreret hætte med elastisk træksnor til regulering | Løkke til ophæng | Justerbar forneden med træksnor | Kan opbevares i den medfølgende indpakningspose | Påtrykt nakkelabel





RG445 | TRW445 **Pace II Jacket**

100% polyester

S, M, L, XL, XXL, 3XL

200 g/m² Regatta Professional

BLACK | CLASSIC RED | NAVY | SEAL GREY (SOLID)

Vandtæt Hydrafort peached polyester pongee | Polyester taft foér | Vindtæt materiale | Båndsømme | Justerbar hætte i kraven | Trykknap-stormklap med velcrolukning | Justerbare manchetter | 2 forlommer med lynlåse | Inderlomme | Skjult adgang via lynlås for dekoration | Justerbar forneden med træksnor







RG408N | TRW408 **Pro Stormbreak Jacket**

100% polyester

S, M, L, XL, XXL, 3XL

185 g/m² Regatta Professional

BLACK | DARK OLIVE | NAVY

Vandtæt Hydrafort 5000-polyester | Vindtæt materiale | Båndsømme | Integreret hætte | Elastikkantbånd i ærmer | 2 forlommer | Justerbar forneden med træksnor







RG492 | TRW492 **Men´s Gibson IV Interactive Jacket**

100% polyester

S, M, L, XL, XXL, 3XL

200 g/m² Regatta Professional

BLACK | NAVY

Vandtæt Hydrafort 5000 peached polyester | Vindtæt materiale | Indvendigt mesh foér | Båndsømme | Interaktiv | Stormklap med velcrolukning | Justerbare manchetter | 2 sidelommer med lynlås | Inderlomme | Justerbar forneden med træksnor | Skjult adgang via lynlås for dekoration







RG514 | TRW514 **X-Pro Triode II Shell Jacket**

100% polyester

S, M, L, XL, XXL, 3XL

Regatta Professional

BLACK

Vandtæt og åndbart Isotex 10.000 kvalitetsstrækstof, 2,5-lags med TPU-membran og grå bagside med print | Vandtætte, tapede sømme | Slidstærk, vandafvisende finish | Let med høj komfort | Vandtæt lynlås foran | 1 brystlomme og 2 sidelommer med lynlås | Reflekterende detaljer for bedre synlighed | Påsyet justerbar teknisk hætte og forstærket spids | Justerbar forneden med træksnor





JN1122 | JN1122 Men`s Zip-Off Softshell Jacket

100% polyester
S, M, L, XL, XXL, 3XL
230 g/m²
James+Nicholson

BLACK/RED | BLACK/SILVER (SOLID) | IRON GREY/GREEN
NAUTIC BLUE/NAVY | NAVY/ROYAL | RED/BLACK

2-i-1 jakke med aftagelige ærmer | Vind- og vandtæt 3-lags-funktionsmateriale med TPU-membran (5.000 mm vandsøjletryk) | Åndbar og lader vanddamp trænge ud | Syninger er ikke forseglede | Kadet krave | Kontrastfarvet foér, kontrastfarvet piping på foran, bag på og ærmer | Skjult lynlås med refleks | Refleksdetaljer på skuldre, ryg og ærmer | 2 sidelommer, 1 inderlomme med lynlås | Ærmelomme med refleks lynlås





JN1121 | JN1121 Ladies` Zip-Off Softshell Jacket

100% polyester
S, M, L, XL, XXL
230 g/m²
James+Nicholson

BLACK/RED | BLACK/SILVER (SOLID) | IRON GREY/GREEN
NAUTIC BLUE/NAVY | NAVY/ROYAL | RED/BLACK

2-i-1 jakke med aftagelige ærmer | Vind- og vandtæt 3-lags-funktionsmateriale med TPU-membran (5.000 mm vandsøjletryk) | Åndbar og lader vanddamp trænge ud | Syninger er ikke forseglede | Kadet krave | Kontrastfarvet foér, kontrastfarvet piping på foran, bag på og ærmer | Skjult lynlås med refleks | Refleksdetaljer på skuldre, ryg og ærmer | 2 sidelommer, 1 inderlomme med lynlås | Ærmelomme med refleks lynlås | Taljeret



JN1010 | JN1010 Men`s Outer Jacket

100% polyester
S, M, L, XL, XXL, 3XL
James+Nicholson

AZUR | BLACK | NAVY
OLIVE | RED | WHITE

Funktionel damejakke til ekstreme vejrforhold | Vind- og vandtæt tekstil (3.000 mm vandsøjletryk) | Åndbar og lader vanddamp trænge ud (3.000 g/m² /24 timer | 2 skjulte lommer med lynlås, 1 brystlomme og 1 mobillomme indvendigt | Elastik træksnore med stoppere i hætte og kant forneden | Hætte i kraven | Lynlås i ryggen for adgang til dekoration | Tapede sømme















JN1011 | JN1011 Ladies` Outer Jacket

100% polyester
S, M, L, XL, XXL
James+Nicholson

AZUR | BLACK | NAVY
OLIVE | RED

Funktionel damejakke til ekstreme vejrforhold | Vind- og vandtæt tekstil (3.000 mm vandsøjletryk) | Åndbar og lader vanddamp trænge ud (3.000 g/m² /24 timer | 2 skjulte lommer med lynlås, 1 brystlomme og 1 mobillomme indvendigt | Hætte i kraven | Elastik træksnore med stoppere i hætte og kant forneden | PU belagte og tapede sømme | Lynlås i ryggen for adgang til dekoration



JAMES & NICHOLSON





OEKO-TEX® STANDARD 100

JN1118 | JN1118 **Men`s Rain Jacket**

100% polyester

S, M, L, XL, XXL, 3XL

James+Nicholson

BLACK/SILVER (SOLID) | NAVY/RED | ORANGE/CARBON
RED/BLACK | ROYAL/NAVY | SPRING GREEN/NAVY
TURQUOISE/IRON GREY

Vind- og vandtæt (3.000 mm vandsøjletryk), TPU-lamineret | Åndbar og lader vanddamp trænge ud (1.500g/m²/24 timer) | Forseglede sømme | Kontrastfarvede lynlåse | Gennemgående lynlås med hagebeskyttelse | Justerbar hætte med elastisk træksnor | 2 sidelommer med lynlås og 1 inderlomme | Refleksdetaljer på hætte, forside og ryg | Lynlås i ryggen for adgang til dekoration



JAMES & NICHOLSON





OEKO-TEX® STANDARD 100

JN1117 | JN1117 **Ladies` Rain Jacket**

100% polyester

S, M, L, XL, XXL

James+Nicholson

BLACK/SILVER (SOLID) | NAVY/RED | ORANGE/CARBON
RED/BLACK | ROYAL/NAVY | SPRING GREEN/NAVY
TURQUOISE/IRON GREY

Vind- og vandtæt (3.000 mm vandsøjletryk), TPU-lamineret | Åndbar og lader vanddamp trænge ud (1.500g/m²/24 timer) | Forseglede sømme | Kontrastfarvede lynlåse | Gennemgående lynlås med hagebeskyttelse | Justerbar hætte med elastisk træksnor | 2 sidelommer med lynlås og 1 inderlomme | Refleksdetaljer på hætte, forside og ryg | Lynlås i ryggen for adgang til dekoration



Result

Result COLOUR





547

REVERSIBLE

RT160A | R160X **Reversible Stormdri 4000 Jacket**

100% polyester

S, M, L, XL, XXL, 3XL

Result

S, M, L, XL, XXL, 3XL

NAVY/NAVY | ROYAL/NAVY

S, M, L, XL, XXL

BLACK/GREY | BOTTLE/BOTTLE | BROWN/BROWN
BURGUNDY/CAMEL | PURPLE/PURPLE | RED/NAVY

Vandtæt - vandsøjletryk 4.000 mm, vindtæt og vendbar | Udvendigt: 200 g/m² StormDri 4.000 polyester med PVC-belægning | Udvendigt: 280 g Active Fleece fra RESULT™, 100 % polyester | Anti-pilling fleece | Dobbelt syede tapede sømme | Skjult hætte i kraven med justerbart snoretræk | Vendbar gennemgående lynlås | 4 sidelommer. 2 på hver „vendbar“ side | Vindstopper med knaplukning | Elastikkantbånd i ærmer | Tilgang til yderligere forarbejdning ved sømkanten



Result









RT98 | R098X **Seneca Hi-Activity Jacket**

100% polyester

S, M, L, XL, XXL, 3XL

Result

ANTHRACITE/BLACK | NAVY/NAVY | NAVY/RED
RED/ANTHRACITE

Vandtæt- vandsøjletryk 4.000mm og vindtæt | Udvendigt: StormDri ripstop polyester med PVC-belægning | Varmebeskyttelse: 150 g/m² polyesterfiber | Foér: Øverste bagstykke - active fleece fra RESULT®, nederste bagstykke : 100% Polyester | Båndsømme | Skjult, aftagelig og justerbar hætte med foér, hagebeskyttelse og velcro-lukning | Gennemgående lynlås foran | 6 lommer i alt samt en mobil inderlommer | D-Ring og løkker til headset kabel | Elastiske ærmekanter med velcrolukning | Justerbar forneden med træksnor og i taljen | Lynlås under armen for ekstra ventilation med net (mesh) | Vindstopper foran | Skjulte tilgange til yderligere forarbejdning på indersiden af bagstykket og venstre brystlomme









TJ9604 | 9604 **Urban Adventure Jacket**

88% polyester / 12% elasthan, Foring: 100% polyester

S, M, L, XL, XXL, 3XL

Tee Jays

BLACK | DARK OLIVE | SPACE GREY

Udendørsjakke i højeste kvalitet | Højt ydende materiale i to lag med vandafvisende egenskaber | Isoleret med DuPont™-polstring i høj kvalitet | Matsorte kontrastdetaljer | Dobbelt lommeåbning med en diskret lynlåstrækker | Flap med sorte metaltrykknapper | Hagebeskyttelse | Aftagelig hætte, der kan reguleres med løbesnor | 2 forlommer 2 åbninger | Elastisk kant og manchet | Inderlomme med trykknap









TJ9605N | 9605 **Womens Urban Adventure Jacket**

88% polyester / 12% elasthan, Foring: 100% polyester

S, M, L, XL, XXL, 3XL

Tee Jays

BLACK | DARK OLIVE | SPACE GREY

Udendørsjakke i højeste kvalitet | Højt ydende materiale i to lag med vandafvisende egenskaber | Isoleret med DuPont™-polstring i høj kvalitet | Matsorte kontrastdetaljer | Dobbelt lommeåbning med en diskret lynlåstrækker | Flap med sorte metaltrykknapper | Hagebeskyttelse | Aftagelig hætte, der kan reguleres med løbesnor | 2 forlommer 2 åbninger | Elastisk kant og manchet | Inderlomme med trykknap



RY5078 | PK5078 **Europa Woman Jacket**

100% polyester

S, M, L, XL, XXL

400 g/m² Roly

BLACK 02 | BOTTLE GREEN 56 | DARK LEAD 46

NAVY BLUE 55 | RED 60 | ROYAL BLUE 05

Ydre: 100% polyester, Indre: 100% polyester, Foring: 100% polyester, 400 g/m² | Hætte i krave med lyn og Velcro fastgøring | Hætte i krave med Velcro fastgøring | Lommer med skjult lynlås og træk | 2 inderlommer til pung og mobil med burrelås | Justerbare manchetter med burrelås og gummi greb | Slim-fit | Færdig adgang | Vind- og vandafvisende

RY5077 | PK5077 **Europa Jacket**

100% polyester

S, M, L, XL, XXL, 3XL

400 g/m² Roly

BLACK 02 | BOTTLE GREEN 56 | DARK LEAD 46

NAVY BLUE 55 | RED 60 | ROYAL BLUE 05

Ydre: 100% polyester, Indre: 100% polyester, Foring: 100% polyester, 400 g/m² | Hætte i krave med lyn og Velcro fastgøring | Hætte i krave med Velcro fastgøring | Lommer med skjult lynlås og træk | 2 inderlommer til pung og mobil med burrelås | Justerbare manchetter med burrelås og gummi greb | Færdig adgang | Vind- og vandafvisende





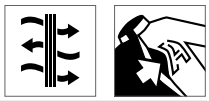

BCJM825 | JM825 **Jacket Multi-Active /Men**

100% polyester

S, M, L, XL, XXL, 3XL

B&C

ATOLL/WARM GREY | BLACK/WARM GREY | DARK GREY (SOLID)/WARM GREY
NAVY/WARM GREY | RED/WARM GREY | WHITE/WHITE

Udvendigt lag: 100 % polyester-taft (210T) | Foér på krop: 100% polyester anti-pilling mikrofleece | Multi funktions jakke med hætte i krave | Kontrastfarvet mikrofleece foér for ekstra varme | Kadet krave, justerbar manchetter og kant forneden for bedre beskyttelse | PU-belagt for ekstra vandbeskyttelse og åndbarhed | Fremskudte skuldersømme for bedre komfort og vandtæthed | Adgang via lynlås nederst på ryggen for dekoration foran, bag på og på ærmer | 2 lynlåslommer foran | 1 inderlomme med burrelås-lukning | Stoffet er testet for alle trykteknikker og brodering | B&C Collection er medlem af Fair Wear Foundation





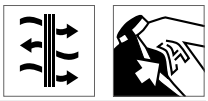

BCJW826 | JW826 **Jacket Multi-Active /Women**

100% polyester

XS, S, M, L, XL, XXL

B&C

ATOLL/WARM GREY | BLACK/WARM GREY | DARK GREY (SOLID)/WARM GREY
NAVY/WARM GREY | RED/WARM GREY | WHITE/WHITE

Udvendigt: 210T taft 100% polyester | Foér på krop: 100% polyester anti-pilling mikrofleece | Multi funktions jakke med hætte i krave | Kontrastfarvet mikrofleece foér for ekstra varme | Kadet krave, justerbar manchetter og kant forneden for bedre beskyttelse | PU-belagt for ekstra vandbeskyttelse og åndbarhed | Fremskudte skuldersømme for bedre komfort og vandtæthed | Adgang via lynlås nederst på ryggen for dekoration foran, bag på og på ærmer | 2 lynlåslommer foran | Stoffet er testet for alle trykteknikker og brodering | B&C Collection er medlem af Fair Wear Foundation







BCJM970 | JM970 **Jacket Real+ / Men**

100% polyester

S, M, L, XL, XXL, 3XL

B&C

BLACK | DEEP RED | NAVY | ORANGE
ROYAL BLUE | WHITE

Anti-pilling mikrofleece krave og ½ ryg for maksimal varme | Foér og detaljer i afstemt farve | Polyester polstret foér | Skjult 3-delt hætte med metaløskner, flad træksnor og plastik ender | Hagebeskyttelse | Gennemgående lynlås med stormklap og burrelås | Indvendig lynlås lomme | Ergonomisk design af ærmer ved albue for bedre bevægelse | 2 forlommer med lynlås og stormklap | 1 inderlomme til telefon | Justerbare manchetter | Indvendig lynlås forneden på ryg for adgang til dekoration (for-, bagstykke, ærmer) | B&C Collection er medlem af Fair Wear Foundation





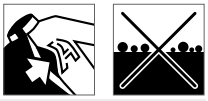

BCJW925 | JW925 **Jacket Real+ / Women**

100% polyester

XS, S, M, L, XL, XXL

B&C

BLACK | DEEP RED | NAVY | ORANGE
ROYAL BLUE | WHITE

Anti-pilling mikrofleece krave og ½ ryg for maksimal varme | Foér og detaljer i afstemt farve | Polyester polstret foér | Skjult 3-delt hætte med metaløskner, flad træksnor og plastik ender | Hagebeskyttelse | Gennemgående lynlås med stormklap og burrelås | Indvendig lynlås lomme | Ergonomisk design af ærmer ved albue for bedre bevægelse | 2 forlommer med lynlås og stormklap | 1 inderlomme til telefon | Justerbare manchetter | Indvendig lynlås forneden på ryg for adgang til dekoration (for-, bagstykke, ærmer) | B&C Collection er medlem af Fair Wear Foundation







BCJU824 | JU824 **Jacket Ocean Shore**

Ydre: 100% nylon, Indre: 100% polyester

S, M, L, XL, XXL, 3XL

B&C

S, M, L, XL, XXL, 3XL

BLACK NAVY RED

S, M, L, XL, XXL

DARK GREY (SOLID)

100% nylon taft | Gennemgående lynlås med stormklap og burrelås | Integreret, justerbar hætte i kraven | 2 forlommer og 1 inderlomme | Åben kant forneden med elastisk snor | 2 nemme stoppere | Justerbare manchetter med burrelås | Indvendig lynlås i foér for adgang til dekoration | B&C Collection er medlem af Fair Wear Foundation









RT110 | R110X **City Executive Jacket**

100% polyester

XS, S, M, L, XL, XXL, 3XL

Result

BLACK

Vandafvisende, vindtæt og ekstrem åndbar Hyvat® | Yderside: 100% poly dewtel | Foér: Polyester 300 g/m² Tech3™ Fleece | Smudsafvisende, luft- og varmegennemtrængeligt | Formindsket tab af kropsvarme, fugtighedsregulering | Vindstopper med knaplukning | Gennemgående lynlås foran | For: 100% polyester, 300 g/m² Tech3™ fleece | To sidelommer med lynlås, en brystlomme med lynlås, en inderlomme med lynlås, en inderlomme med kuglepensholder, en stor netinderlomme, en stor inderlomme (yderjakke) og en mobil-inderlomme | Løkker til headset kabel | Justerbar forneden med træksnor | Manchetter lukkes med justerbare flapper | Skjulte tilgange til yderligere forarbejdning på indersiden af bagstykket og venstre brystlomme







L02108 | 02108 **Men`s Warm and Waterproof Jacket Ryan**

100% nylon, Foring + Vat: 100% polyester

S, M, L, XL, XXL, 3XL

SOL´S

BLACK UMBER

2-vejs lynlås med stormklap | Hætte med aftagelig kunstpels | Justerbar forneden med træksnor | Træksnor i talje og ved hætte | 2 lommer med to åbninger | 1 brystlomme | 1 lomme på venstre ærme | 2 inderlommer | Ribstik på manchetter







L02107 | 02107 **Women`s Warm And Waterproof Jacket Ryan**

100% nylon, Foring + Vat: 100% polyester

S, M, L, XL, XXL

SOL´S

BLACK UMBER

2-vejs lynlås med stormklap | Hætte med aftagelig kunstpels | Justerbar forneden med træksnor | Træksnor i talje og ved hætte | 2 lommer med to åbninger | 1 brystlomme | 1 lomme på venstre ærme | 2 inderlommer | Ribstik på manchetter









RT192 | R192M **Men`s Ice Bird Padded Jacket**

Ydre: 100% nylon, Foring + Vat: 100% polyester

S, M, L, XL, XXL

Result

BLACK | FROST GREY | NAVY | RED

Udvendigt: 100% 20D nylon, for: 100% polyester, fyld: 300g 100% polyestervattering | Vandafvisende og vindtæt | Gennemgående YKK-lynlås | Lynlåslommer | Højkrave med hagebeskyttelse | Justerbar forneden med træksnor | Indvendig stormklap | Bløde, elastiske ærmebånd | Quiltet design | Indvendig lynlås brystlomme









RT192F | R192F **Womens Ice Bird Padded Jacket**

Ydre: 100% nylon, Foring + Vat: 100% polyester

XS (8/34), S (10/36), M (12/38), L (14/40), XL (16/42)

Result

BLACK | FROST GREY | NAVY | RED

Udvendigt: 100% 20D nylon, for: 100% polyester, fyld: 300g 100% polyestervattering | Quiltet design | Vandafvisende og vindtæt | Gennemgående YKK-lynlås | Lynlåslommer | Højkrave med hagebeskyttelse | Indvendig lynlås brystlomme | Justerbar forneden med træksnor | Fitted talje | Bløde, elastiske ærmebånd | Indvendig stormklap



JN1035 | JN1035 **Men`s Padded Light Weight Jacket**

100% polyester

S, M, L, XL, XXL, 3XL

James+Nicholson

AQUA/LIME GREEN | BLACK/SILVER (SOLID)
CARBON/ORANGE | NAVY/RED
RED/BLACK

Gennemgående lynlås med hagebeskyttelse | Varmende Thinsulate™ 3M polstring | Vindafvisende | Elastik snor forneden med stoppere | Stor JN-logo på indersiden af ryggen | Lynlås, foér og manchetter i kontrastfarve | Letvægts rib-stop | Lynlås i ryggen for adgang til dekoration | Refleks print på ærmer | Termo isolering med lav materiale tykkelse







JN1034 | JN1034 **Ladies` Padded Light Weight Jacket**

100% polyester

S, M, L, XL, XXL

James+Nicholson

AQUA/LIME GREEN | BLACK/SILVER (SOLID)
CARBON/ORANGE | NAVY/RED
RED/BLACK

Quiltet jakke med varmende Thinsulate™ 3M polstring til damer | Vindafvisende | Refleks print på ærmer | Lynlås i ryggen for adgang til dekoration | Gennemgående lynlås med hagebeskyttelse | Elastik snor forneden med stoppere | Stor JN-logo på indersiden af ryggen | Lynlås, foér og manchetter i kontrastfarve | Letvægts rib-stop | Let taljeret | Termo isolering med lav materiale tykkelse | Varmende Thinsulate™ 3M polstring









RT181M | R181M **Holkham Down Feel Jacket**

100% polyester

S, M, L, XL, XXL, 3XL

Result

BLACK NAVY

Vandafvisende | Udvendig: 100% Polyester, 1mm coated blød ripstop overflade | Isolering: 150 g/m² håndfyldt polyestervattering | 2 sidelommer | Vindafvisende system i manchetter | Vindstopper foran | Tilgang til yderligere forarbejdning: Skjulte lynlåse på venstre brystparti og nederst på bagstykkets inderside









RT181F | R181F **Womens Holkham Down Feel Jacket**

100% polyester

XS (8/34), S (10/36), M (12/38), L (14/40), XL (16/42)

Result

BLACK NAVY

Vandafvisende | Udvendig: 100% Polyester, 1mm coated blød ripstop overflade | Isolering: 150 g/m² håndfyldt polyestervattering | 2 sidelommer | Vindafvisende system i manchetter | Vindstopper foran | Tilgang til yderligere forarbejdning: Skjult lynlås ved indersømmen og bagstykke der kan åbnes helt med skjult lynlås



L01623 | 01623 **Ridley Women Jacket**

100% polyester

S, M, L, XL, XXL

330 g/m² SOL´S

BLACK

300T polyester | Varmeforseglet polstret jakke | Justerbar hætte med træksnor og stoppere | 2 forlommer med lynlås og 2 inderlommer | Justerbare manchetter | Træksnor og stoppere forneden

L01622 | 01622 **Ridley Men Jacket**

100% polyester

S, M, L, XL, XXL, 3XL

330 g/m² SOL´S

BLACK

300T polyester | Varmeforseglet polstret jakke | Justerbar hætte med træksnor og stoppere | 2 forlommer med lynlås og 2 inderlommer | Justerbare manchetter | Træksnor og stoppere forneden



STORMTECH





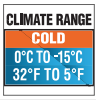

ST81 | QX-1 **Mens Nautilus Quilted Jacket**

100% polyester
S, M, L, XL, XXL, 3XL, 4XL, 5XL

Stormtech

S, M, L, XL, XXL, 3XL, 4XL, 5XL
BLACK

S, M, L, XL, XXL, 3XL
AZURE BLUE | BRIGHT RED | NAVY

STORMTECH Regntæt D/W/R Yderside | Quiltet torsomed ekstra blødt foér | Indvendig stormklap, fuld længde | Elastik i manchetter | Justerbar forneden | Lynlåslommer | Hagebeskyttelse | Vandafvisende 600 mm vandsøjletryk | Åndbar 1.000 g/m² | 100% polyester pongee 2.30oz (USA) / 78g (CDN)



SOL'S the fair spirit





L02886 | 02886 **Men Reggie Jacket**

100% polyester, Skulderparti: 57% uld / 34% polyester / 5% polyacryl / 4% nylon
S, M, L, XL, XXL, 3XL
200 g/m²

SOL´S

BLACK | NIGHT BLUE

100% polyester; Skulderok: 57% Uld / 34% Polyester / 5% Akryl / 4% Nylon - PU belægning; Foring: 210T - 100% Polyester; Polstring: 100% Polyester; 200 g / m² | Gennemgående lynlås | Aftagelig hætte | Ribstik på manchetter | 2 lynlåslommer foran | 1 inderlomme med lynlås | Træksnor forneden | Indvendig mærkat til dekoration



Result core VALUE







RT222 | R222X **Nova Lux Padded Jacket**

100% polyester
XS, S, M, L, XL, XXL, 3XL

Result Core

BLACK | NAVY

Udvendigt: 210T-polyester med AC-overfladebehandling | Foér indvendig : Polyester-mikrofleece, for ærmer: 190T-polyester | Fyld: 550 g/m² polyestervattering | Vandafvisende og vindtæt | Gennemgående lynlås foran | Lynlåslomme i siden | Vindbeskyttelsesbånd med trykknap | Aftagelig, justerbar foret hætte med hagebeskyttelse med trykknapper | Indvendig lynlås brystlomme | Justerbar forneden med træksnor | Elastiske ærmebånd



Result core VALUE

Result COLOUR







RT207 | R207X **Winter Parka**

100% polyester
S, M, L, XL, XXL, 3XL

Result Core

BLACK | BOTTLE | BURGUNDY | NAVY
RED | ROYAL

Udvendigt: 100% Storm-Dri polyester-pongee med PU-belægning/ Indvendigt 100% polyester, vattering: 160 g/m² polyester | Vandtæt - vandsøjletryk 2.000 mm, vindtæt, super varm og hurtigtørrende | Skjult hætte i 3 paneler i kraven | Gennemgående lynlås foran | Elastikkantbånd i ærmer | Matchende grået foér | Lang i snittet | To skjulte forlommer med vindstoppere og supervarm fleece foér | Fleece på indersiden af kraven | Justerbar forneden med træksnor | Forseglede sømme | Adgang til broderi: Hele kanten og venstre bryst | Denne jakke består af 25% genbrugsmaterialer





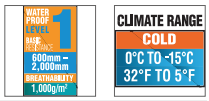

ST111 | AFP-1 **Gravity Thermal Jacket**

Ydre: 100% nylon, Foring og Vat: 100% polyester

S, M, L, XL, XXL, 3XL

Stormtech

BLACK/CHARCOAL | BLACK/MARINE BLUE | BLACK/TRUE RED

STORMTECH D/W/R - vandafvisende ydre skal | Quiltet torso med ekstra blødt foér | Gennemgående lynlås med kontrastfarvet tænder | Elastik i manchetter | Påsyet hætte | Justerbar kant | Påsatte ærmer | Håndvarmer-lommer i børstet tricot-stof | Lynlåslommer med garage | Hagebeskyttelse | Indvendig stormklap, fuld længde | Inderlomme | Indvendig åbning til medier | Indvendig tilgang til brodering









ST111F | AFP-1W **Women`s Gravity Thermal Jacket**

Ydre: 100% nylon, Foring og Vat: 100% polyester

XS, S, M, L, XL, XXL

Stormtech

BLACK/CHARCOAL | BLACK/MARINE BLUE | BLACK/TRUE RED

STORMTECH D/W/R - vandafvisende ydre skal | Quiltet torso med ekstra blødt foér | Gennemgående lynlås med kontrastfarvet tænder | Elastik i manchetter | Påsyet hætte | Justerbar kant | Påsatte ærmer | Håndvarmer-lommer i børstet tricot-stof | Lynlåslommer med garage | Hagebeskyttelse | Indvendig stormklap, fuld længde | Inderlomme | Indvendig åbning til medier | Indvendig tilgang til brodering







EL39333 | 39333 **Silverton Insulated Jacket**

100% nylon, Vat: 100% polyester

XS, S, M, L, XL, XXL

Elevate

BLACK | BLUE | NAVY

Silverton isoleret jakke | Kan foldes sammen i venstre lomme | Indvendig media lomme med udgang til headset | Elastisk træksnor med stoppere | Elastik kantbånd i ærmer | Elastisk kantbånd i kontrastfarve | Ergonomiske ærmer | Sidelommer med lynlås | Strop | Transfer label for bedre komfort | 380 T nylon mat cire-belægning, vandafvisende og duntæt | 100% polyester fyld | 38 g/m²







EL39334 | 39334 **Silverton Insulated Ladies Jacket**

100% nylon, Vat: 100% polyester

XS, S, M, L, XL

Elevate

BLACK | BLUE | NAVY

Silverton isoleret dame jakke | Kan foldes sammen i venstre lomme | Indvendig media lomme med udgang til headset | Elastisk træksnor med stoppere | Elastisk kantbånd i kontrastfarve | Taljeret snit | Elastik kantbånd i ærmer | Ergonomiske ærmer | Sidelommer med lynlås | Strop | 380 T nylon mat cire-belægning, vandafvisende og duntæt | 100% polyester fyld | 38 g/m²



REGATTA PROFESSIONAL





RG4530 | TRA453 **Glacial Thermal Jacket**

100% polyester
S, M, L, XL, XXL, 3XL
71 g/m² Regatta Professional

BLACK/BLACK **NAVY/NAVY**

Slidstærkt 75D polyester ripstop materiale | Slidstærk, vandafvisende finish | Polyester taft foér | Middelhøj mikrofiber-isoleringsevne | Varmebeskyttelsesfyld 140 g/m² | Let å pakke sammen | Indvendig stormklap med hagebeskyttelse | Elastisk kant på ærmer og forneden | 2 sidelommer med lynlås | Inderlomme | Indvendig skjult lynlås i siden giver adgang til brodering

REGATTA PROFESSIONAL

RG524 | TRA524 **X-Pro Womens Icefall III Thermal Jacket**

100% polyester
36 (10), 38 (12), 40 (14), 42 (16), 44 (18), 46 (20)
160 g/m² Regatta Professional

BLACK

Vandafvisende finish i let stof i quiltet design uden søm til forbedret vindtæthed og varme | Warmloft-letvægtsisolering | 120 g varmt fyld, der giver ekstra høj varme i forhold til vægt | Påsyet isoleret hætte og stretchkantbånd ved hætte, manchetter og søm | 2 sidelommer med lynlås – kan nemt pakkes sammen

NEW





RG5230 | TRA523 **X-Pro Icefall III Thermal Jacket**

100% polyester
S, M, L, XL, XXL, 3XL
160 g/m² Regatta Professional

BLACK

Vandafvisende finish i let stof i quiltet design uden søm til forbedret vindtæthed og varme | Warmloft-letvægtsisolering | 120 g varmt fyld, der giver ekstra høj varme i forhold til vægt | Påsyet isoleret hætte og stretchkantbånd ved hætte, manchetter og søm | 2 sidelommer med lynlås – kan nemt pakkes sammen



STORMTECH



WATER PROOF LEVEL 1 MVP RATING 600mm – 2,000mm BREATHABILITY 1,000g/m²

CLIMATE RANGE COLD 0°C TO -15°C 32°F TO 5°F

ST77 | ESH-1 **Men´s Endurance Thermal Shell Jacket**

100% polyester

S, M, L, XL, XXL, 3XL, 4XL, 5XL

Stormtech

S, M, L, XL, XXL, 3XL, 4XL, 5XL

BLACK

S, M, L, XL, XXL, 3XL

CARBON HEATHER | NAVY HEATHER | TRUE RED

STORMTECH Regntæt D/W/R Yderside | Justerbare forneden og ved ærmer | Påsyet hætte | Lynlåslommer | Indvendig sikkerhedslomme med lynlås | Hagebeskyttelse | Pyntesømme med dobbeltstikning | Vandafvisende 600 mm vandsøjletryk | Åndbar 1.000 g/m² | 100% polyester bonded med 100% polyester interlock (7.37 oz./USA - 250 g/CDN) med 100% polyester foér og polyfyld



STORMTECH



WATER PROOF LEVEL 1 MVP RATING 600mm – 2,000mm BREATHABILITY 1,000g/m²

CLIMATE RANGE COLD 0°C TO -15°C 32°F TO 5°F

ST110 | GSX-2 **Axis Thermal Jacket**

100% polyester

S, M, L, XL, XXL, 3XL

Stormtech

BLACK/BLACK | BLACK/ROYAL | BLACK/SPORT RED | BLACK/SUNDANCE

STORMTECH D/W/R - vandafvisende ydre skal | Vandtæt gennemgående lynlås | Elastik i manchetter | Justerbar kant | Forlænget rygstykke | Lynlåslommer | Inderlomme | Håndvarmer-lommer i børstet tricot-stof | Lynlåslomme foran med garage | Udvendig medielomme | Indvendig tilgang til brodering



STORMTECH



Teflon

CLIMATE RANGE COLD 0°C TO -15°C 32°F TO 5°F

ST57 | CXJ-1 **Crew Bonded Shell**

92% polyester / 8% elasthan

S, M, L, XL, XXL

340 g/m²

Stormtech

BLACK/BLACK | NAVY/BLACK | RED/BLACK

Teflon® DWR vandafvisende polyester/elastan sat sammen med mikrofleece | Halvlang jakke | Opretstående krave | Åben sømkant med snor | Lodret, dobbelt kantet brystlomme med lynlås | Kant foroven indvendigt | Stormklap | Lodret brystlomme med lynlås | 92% kæmmet bomuld / 8% elastan bonded med 100% polyester mikrofleece, 340g/m²



STORMTECH



Teflon

CLIMATE RANGE COLD 0°C TO -15°C 32°F TO 5°F

ST57F | CXJ-1W **Women`s Crew Bonded Shell**

92% polyester / 8% elasthan

S, M, L, XL

340 g/m²

Stormtech

BLACK/BLACK | NAVY/BLACK | RED/BLACK

Teflon® DWR vandafvisende polyester/elastan sat sammen med mikrofleece | Halvlang jakke | Lodret, dobbelt kantet brystlomme med lynlås | Opretstående krave | Åben sømkant med snor | Lodret brystlomme med lynlås | Kant foroven indvendigt med stormklap | 92% kæmmet bomuld / 8% elastan bonded med 100% polyester mikrofleece, 340g/m²



REGATTA PROFESSIONAL

RG301 | TRA301 Hudson Jacket

100% polyester
S, M, L, XL, XXL, 3XL, 4XL
260 g/m² Regatta Professional

BLACK NAVY

Vandtæt Hydrafort 5000 polyester Matrix Dobby materiale | 200 serien anti-pilling Symmetry fleece foér | Fleece foret krave | Vindtæt materiale | Båndsømme | Justerbar hætte i kraven | Justerbare manchetter | 2 sidelommer med lynlås | Mobillomme | Justerbar forneden med træksnor | Trykknapper i side til justering | Skjult adgang via lynlås for dekoration | Inderlomme | Thermo-Guard-isolering til ærmer

RG306 | TRA306 Women`s Hudson Jacket

100% polyester
34 (8), 36 (10), 38 (12), 40 (14), 42 (16), 44 (18)
260 g/m² Regatta Professional

BLACK NAVY

Vandtæt Hydrafort polyester Matrix Dobby materiale | 200 serien anti-pilling Symmetry fleece foér | Fleece foret krave | Forarbejdning med Thermoguard-kulde beskyttelse i ærmerne | Vindtæt materiale | Båndsømme | Justerbar hætte i kraven | Justerbare manchetter | 2 sidelommer med lynlås | Mobillomme | Justerbar forneden med træksnor og trykknapper i siden | Skjult adgang via lynlås for dekoration | Inderlomme | Shaped fit



REGATTA PROFESSIONAL

RG204 | TRA204 Women´s Darby III Insulated Jacket

100% polyester
36 (10), 38 (12), 40 (14), 42 (16), 44 (18), 46 (20)
200 g/m² Regatta Professional

BLACK NAVY

Vandtæt Hydrafort 5000 peached-polyester | Vindtæt materiale | Thermo-Guard-varmebeskyttelse | Båndsømme | Varmebeskyttelsesfyld 160 g/m² | Justerbar skjult hætte i kraven | Justerbare manchetter | 2 forlommer med adgang fra siden og 2 cargo lommer | Mobillomme | Indvendig sikkerhedslomme og brystlomme med lynlås | Skjult lynlåsadgang til indvendigt for brodering | Shaped fit

RG203 | TRA203 Men´s Darby III Insulated Jacket

100% polyester
S, M, L, XL, XXL, 3XL
200 g/m² Regatta Professional

BLACK NAVY

Vandtæt Hydrafort 5000 peached-polyester | Vindtæt materiale | Thermo-Guard-varmebeskyttelse | Båndsømme | Varmebeskyttelsesfyld 160 g/m² | Justerbar skjult hætte i kraven | Justerbare manchetter | 2 forlommer med adgang fra siden og 2 cargo lommer | Mobillomme | Indvendig sikkerhedslomme og brystlomme med lynlås | Skjult lynlåsadgang til indvendigt for brodering



REGATTA PROFESSIONAL

RG362 | TRA362 Women`s Beauford Jacket

100% polyester
36 (10), 38 (12), 40 (14), 42 (16), 44 (18), 46 (20)
200 g/m² Regatta Professional

BLACK NAVY

Vandtæt Hydrafort peached polyester | Vindtæt materiale | Båndsømme | Forarbejdning med Thermoguard-kulde beskyttelse | Stormklap med burrelås | Justerbare manchetter | Inderlomme | Polyester-foér | 2 sidelommer med lynlås | Justerbar forneden med træksnor | Skjult adgang via lynlås for dekoration | Justerbar hætte i kraven | Shaped fit

RG361 | TRA361 Beauford Jacket

100% polyester
S, M, L, XL, XXL, 3XL
200 g/m² Regatta Professional

BLACK CLASSIC RED NAVY SEAL GREY

Vandtæt Hydrafort peached polyester | Vindtæt materiale | Båndsømme | Forarbejdning med Thermoguard-kulde beskyttelse | Justerbar hætte i kraven | Justerbare manchetter | 2 sidelommer med lynlås | Justerbar forneden med træksnor | Skjult adgang via lynlås for dekoration | Stormklap med burrelås | Polyester-foér | Inderlomme









RG297 | TRW297 **Dover Jacket**

100% polyester

XXS, XS, S, M, L, XL, XXL, 3XL, 4XL, 5XL

195 g/m² Regatta Professional

XXS, XS, S, M, L, XL, XXL, 3XL, 4XL, 5XL

BLACK/ASH (HEATHER) | NAVY/NAVY

XS, S, M, L, XL, XXL, 3XL, 4XL

BLACK/RED	BURGUNDY/BURGUNDY	CLASSIC RED/NAVY
DARK GREEN/DARK GREEN	DARK KHAKI/BLACK	KEYLIME/SEAL GREY (SOLID)
NEW ROYAL	OTTER/BLACK	OXFORD BLUE
ROYAL BLUE/NAVY	SEAL GREY (SOLID)/BLACK	SUN ORANGE/SEAL GREY (SOLID)

Justerbar hætte i kraven | Stormklap med burrelås | Justerbare manchetter | 2 forlommer med lynlåse | Indvendig lomme | Skjult adgang via lynlås for dekoration | Vandtæt Hydrafort polyester | 220 serien anti-pilling Symmetry fleece foér | Fleece foret krave | Vindtæt materiale | Forarbejdning med Thermoguard-kulde beskyttelse i ærmerne | Båndsømme









RG298 | TRW298 **Women´s Dover Jacket**

100% polyester

34 (8), 36 (10), 38 (12), 40 (14), 42 (16), 44 (18), 46 (20)

195 g/m² Regatta Professional

BLACK | NAVY

Vandtæt Hydrafort 5000 polyester med tapede sømme | 210 serien anti-pilling Symmetry fleece foér og krave | Skjult hætte og 2 lynlåslommer foran | Indvendig sikkerhedslomme og en skjult lynlås i foring til broderi adgang | Thermoguard isolering i ærmer, tapede sømme







RG470 | TRW470 **Classic Shell Jacket**

100% polyester

S, M, L, XL, XXL, 3XL

185 g/m² Regatta Professional

BLACK | NAVY

Vandtæt Hydrafort 5000 peached polyester | Vindtæt materiale | Indvendig polyester-taft-foér | Kritiske sømme er tapede | Justerbar hætte i kraven | Inderlomme | Justerbare manchetter | 2 forlommer med lynlåse | Velcro-lukning ved sømkanten for adgang til brodering







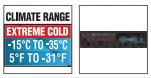

ST78 | X-1 **Mens Black Ice-Thermal Jacket**

100% nylon

S, M, L, XL, XXL, 3XL, 4XL, 5XL

Stormtech

S, M, L, XL, XXL, 3XL, 4XL, 5XL

BLACK/DOLPHIN

S, M, L, XL, XXL, 3XL

BLACK/BRIGHT RED | BLACK/ELECTRIC BLUE

STORMTECH H2XTREME® 5,000/5,000 vandtæt / Åndbart yderlag | Forseglede sømme | Vandtæt lynlås brystlomme | Polyester stik ærmekant | Aftagelig, justerbar med træksnor | Justerbar forneden | Vandtæt lynlås foran i midten | Indvendig sikkerhedslomme med lynlås | Hagebeskyttelse | Indvendig: Tværquiltet body og ærmer med polyfill | 100 % nylon med 100 % polyesterfoer, 52 g (CDN) med 100 % polyester polyfyld









RG473 | TRW473 **Classic Bomber Jacket**

100% polyester

S, M, L, XL, XXL, 3XL

185 g/m² Regatta Professional

BLACK/SEAL GREY (SOLID) | NAVY/NAVY

Vandtæt Hydrafort 5000-polyester | Fleece foret krave | Vindtæt materiale | Thermo-Guard-varmebeskyttelse | Båndsømme | Varmebeskyttelsesfyld 120 g/m² | Justerbar hætte i kraven | Elastikkantbånd i ærmer | 2 sidelommer med lynlås | Indvendig lomme | Skjult adgang via lynlås for dekoration





BCJM961 | JM961 **Jacket Crew Bomber /Men**

100% polyester

S, M, L, XL, XXL, 3XL

B&C

BLACK/WARM GREY | DARK GREY (SOLID)/WARM GREY | NAVY/WARM GREY | RED/WARM GREY

Udvendigt lag: 100 % polyester pongee, vindtæt og vandtæt (vandsøjletryk 5.000 mm) | Indvendig lag: 100 % quiltet polyester taft for ekstra varmebeskyttelse | Polstret bomber jakke i ergonomisk snit med integreret hætte | Moderne, kraftige rib på manchetter og forneden | Kadetkrave og gennemgående indvendig stormklap | Fremskudte skuldersømme for bedre komfort og vandtæthed | Indvendig lynlås forneden på ryg for adgang til dekoration (for-, bagstykke, ærmer) | Stoffet er testet for alle trykteknikker og brodering | 2 lynlåslommer foran | 1 inderlomme med burrelås-lukning | B&C Collection er medlem af Fair Wear Foundation





BCJW962 | JW962 **Jacket Crew Bomber /Women**

100% polyester

XS, S, M, L, XL, XXL

B&C

BLACK/WARM GREY | DARK GREY (SOLID)/WARM GREY | NAVY/WARM GREY | RED/WARM GREY

Udvendigt lag: 100 % polyester pongee, vandtæt (vandsøjletryk 5.000 mm) og vindtæt | Indvendig lag: 100 % quiltet polyester taft for ekstra varmebeskyttelse | Polstret bomber jakke i ergonomisk snit med integreret hætte | Moderne, kraftige rib på manchetter og forneden | Kadetkrave og gennemgående indvendig stormklap | Fremskudte skuldersømme for bedre komfort og vandtæthed | Indvendig lynlås forneden på ryg for adgang til dekoration (for-, bagstykke, ærmer) | Stoffet er testet for alle trykteknikker og brodering | 2 lynlåslommer foran | B&C Collection er medlem af Fair Wear Foundation





JN1054 | JN1054 **Men`s Wintersport Jacket**

Ydre: 92% polyester / 8% elasthan, Foring og Vat: 100% polyester

S, M, L, XL, XXL, 3XL

James+Nicholson

BLACK | DARK ORANGE | GREEN | NAVY | RED | YELLOW

Elastisk, foret softshelljakke | Vind- og vandtæt 3-lags funktionsmateriale med TPU-membran (5.000 mm vandsøjletryk) | Åndbar 2,000 g/m²/24 timer | Aftagelig, polstret og foret hætte med flere justeringsmuligheder | Gennemgående lynlås med hagebeskyttelse | Lynlås under armen for ekstra ventilation | 2 lynlåslommer i siden, 1 lynlåslomme på ærme | 1 indvendig lynlåslomme, 1 indvendig mobillomme | Elastisk træksnor med stopper i hætte og kant forneden | Taljeret | Justerbar snefang, tommeltot hul | Lynlås i ryggen for adgang til dekoration





JN1053 | JN1053 **Ladies` Wintersport Jacket**

Ydre: 92% polyester / 8% elasthan, Foring og Vat: 100% polyester

S, M, L, XL, XXL

James+Nicholson

BLACK | DARK ORANGE | GREEN | NAVY | RED | YELLOW

Elastisk, foret softshelljakke | Vind- og vandtæt 3-lags funktionsmateriale med TPU-membran (5.000 mm vandsøjletryk) | Åndbar 2,000 g/m²/24 timer | Aftagelig, polstret og foret hætte med flere justeringsmuligheder | Gennemgående lynlås med hagebeskyttelse | Lynlås under armen for ekstra ventilation | 2 lynlåslommer i siden, 1 lynlåslomme på ærme | 1 indvendig lynlåslomme, 1 indvendig mobillomme | Elastisk træksnor med stopper i hætte og kant forneden | Taljeret | Justerbar snefang, tommeltot hul | Lynlås i ryggen for adgang til dekoration







RT221 | R221M **Channel Jacket**

100% polyester

S, M, L, XL, XXL, 3XL, 4XL

250 g/m²

Result Core

BLACK | BOTTLE | GREY | NAVY | RED

Vandtæt isoleret StormDri 4000 | Forseglede sømme | Ærmefor i fleece | Gennemgående lynlås med vindbeskyttelsesbånd | Hætte der kan foldes sammen | Justerbare ærmebånd med velcrolukning | 2 sidelommer | Mobillomme | Inderlomme ved højre bryst | Vandtæt 4000mm | Skjulte sømme på kraven for større bærekomfort







RT221F | R221F **Womens Channel Jacket**

100% polyester

XS (8/34), S (10/36), M (12/38), L (14/40), XL (16/42), XXL (18/44)

250 g/m²

Result Core

BLACK | BOTTLE | GREY | NAVY | RED

Vandtæt isoleret StormDri 4000 | Forseglede sømme | Gennemgående lynlås med vindbeskyttelsesbånd | Hætte der kan foldes sammen | Justerbare ærmebånd med velcrolukning | Elastisk talje | 2 sidelommer | Mobillomme | Inderlomme ved højre bryst | Skjulte sømme på kraven for større bærekomfort | Vandtæt 4000mm | Vindtæt





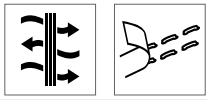

RT326 | R326X **Denim Texture Rugged Jacket**

100% polyester

XS, S, M, L, XL, XXL, 3XL, 4XL

Result

BLACK | NAVY

Vandtæt 1500 mm | Åndbar 2000g | Vindtæt | Særdeles robust 2-vejs lynlås med udskifteligt lynlåsvedhæng i farver | Tvillingenål-søm i kontrastfarve og forstærkende zigzag-søm | Moderigtigt bagstykke med ekstra længde | 4 udvendige og indvendige lynlåslommer | Yderside: 170g polyester, påfyldning: 100 g vatteret polyester, foring: 230 g polyester fleece | Vindstopper med knaplukning | D-ring i LBP lomme | Velcro-justering i ærmekanterne | Aftagelig hætte | Båndsømme | Refleks detaljer | Justerbar kant | Høj krave | Løkke til ophæng







RT65 | R065X **Multi-function Winter Jacket**

100% polyester

S, M, L, XL, XXL, 3XL

Result

BLACK/BLACK

Vandtæt - vandsøjletryk 4.000mm og vindtæt | Udvendigt: 200 g/m² StormDri polyester med PVC-belægning | Isolering: 180 g | For: ‚Kasse'-quiltet 190T-polyester taft | Forstærkede, tapede sømme | Skjult, aftagelig hætte i kraven med justerbart snoretræk | Solid, gennemgående 2-vejs-lynlås foran med dobbelt vindstopper | To sidelommer, to rummelige forlommer, en sikkerheds-inderlomme, en lomme til lommecomputer og en mobil-lomme | Elastiske ærmebånd med justerbar Velcro- og knaplukning | Justerbar forneden med træksnor og i taljen | Zip & Clip-system til fastgørelse af begge jakker | Integreret siddepude i Thinsulate™ | Tilgang til yderligere forarbejdning: Lynlås på indersiden, over lommen til siddepuden

NEW











RG5270 | TRA527 **Thermogen Powercell 5000 Thermal Jacket**

100% polyamid
S, M, L, XL, XXL, 3XL
37 g/m²
Regatta Professional

BLACK

100 % polyamidstof med vandafvisende cire finish | Genopladelig kobberopvarmningszone til regulering af din temperatur | Batteridrevet Power Bank sælges separat (denne beklædningsgenstand indeholder en indvendig varmeinstallation). Påsætning af dekoration på beklædningsgenstanden kan beskadige installationen. Vi anbefaler derfor, at du kun dekorerer denne beklædningsgenstand på venstre bryst. Regatta Ltd. påtager sig intet ansvar for beklædningsgenstande, der er dekoreret mod dette råd, og kan ikke yde nogen form for garanti for en sådan beklædningsgenstand | Warmloft 170 g fyld | Påsyet isoleret hætte med justering og elastiske manchetter | Indvendig lomme til mobiltelefon og batterilomme | 2 sidelommer med lynlås | Skjult lynlås i foringen for adgang til brodering og træksnor ved sømmen

NEW



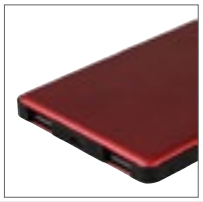

RG0010 | RBE001 **Heated Jacket Battery Pack**

12,55 x 7 x 1 cm
Regatta Professional

-

Beskyttelse mod overopladning og afladning | Overspændingsbeskyttelse | Overstrømsbeskyttelse | Kortslutningsbeskyttelse | Beskyttelse mod over- og undertemperatur | Loopback-beskyttelse | Kapacitet: 5000 mAh | Indgang: Micro-USB: 5 V DC 1 A | Udgang: USB-A x 2: 5 V DC 2,1 A | Mål: 125,5 (L) x 70 (B) x 10 (H) mm | Vægt: 147 g (ca.) | Batteritype: Li-Polymer | Levering til Norge er ikke mulig

NEW



















RG2100 | TRA210 **Thermogen Powercell 5000 Heated Jacket**

100% polyester
S, M, L, XL, XXL, 3XL
195 g/m²
Regatta Professional

NAVY/MAGMA ORANGE

Vandtæt Hydrafort 5000-polyesterstof med tapede sømme og en slidstærk og vandafvisende finish (DWR), som giver beskyttelse i al slags vejr | Genopladelig kobberopvarmningszone til regulering af din temperatur | Batteridrevet Power Bank sælges separat (denne beklædningsgenstand indeholder en indvendig varmeinstallation). Påsætning af dekoration på beklædningsgenstanden kan beskadige installationen. Vi anbefaler derfor, at du kun dekorerer denne beklædningsgenstand på venstre bryst. Regatta Ltd. påtager sig intet ansvar for beklædningsgenstande, der er dekoreret mod dette råd, og kan ikke yde nogen form for garanti for en sådan beklædningsgenstand | Thermoguard 140 g fyld | Påsyet isoleret hætte og stormmanchetter for ekstra vejrbeskyttelse | Indvendig lomme til mobiltelefon og batterilomme | 1 brystlomme med lynlås og 2 sidelommer med lynlås | Skjult lynlås i foringen for adgang til brodering og træksnor ved ansigt og søm | Reflekterende detaljer på for- og bagsiden





RG208 | TRA208 **X-Pro Marauder III Insulated Jacket**

100% polyester
S, M, L, XL, XXL, 3XL
108 g/m²
Regatta Professional

GREY/BLACK | NAVY/GREY

Vandtæt og åndbart Isotex 10.000 Stretch Ripstop-stof, opfylder EN343 3:2, forseglede sømme og en slidstærk og vandafvisende overflade (DWR) til beskyttelse i al slags vejr | Termoreflekterende foer, der holder godt på varmen | RFID-beskyttelseslommerne blokerer for scannere, beskytter dine data og reducerer risikoen for digitalt tyveri | Thermoguard-isolering på krop og ærmer og stormmanchetter for ekstra beskyttelse mod vind og vejr | Integreret hætte, der er skjult i kraven | 2 sidelommer med lynlås og 2 brystlommer med lynlås | Vandtæt lynlås foran | Skjult lynlås i foret for adgang til brodering og træksnor ved sømmen | Refleksdetaljer på ærmerne og bagpå





RG5110 | TRW511 **X-Pro Exosphere II Shell Jacket**

100% polyester
S, M, L, XL, XXL, 3XL
108 g/m²
Regatta Professional

BLACK/MAGMA ORANGE | NAVY/OXFORD BLUE | OXFORD BLUE/BLACK

Vandtæt og åndbart Isotex 10.000 Stretch Ripstop-stof, opfylder EN343 3:2, forseglede sømme og en slidstærk og vandafvisende overflade (DWR) til beskyttelse i al slags vejr |Termoreflekterende foer, der holder godt på varmen | RFID-beskyttelseslommerne blokerer for scannere, beskytter dine data og reducerer risikoen for digitalt tyveri | Integreret hætte, der er skjult i kraven | 2 sidelommer med lynlås, 1 vandtæt ærmelomme med lynlås og 1 vandtæt brystlomme med lynlås | CF-lynlås med stormflap | Skjult lynlås i foringen for adgang til brodering og træksnor ved sømmen | Refleksdetaljer på ærmerne og bagpå





RG312 | TRA312 **Contrast Insulated Jacket**

100% polyester
XS, S, M, L, XL, XXL, 3XL, 4XL
115 g/m²
Regatta Contrast Collection

BLACK/CLASSIC RED | BLACK/SEAL GREY (SOLID)
CLASSIC RED/BLACK | NAVY/NEW ROYAL
NEW ROYAL/NAVY | SEAL GREY (SOLID)/BLACK

Vandtæt og åndbar isotex 10.000 - belagt polyester | EN 343 Class 3:2 | Vindtæt materiale | Thermo-Guard-varmebeskyttelse | Varmebeskyttelsesfyld 140 g/m² | Båndsømme | Justerbar skjult hætte i kraven | Justerbare manchetter | 1 vandtæt lynlås brystlomme | 2 sidelommer med lynlås | Inderlomme | Justerbar forneden med træksnor | Skjult adgang via lynlås for dekoration





RG410 | TRA410 **Banbury Wax Jacket**

100% bomuld
S, M, L, XL, XXL, 3XL
385 g/m²
Regatta Professional

BLACK | DARK KHAKI | NAVY

100 % Coolweave-bomuldsstof med autentisk voksfinish og slidstærk og vandafvisende finish (DWR), som giver beskyttelse i al slags vejr | Indvendig, ternet bomuldsforing | Krave af fløjl | 2 vinklede, paspolerede lommer og 2 store forlommer





RG213 | TRA213 **Honestly Made Recycled Bomber Jacket**

100% polyester
XS, S, M, L, XL, XXL, 3XL
105 g/m²
Regatta Honestly Made

BLACK | NAVY

100 % genanvendt, vandtæt og åndbart Isotex 10.000-polyesterstof med en genanvendt TPU-membran, forseglede sømme og en slidstærk og vandafvisende overflade (DWR) til beskyttelse i al slags vejr | 100 % genanvendt polyester/fleece foer med genanvendt 120 g Thermoguard fyld | Skjult hætte, 2 sidelommer med lynlås og 1 brystlomme med lynlås | Skjult lynlås i foer for adgang til brodering | Fremstillet af mindst 40 plastflasker





RG2070 | TRA207 **Honestly Made Recycled Insulated Jacket**

100% polyester
XS, S, M, L, XL, XXL, 3XL
105 g/m²
Regatta Honestly Made

BLACK NAVY

100 % genanvendt, vandtæt og åndbart Isotex Stretch 10.000-polyesterstof med en genanvendt TPU-membran, forseglede sømme og en slidstærk og vandafvisende overflade (DWR) til beskyttelse i al slags vejr | 100 % genanvendt for i polyester/fleece med genanvendt Thermoguard 120gsm-isolering | Skjult hætte, 2 sidelommer med lynlås og 1 brystlomme med lynlås | Skjult lynlås i foringen for adgang til brodering og træksnor ved sømmen | Fremstillet af mindst 40 plastflasker





RG481 | TRW481 **X-Pro Triode Jacket**

100% polyester
S, M, L, XL, XXL, 3XL
195 g/m²
Regatta Professional

BLACK/SEAL GREY (SOLID)

Vandtæt og åndbart isotex 10.000 100% polyester strækstof, 3-lags materiale med TPU membran og trikot bagside | Slidstærk, vandafvisende finish | Båndsømme | Teknisk fast hætte med tovejsjustering og forstærket skygge giver optimal pasform og beskyttelse | Indvendig stormflap med scrim-foret hagebeskytter | 2-vejs lynlås, for ventilation, under armene | Fremhævede albuer for bedre bevægelsesfrihed | 2 lynlås sidelommer, 1 brystlomme og 1 ærmelomme - Laserskåret med vandafvisende hi-tech-lynlåse | Strategisk placeret reflekterende tryk, som giver øget synlighed | Justerbare manchetter | Justerbar forneden med træksnor





TJ9608 | 9608 **Mens All Weather Parka**

88% polyester / 12% elasthan, Foring: 100% polyester
S, M, L, XL, XXL, 3XL
Tee Jays

BLACK

88 % polyester /12 % elastan, 2-lags stof med 310T-polyesterforing og DuPont™ fyld | Lang, klassisk og sporty cityjakke med en glat og fuldendt overflade | Strækbar og vandafvisende | Isoleret med DuPont™ fyld af høj kvalitet | Høj krave | Store forlommer med detaljer i inderlommen | Skjult lukning med magnetiske knapper og en 2-vejs lynlås foran | Vandafvisende | Magnetisk knaplukning | Inderlomme | Vandtæt: 8.000 mm | Åndbar 3.000 g/m²/24 timer | Vindtæt





TJ9609 | 9609 **Womens All Weather Parka**

88% polyester / 12% elasthan, Foring: 100% polyester
S, M, L, XL, XXL, 3XL
Tee Jays

BLACK

88 % polyester /12 % elastan, 2-lags stof med 310T-polyesterforing og DuPont™ fyld | Sporty cityjakke i et rent, klassisk design med en længde, der går til midt på låret | Strækbar og vandafvisende | Isoleret med DuPont™ fyld af høj kvalitet | Vandafvisende lynlåse samt 1 praktisk 2-vejs lynlås | Skjult lukning med magnetiske knapper og klassiske sporty detaljer | Hætte | Vandafvisende | Forlommer med varm foer | Magnetisk knaplukning | Inderlomme | Vandtæt: 8.000 mm | Åndbar 3.000 g/m²/24 timer | Vindtæt





TJ9606 | 9606 **All Weather Jacket**

88% polyester / 12% elasthan, Foring: 100% polyester
XS, S, M, L, XL, XXL, 3XL
Tee Jays

BLACK NAVY

88 % polyester /12 % elastan, 2-lags stof med 310T-polyesterforing og DuPont™ fyld | Strækbart materiale i høj kvalitet med vandafvisende egenskaber | Isoleret med DuPont™ fyld af høj kvalitet | Moderne og sporty business-jakke | Høj krave / kadet krave | Vandafvisende | To rummelige forlommer med varmt foer | Elastisk ved søm og manchet | Inderlomme | Vandtæt: 8.000 mm | Åndbar 3.000 g/m²/24 timer | Vindtæt



JAMES & NICHOLSON

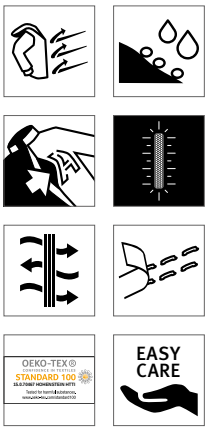

JN1153 | JN1153 Ladies´ 3-in-1-Jacket

100% polyester
XS, S, M, L, XL, XXL

James+Nicholson

BLACK/BLACK | NAVY/SILVER (SOLID)
OLIVE/BLACK | RED/BLACK
ROYAL/BLACK

Funktionel 3-i-1 jakke | Kan bruges på 3 forskellige måder, alsidig | Fleece-inder jakke, nem at lyne af | Vind- og vandtæt robust stof (5.000 mm vandsøjle) | Åndbar og lader vanddamp trænge ud (5.000g/m²/24 timer) | Tapede sømme | Vand- og smudsafvisende på grund af BiONiC-FiNiSH®ECO | Justerbar hætte | Skjult lynlås foran med hagebeskyttelse | 2 sidelommer med lynlås og 1 inderlommer | Alle lynlåse er vandtætte | Refleks detaljer på ærmerne og bagpå | Lynlås i ryggen for adgang til dekoration | Easy-care fleece jakke i melange-look med kontrastfarvet kantbånd, der matcher skaljakken | 2 sidelommer og kadet krave | Let taljeret

JN1154 | JN1154 Men´s 3-in-1-Jacket

100% polyester
S, M, L, XL, XXL, 3XL

James+Nicholson

BLACK/BLACK | NAVY/SILVER (SOLID)
OLIVE/BLACK | RED/BLACK
ROYAL/BLACK

Funktionel 3-i-1 jakke | Kan bruges på 3 forskellige måder, alsidig | Fleece-inder jakke, nem at lyne af | Vind- og vandtæt robust stof (5.000 mm vandsøjle) | Åndbar og lader vanddamp trænge ud (5.000g/m²/24 timer) | Tapede sømme | Vand- og smudsafvisende på grund af BiONiC-FiNiSH®ECO | Justerbar hætte | Skjult lynlås foran med hagebeskyttelse | 2 sidelommer med lynlås og 1 inderlommer | Alle lynlåse er vandtætte | Refleks detaljer på ærmerne og bagpå | Lynlås i ryggen for adgang til dekoration | Easy-care fleece jakke i melange-look med kontrastfarvet kantbånd, der matcher skaljakken | 2 sidelommer og kadet krave



REGATTA PROFESSIONAL

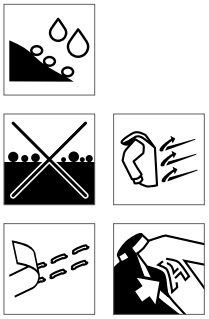

RG1320 | TRA132 Women`s Defender III 3-in-1 Jacket

100% polyester
36 (10), 38 (12), 40 (14), 42 (16), 44 (18), 46 (20)
220 g/m²

Regatta Professional

BLACK/SEAL GREY (SOLID) | NAVY/BLACK
ROYAL BLUE/NAVY

Vandtæt Hydrafort peached polyester | Båndsømme | Justerbar hætte i kraven | Stormklap med burrelås | Indvendigt mesh foér | 2 sidelommer med lynlås | Justerbare manchetter | Justerbar forneden med træksnor | Taljeret snit, inderste lag: 200 serien - Symmetry-fleece med anti-pilling-forarbejdning | Fleece manchetter | Skjult adgang via lynlås for dekoration

RG1300 | TRA130 Defender III 3-in-1 Jacket

100% polyester
S, M, L, XL, XXL, 3XL
220 g/m²

Regatta Professional

BLACK/SEAL GREY (SOLID) | CLASSIC RED/SEAL GREY (SOLID)
NAVY/BLACK | ROYAL BLUE/NAVY

Vandtæt Hydrafort peached polyester | Båndsømme | Justerbar hætte i kraven | Stormklap med burrelås | Indvendigt mesh foér | 2 sidelommer med lynlås | Justerbar forneden med træksnor | Justerbare manchetter | Indvendig: 220 serien anti-pilling Symmetry fleece | Fleece manchetter | Skjult adgang via lynlås for dekoration



promodoro



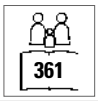

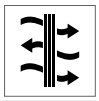

E7548 | 7548 **Men`s Performance Jacket C+**

100% polyester

S, M, L, XL, XXL, 3XL, 4XL, 5XL

Promodoro

AQUA | BLACK | FIRE RED | HEATHER GREY
LIME | NAVY | STEEL GREY (SOLID)

Udvendigt lag 100% polyester, Net (mesh) foér: 100% polyester | Vandtæt- vandsøjletryk 5.000 mm | Vindtæt og åndbar 5.000 g/m²/24 timer | Kadet krave | 2-vejs lynlås med stormklap og burrelås | Aftagelig hætte med træksnor og strop bag på | Skjult Napoleon brystlomme i/ved lynlås | Justerbare ærmer med burrelås | Træksnor forneden med stoppere indvendigt | 2 sidelommer med lynlås | Skjult lynlås for tilgang til dekoration | Lynlås og fixpunkter til udskiftelig inder jakke | Neutral størrelse mærkat | Plads indvendigt til tryk | Tapede sømme | PU belagt | Koncept jakke 5-i-1 | Kan kombineres med flg.: E7200, E7621, E7820, E7910



promodoro



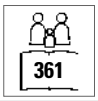

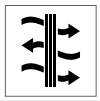

E7549 | 7549 **Women`s Performance Jacket C+**

100% polyester

S, M, L, XL, XXL, 3XL

Promodoro

AQUA | BLACK | FIRE RED | HEATHER GREY
LIME | NAVY | STEEL GREY (SOLID)

Udvendigt lag 100% polyester, Net (mesh) foér: 100% polyester | Feminint snit | Vandtæt - vandsøjletryk 5.000 mm | Vindtæt og åndbar 5.000 g/m²/24 timer | Kadet krave | 2-vejs lynlås med stormklap og burrelås | Aftagelig hætte med træksnor og strop bag på | Skjult Napoleon brystlomme i/ved lynlås | Justerbare ærmer med burrelås | 2 sidelommer med lynlås | Træksnor forneden med stoppere indvendigt | Skjult lynlås for tilgang til dekoration | Neutral størrelse mærkat | Plads indvendigt til tryk | Tapede sømme | PU belagt | Koncept jakke 5-i-1 | Lynlås og fixpunkter til udskiftelig inder jakke | Kan kombineres med flg.: E7622, E7725, E7821, E7911



REGATTA PROFESSIONAL

RG152 | TRA152 **Womens Classic 3in1 Jacket**

100% polyester

36 (10), 38 (12), 40 (14), 42 (16), 44 (18), 46 (20)

195 g/m² Regatta Professional

BLACK/BLACK | NAVY/NAVY

Vandtæt Hydrafort 5000-polyester | Skjult hætte, justerbare manchetter og lommer med lynlås, burrelås ved sømmen for adgang til brodering | Indvendig: 210 anti-pilling Symmetry-fleece | Fleece-inderside med 2 sidelommer med lynlås | Båndsømme | Vindtæt







RG150 | TRA150 **Classic 3-in-1 Jacket**

100% polyester

S, M, L, XL, XXL, 3XL

195 g/m² Regatta Professional

BLACK/BLACK | CLASSIC RED/BLACK
NAVY/NAVY | SEAL GREY/SEAL GREY

Vandtæt Hydrafort 5000 peached polyester | Polyester taft foér | Vindtæt materiale | Kritiske sømme er tapede | Indvendig: 220 serien anti-pilling Symmetry fleece | Justerbar hætte i kraven | Justerbare manchetter | 2 sidelommer med lynlås | Velcro-lukning ved sømkanten for adgang til brodering | Indvendig: interaktivt, 2 lommer



REGATTA PROFESSIONAL











RG1440 | TRA144 **Women`s Jacket - Kingsley 3in1**

100% polyester
36 (10), 38 (12), 40 (14), 42 (16), 44 (18), 46 (20)
160 g/m² Regatta Professional

BLACK | NAVY | OXFORD BLUE

Vandtæt og åndbart isotex 10.000 100% polyester strækstof | Slidstærk, vandafvisende finish | Delvis net (mesh) - delvis taft foér | Båndsømme | Indvendigt softshell | Ekstra varm vævet softshell-stof, stretch | Justerbar skjult hætte i kraven | 2 sidelommer med lynlås og 1 brystlomme med lynlås | Stormklap med velcrolukning | Justerbare manchetter | Justerbar forneden med træksnor | Skjult adgang via lynlås for dekoration | 2 sidelommer med lynlås | Shaped fit

RG1430 | TRA143 **Men`s Jacket - Kingsley 3in1**

100% polyester
S, M, L, XL, XXL, 3XL
160 g/m² Regatta Professional

BLACK | NAVY | OXFORD BLUE

Vandtæt og åndbart isotex 10.000 100% polyester strækstof | Slidstærk, vandafvisende finish | Delvis net (mesh) - delvis taft foér | Båndsømme | Softshell indvendigt | Ekstra varm vævet softshell-stof, stretch | Justerbar skjult hætte i kraven | 2 sidelommer med lynlås og 1 brystlomme med lynlås | Stormklap med velcrolukning | Justerbare manchetter | Justerbar forneden med træksnor | Skjult adgang via lynlås for dekoration



REGATTA PROFESSIONAL











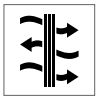



RG1470 | TRA147 **Men´s Benson III Breathable 3 in 1 Jacket**

100% polyamid
S, M, L, XL, XXL, 3XL, 4XL
145 g/m² Regatta Professional

BLACK | NAVY

Vandtæt og åndbart isotex 10.000 100% polyester tekstil | EN 343 Class 3:2 | Vindtæt materiale | Indvendigt mesh foér | Båndsømme | 220 serien anti-pilling Symmetry fleece foér | Justerbar skjult hætte i kraven | Stormklap med trykknapper | Justerbare manchetter | 2 forlommer med adgang fra siden og 2 cargo lommer | Brystlomme med lynlås | Justerbar forneden med træksnor og i taljen | Skjult adgang via lynlås for dekoration | 2 sidelommer med lynlås | Fleece manchetter | Justerbar forneden med træksnor

RG148 | TRA148 **Women´s Benson III Breathable 3 in 1 Jacket**

100% polyamid
34 (8), 36 (10), 38 (12), 40 (14), 42 (16), 44 (18), 46 (20)
145 g/m² Regatta Professional

BLACK | NAVY

Vandtæt og åndbart isotex 10.000 100% polyester tekstil | EN 343 Class 3:2 | Vindtæt materiale | Indvendigt mesh foér | Båndsømme | 220 serien anti-pilling Symmetry fleece foér | Justerbar skjult hætte i kraven | Stormklap med trykknapper | Justerbare manchetter | 2 forlommer med adgang fra siden og 2 cargo lommer | Brystlomme med lynlås | Justerbar forneden med træksnor og i taljen | Skjult adgang via lynlås for dekoration | 2 sidelommer med lynlås | Fleece manchetter | Justerbar forneden med træksnor





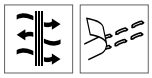

RG151 | TRA151 **Men´s Contrast Softshell Jacket 3in1**

100% polyester

XS, S, M, L, XL, XXL, 3XL, 4XL

115 g/m² Regatta Contrast Collection

BLACK/CLASSIC RED | BLACK/SEAL GREY (SOLID)
CLASSIC RED/BLACK | NAVY/NEW ROYAL
NEW ROYAL/NAVY | SEAL GREY (SOLID)/BLACK

Vandtæt og åndbar isotex 10.000 - belagt polyester med tapede sømme. Overholder EN 343 Klasse 3:2 | Indvendigt: varmende vævet stræk softshell | Justerbar skjult hætte, vandtætte brystlommer og en skjult lynlås i foring til broderiadgang | Indvendig softshell med 2 lynlåslommer







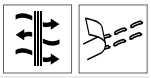

RT236 | R236X **3-in-1 Transit Jacket with Printable Softshell Inner**

100% polyester

XS, S, M, L, XL, XXL, 3XL, 4XL

Result Core

BLACK | NAVY | RED

UDVENDIG JAKKE: Vandtæt til 3.000 mm | Vindtæt | Båndsømme | Indvendige lommer | Lynlås brystlomme | 2-vejslynlås foran i fuld længde | Sidelommer | Refleksdetaljer | Stormklap med velcrolukning | Skjult hætte med snoretræk | Indvendig sekundær lynlås til inderjakke | INDVENDIG SOFTSHELL-JAKKE: Vandafvisende | Vindtæt | Åndbar | Lynlåslommer foran | Elastisk bånd på ærmerne | Indvendig jakke: 280 g/m² 100 % Polyester 2-lags softshell









RT215X | R215X **3-in-1 Jacket with Quilted Bodywarmer**

100% polyester

XS, S, M, L, XL, XXL, 3XL, 4XL

Result Core

BLACK | NAVY

Vandtæt StormDri 2000 | Sammensvejsede sømme | 2 forlommer med klap | Inderlomme i højre side af yderste jakke | Integreret hætte | Lynlås i fuld længde på yderjakken og på indersiden af bodywarmeren | Elastiske manchetter | 2 sidelommer med lynlås på bodywarmer | Yderste jakke - 190T Polyester Pongee Strom-Dri 2000 Coating | Yderste jakke - foér i 100% polyester mesh | Yderste jakke - 190T-polyester-taft foér i ærmerne | Udvendigt: 2x2 quiltede tern 210T 100% polyester-taft | Indvendigt: Vattering i 100 % polyester 140 g/m² | foér: 190T-polyester-taft | Vindtæt







RT199 | R199X **3-in-1 Aspen Jacket**

100% polyester

XXS, XS, S, M, L, XL, XXL, 3XL, 4XL

Result

XXS, XS, S, M, L, XL, XXL, 3XL, 4XL

BLACK/BLACK | FRENCH NAVY/FRENCH NAVY | RED/BLACK

XXS, XS, S, M, L, XL, XXL, 3XL

ASPEN GREEN/GREY | GREY/BLACK

Udvendig: 100 Polyester Ripstop med PU-belægning - Foér: Overkrop i polyester, netfoér i 210 taft, ærmer/underkrop i polyester med 210 taft | Udvendig: Vandtæt til 3.000 mm, Åndbar 3.000 g/m²/24h, vindtæt | Indvendig: Polyester mikrofleece og krave foér i trikotstof 280 g/m² | Udvendig: Vandafvisende, vindtæt | Slidstærk lynlås foran, med vindstop, brystlomme med lynlås og inderlomme med Velcro, justerbar hætte, kontrast farvede paneler og lommer foran med lynlås. Elastiske ærmebånd med velcrolukning, tapede sømmer og lynlås til fastgørelse af inder jakken | Inderjakke: Lommer i siden med lynlås, elastiske ærmebånd, udvendigt liggende sømme | Åndbar, vandtæt og vindtæt | Blødt, meget elastisk stof indvendig | Komfortabel kortere pasform | Sømløst skulderområde | Moderne design | 3-i-1 jakke | Mange muligheder for videre forarbejdning





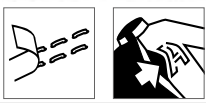

BCJU873 | JU873 **Jacket Corporate 3-in-1**

100% polyester

XS, S, M, L, XL, XXL, 3XL

B&C

BLACK | DARK GREY (SOLID) | NAVY

Udvendigt lag: 100% premium polyester pongee, vandtæt (vandsøjletryk 5.000 mm), kritiske sømme er tapede, vindtæt | Inder jakke: 100% anti-pilling polyester mikrofleece, kan lynes af og bruges separat | Moderne 3-i-1 parka - kan tilpasses alle årstider | Kan bruges med eller uden fleecejakken, der kan lynes fast indvendigt | Meget beskyttende, ergonomisk hætte i kraven | Behagelig pasform pga. justerbar kant forneden med træksnor og ærmer i ergonomisk snit | Fleecejakken kan lynes ind med 5 hæftepunkter | Indvendig lynlås forneden på ryg for adgang til dekoration (for-, bagstykke, ærmer) | Stoffet er testet for alle trykteknikker og brodering | 2 indstikslommer med lynlås og en brystlomme med lynlås | B&C Collection er medlem af Fair Wear Foundation







RT99 | R099X **Alaska 3-in-1 Jacket**

100% polyester

XS, S, M, L, XL, XXL, 3XL

Result

GREY/BLACK | NAVY/BLACK | RED/BLACK | ROYAL/BLACK

Vandtæt - vandsøjletryk 2000mm og vindtæt | Udvendigt: StormDri polyester med PVC-belægning | Varmebeskyttelse: 140 g/m² 100% polyester | Foér: Polyester | Båndsømme | Skjult hætte i kraven med foér og justerbart snoretræk | Lynlås foran med vindstop | Lynlås til sammensætning af de to jakker | To rummelige forlommer, to rummelige brystlommer, en bryst-inderlomme, en mobil-inderlomme og net-inderlomme | Løkker til headset kabel | Elastiske ærmekanter med velcrolukning | Justerbar forneden med træksnor og i taljen | Tilgang til yderligere forarbejdning: Skjult lynlås på indersiden af bagstykket | Indvendig jakke: Fuld lynlås foran, justerbart snoretræk, 2 rummelige forlommer med lynlås, 280 g/m² 100 % polyester-mikrofleece







RT68 | R068X **3-in-1 Zip & Clip Jacket**

100% polyester

XS, S, M, L, XL, XXL, 3XL, 4XL

Result

XS, S, M, L, XL, XXL, 3XL, 4XL

BLACK | NAVY

XS, S, M, L, XL, XXL

BOTTLE | RED | ROYAL

Vandtæt - vandsøjletryk 4.000 mm og vindtæt | Ydre: 230 g/m² 100 % polyester, StormDri 4000 med PVC-belægning | Inderjakke 280 g/m² 100 % polyesterfleece | Polyester Mesh og 190T Nylon Taffeta® colour Black | Dobbelt syede tapede sømme | Skjult komforthætte i kraven med hagebeskyttelse og justerbart snoretræk | 2-vejs robust lynlås | Zip & Clip-system til fastgørelse af begge jakker | Zip & Clip-system til fastgørelse af begge jakker | Elastiske ærmekanter med velcrolukning | Justerbar forneden med træksnor og trykknapper på dobbelt stormklap | Underarm ventilation | Rynke- og krølfrit materiale | Høj lynlås gennem krave med justerbar træksnor | Skjulte tilgange til yderligere forarbejdning på indersiden af bagstykket og venstre brystlomme







ST113 | SSJ-1 **Atmospere 3-in-1 System Jacket**

Ydre: 97% polyester / 3% elasthan, Vat: 100% polyester

S, M, L, XL, XXL, 3XL

Stormtech

BLACK/GRANITE | NAVY/GRANITE

STORMTECH H2XTREME® 5.000/5.000 Vandtæt/åndbar udvendig. skal | Indvendigt polyfill-for kan tages ud med lynlås | Lynlås foran | Justerbar hætte | Svejsede, justerbare ærmekanter | Aftagelig hætte | Justerbar forneden med træksnor med forlænget rygstykke | Lynlåslomme med stormklap | Indvendig åbning til medier | Udvendig medielomme | Nakkevarmer i børstet tricot-stof og lynlåslommer til at varme hænderne | Hagebeskyttelse af børstet trikot | Gennemgående stormklap med trykknapper | Indvendig tilgang til brodering





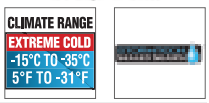

ST76 | XR-5 **Men`s Ranger 3-in-1 System Jacket**

Ydre: 100% nylon, Indre: 100% polyester

S, M, L, XL, XXL, 3XL

278 g/m²

Stormtech

BLACK | NAVY

STORMTECH H2X® ▪ Vandtæt og åndbar skaljakke | Formet, justerbar hætte | Fremhævede ærmer | Aftagelig hætte | Justerbar forneden og ved ærmer | Udvendig medielomme | Varmereflekterende netfoer | Indvendig adgang til brodering | Udvendig: 100 % Nylon Oxford/For: Zip-Out 100 % polyester-fleece med taftfor





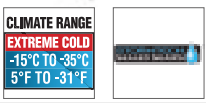

ST76F | XR-5W **Women`s Ranger 3-in-1 System Jacket**

Ydre: 100% nylon, Indre: 100% polyester

XS, S, M, L, XL, XXL

278 g/m²

Stormtech

BLACK

STORMTECH H2X® Vandtæt og åndbar udvendig jakke | Formet, justerbar hætte | Frit bevægelige ærmer | Aftagelig hætte | Justerbar forneden og ved ærmer | Indvendig lomme til IPhone | Varmereflekterende net-foér | Indvendig tilgang til brodering | Udvendig: 100% Nylon Oxford / For: Zip-Out 100% Polyester Fleece Taft med Linning







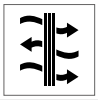



RT400 | R400M **Men`s 3-in-1 Journey Jacket with Soft Shell inner**

100% polyester

S, M, L, XL, XXL, 3XL, 4XL

Result

BLACK/BLACK | NAVY/BLACK | RED/BLACK | ROYAL/BLACK

Mande 3 i 1 Jakke med indvendig Softshell jakke | Vandtæt 3,000 mm | Åndbar 3,000 g | Vindtæt | Yderjakke: Gennemgående 2 vejs lynlås | Aftagelig, justerbar hætte med reflekterende skygge | For- og brystlomme med lynlås | Elastiske ærmebånd med velcro-lukning | Aftagelig, justerbar foret hætte med reflekss-kygge | Justerbar forneden med træksnor | Ripstop-materiale | Krave med tri-kotfor | Båndsømme | Indvendig sekundær lynlås til inderjakke | Softshell-inder jakke: Gennemgående lynlås foran | Indstikslomme og lommer i siden | Lige ærmeafslutning







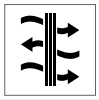



RT400F | R400F **Womens 3-in-1 Journey Jacket with Soft Shell inner**

100% polyester

XS (8/34), S (10/36), M (12/38), L (14/40), XL (16/42), XXL (18/44), 3XL (20/46)

Result

BLACK/BLACK | NAVY/BLACK | RED/BLACK | ROYAL/BLACK

3-i-1-jakke til damer med indvendig Softshell-jakke | Vandtæt 3,000 mm | Åndbar 3,000 g | Vindtæt | Yderjakke: Gennemgående 2 vejs lynlås | Aftagelig, justerbar hætte med reflekterende skygge | For- og brystlomme med lynlås | Elastiske ærmebånd med velcro-lukning | Aftagelig, justerbar foret hætte med reflekksskygge | Justerbar forneden med træksnor | Ripstop-materiale | Krave med trikotfor | Båndsømme | Fitted talje | Indvendig sekundær lynlås til inderjakke | Softshell-inder jakke: Gennemgående lynlås foran | Indstikslomme og lommer i siden | Lige ærmeafslutning | Fitted talje









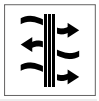

RG154 | TRA154 **Honestly Made Recycled 3in1 Jacket**

100% polyester

XS, S, M, L, XL, XXL, 3XL

105 g/m²

Regatta Honestly Made

BLACK/BLACK | NAVY/NAVY

100 % genanvendt, vandtæt og åndbart Isotex Stretch 10.000-polyesterstof med en genanvendt TPU-membran, forseglede sømme og en slidstærk og vandafvi-sende overflade (DWR) til beskyttelse i al slags vejr | 100 % genanvendt polyester inderjakke | Skjult hætte, 2 sidelommer med lynlås og 1 brystlomme med lynlås | Skjult lynlås i foringen for adgang til brodering og træksnor ved sømmen | Fremstillet af mindst 50 plastflasker









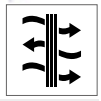

RG156 | TRA156 **X-Pro Evader III 3in1 Jacket**

100% polyester

S, M, L, XL, XXL, 3XL

108 g/m²

Regatta Professional

BLACK/OXFORD BLUE | OXFORD BLUE/BLACK

Vandtæt og åndbart Isotex 10.000 Stretch Ripstop-stof udenpå, opfylder EN 343 3:2, forsegle-de sømme og en slidstærk og vandafvisende overflade (DWR) til beskyttelse i al slags vejr | RFID-beskyttelseslommerne blokerer for scannere, beskytter dine data og reducerer risikoen for digitalt tyveri | Fuldt isoleret inderjakke med termoreflekteret foer, der holder på varmen | Integreret hætte, der er skjult i kraven | 2 sidelommer med lynlås og 2 brystlommer med lynlås | Vandtæt lynlås foran | Skjult lynlås i foer for adgang til brodering og træksnor ved ansigt og søm | Refleksdetaljer på ærmerne og bagpå

Babytøj



10

Bodystockinger, sparkedragte & lign.	488 - 499
T-shirts & poloshirts	500 - 505
Sweatshirts & fleece	506 - 507
Hagesmække, huer & tæpper	508 - 511







X949 | ROM10 **Bio Body Singlet**

100% bomuld
62/68, 74/80, 86/92
220 g/m² Link Kids Wear

BABYPINK	CHERRY	LIME GREEN
RED	WHITE	

Meget god interlock-kvalitet | Kan, uden tryk, vaskes ved 60 grader | Blødt og elastisk interlock-materiale | Body med tre tone-i-tone kvalitetstrykknapper | Økologisk bomuld og sociale standarder







X948 | ROM20 **Bio Bodysuit Vest**

100% bomuld
50/56, 62/68, 74/80
220 g/m² Link Kids Wear

BABYBLUE	BABYPINK	BLACK
CHERRY	DEEP ROYAL	LIME GREEN
RED	WHITE	

Hals- og ærmeudskæring med smal kant | Amerikansk halsåbning | Meget god interlock-kvalitet | Kan vaskes ved 60°C- uden tryk | Blødt og elastisk interlock-materiale | Body med tre tone-i-tone kvalitetstrykknapper | Økologisk bomuld og sociale standarder





E120K | 120B **Organic Baby Bodysuit**

100% bomuld
50/56, 62/68, 74/80
200 g/m² Promodoro

WHITE

Body stocking | Økologisk kæmmet bomuld | Rib | Konvolut lukning ved skuldrene |Trykknapper ved skridtet





BZ05T | BZ05-TLC **Baby Organic Kimono Bodysuit**

100% bomuld
0/3, 3/6, 6/12 months
200 g/m² Babybugz

ORGANIC NATURAL	WHITE

Kæmmet, ringspundet, økologisk bomuld fra Tanzania | Krydslukning foran med nikkelfrie trykknapper | Halsudskæring og ærme med pyntesømme | Forarbejdet i blød og elastisk interlock | Nikkelfri trykknapper i samme farve ved benene





BZ10s | BZ10S **Baby Stripy Bodysuit**

100% bomuld (Light Grey Melange: 97% bomuld / 3% polyester)
0/3, 3/6, 6/12, 12/18 months
200 g/m² Babybugz

ANTIQUE BLUE/DUSTY BLUE	LIGHT GREY MELANGE/WHITE
NAVY/WASHED WHITE	POWDER PINK/WHITE
RED/WASHED WHITE	

1,5 x 1,5 cm garn farvet stribet materiale | Fin ribkant ved hals, arme og ben | Lukkes med 3 sølvfarvede nikkelfrie trykknapper | Neutral størrelsesetiket uden branding | Interlock | Ringspundet, kæmmet bomuld





BZ19 | BZ19 **Baby Ringer Bodysuit**

100% bomuld (White/Heather Grey Melange: 96% bomuld / 4% polyester)
3/6, 6/12, 12/18 months
200 g/m² Babybugz

WHITE/BLACK	WHITE/BUBBLE GUM PINK
WHITE/HEATHER GREY MELANGE	WHITE/KELLY GREEN
WHITE/NAUTICAL NAVY	WHITE/RED

Ringspundet, kæmmet bomuld | Ribkanter ved hals, ærme og ben i kontrastfarve | Nikkelfri trykknapper i samme farve ved benene | Neutral størrelsesetiket uden branding | Interlock | White/ Kelly Green, White/ Bubble Gum Pink: 100% Økologisk bomuld; White/ Heather Grey Melange: 96% Økologisk bomuld / 4% Polyester



BELLA+CANVAS



BL134B | 134B **Baby Triblend Short Sleeve Onesie**

50% polyester / 25% bomuld / 25% viskose

3/6, 6/12, 12/18, 18/24 months

130 g/m² Bella

BLUE TRIBLEND (HEATHER) | CHARCOAL-BLACK TRIBLEND (HEATHER) | GREY TRIBLEND (HEATHER) | ICE BLUE TRIBLEND (HEATHER)
MAUVE TRIBLEND (HEATHER) | OLIVE TRIBLEND (HEATHER) | PEACH TRIBLEND (HEATHER)

Sidesøm | TearAway-label



BELLA+CANVAS



BL100B | 100B **Baby Jersey Short Sleeve Onesie**

100% bomuld (Athletic Heather: 90% bomuld / 10% polyester), (Dark Grey Heather, Heather Columbia Blue, Heather Maroon, Heather Stone: 52% bomuld / 48% polyester)

3/6, 6/12, 12/18, 18/24 months

Bella

ASPHALT (SOLID) | ATHLETIC HEATHER | BLACK | DARK GREY HEATHER
HEATHER COLUMBIA BLUE | HEATHER MAROON | HEATHER STONE | NAVY
PINK | TRUE ROYAL | WHITE | YELLOW

Kæmmet og ring-spundet bomuld | Sidesøm | TearAway-label



BABYBUGZ

BZ10 | BZ10 **Baby Bodysuit**

100% bomuld (Heather Grey Melange: 85% bomuld / 15% viskose), (Mocha, Charcoal Grey Melange, Heather Blue: 60% bomuld / 40% polyester)

0/3, 3/6, 6/12, 12/18, 18/24 months

200 g/m² Babybugz

0-3 months, 3-6 months, 6-12 months, 12-18 months, 18-24 months

BLACK | WHITE

0-3 months, 3-6 months, 6-12 months, 12-18 months

BUBBLE GUM PINK | CAMOUFLAGE GREEN | CHARCOAL GREY MELANGE
COBALT BLUE | DUSTY BLUE | FUCHSIA
HEATHER BLUE | HEATHER GREY MELANGE | KELLY GREEN
LAVENDER | MINT | MOCHA
NAUTICAL NAVY | ORANGE | ORGANIC NATURAL
POWDER PINK | RED | SOFT YELLOW
SURF BLUE

Kæmmet ringspundet langfibret bomuld | Amerikansk halslukning | Smal kant ved hals og ærme | Nikkelfri trykknapper i samme farve ved benene | Interlock | Black, Camouflage Green, Cobalt Blue, Fuchsia, Lavender, Mint, Orange, Organic Natural, Surf Blue & White: 100% økologisk bomuld; Mocha, Charcoal Grey Melange, Heather Blue: 60% økologisk bomuld / 40% polyester







BZ58 | BZ58 **Baby Dips Bodysuit**

100% bomuld

3/6, 6/12, 12/18, 18/24 months

200 g/m² Babybugz

WHITE/BUBBLE GUM PINK | WHITE/SURF BLUE

100% økologisk bomuld (ringspundet og kæmmet) | Dyp-farvet bund | Sømmer i samme farve ved hals, ærmer og forneden | Amerikansk halslukning | Snore ved halsåbning og ærmer | Hvide nikkelfri trykknapper ved benåbning | Dobbelt stikning forneden | Tear- away label for nem rebranding



LW500 | LW500 **Essential Short Sleeved Bodysuit**

100% bomuld (Heather Grey: 90% bomuld / 10% viskose)

0/3, 3/6, 6/12, 12/18 months

160 g/m² Larkwood

BLACK | FUCHSIA | HEATHER GREY | NAVY
PALE BLUE | PALE PINK | PALE YELLOW | RED
ROYAL | WHITE

Amerikansk udskæring med kantbånd ved hals og ærme | Lukning med 3 trykknapper i skridtet | Kun størrelseslabel





L118 | 00583 **Babies Bodysuit Bambino**

100% bomuld

3/6, 6/12, 12/18, 18/23 months

180 g/m² SOL´S

APPLE GREEN | AQUA | BLACK | CORAL
FRENCH NAVY | FUCHSIA | MELANGE GREY | ORCHID PINK
WHITE

Kantbånd ved ærme, hals og ben | 100% kæmmet ringspundet bomuld | Cap sleeve | Lukkes med trykknapper i skridtet





LW055 | LW055 **Short Sleeved Body**

100% bomuld (Heather Grey: 90% bomuld / 10% viskose)

0/3, 3/6, 6/12, 12/18 months

200 g/m² Larkwood

BLACK | FUCHSIA | HEATHER GREY | NAVY
PALE BLUE | PALE PINK | RED | ROYAL
TURQUOISE | WHITE

Interlock-bomuld | Kortærmet body med amerikansk halsudskæring | Kantbånd i samme farve på ærme, hals og ben | Lukning med 3 YKK trykknapper i skridtet





L01401 | 01401 **Baby Striped Bodysuit Miles**

100% bomuld (Ash: 97% bomuld / 3% polyester)

3/6, 6/12, 12/18, 18/23 months

180 g/m² SOL´S

ASH (HEATHER)/LEMON | WHITE/NAVY | WHITE/RED

Kantbånd ved hals | Amerikansk halsåbning | Kontrastfarvet elastisk kantbånd | Trykknapper i skridtet





L117 | 01192 **Organic Bambino Bodysuit**

100% bomuld

3/6, 6/12, 12/18 months

220 g/m² SOL´S

WHITE

100 % certificeret økologisk dyrket bomuld | Amerikansk halsudskæring | Lukkes med trykknapper i skridtet | Kantbånd på ærme, hals og ben





X940 | ROM100 **Short Sleeve Baby Bodysuit**

100% bomuld

50/56, 62/68, 74/80, 86/92

210 g/m² Link Kids Wear

BABYBLUE | BABYPINK | BLACK | LIME GREEN | NATURAL | NAVY | ORANGE | RED | WHITE

Kortærmet bodystocking | Amerikansk halsåbning | Blød og elastisk interlock-forarbejdning | 3 kvalitets trykknapper | Kan, uden tryk, vaskes ved 60 grader | Farveægte





X946 | ROM40 **Bio Bodysuit Short Sleeve**

100% bomuld

50/56, 62/68, 74/80, 86/92

220 g/m² Link Kids Wear

50-56, 62-68, 74-80, 86-92

CHERRY | DEEP ROYAL | HEATHER GREY

50-56, 62-68, 74-80

BABYBLUE | BABYPINK | BLACK | LIME GREEN | NATURAL | NAVY | RED | WHITE

Økologisk bomuld og opfylder sociale standarder | Kortærmet body med amerikansk åbning i halsen | Smalt kantbånd ved hals og på ærmer | Kan vaskes ved 60°C - uden tryk | Blød og elastisk interlock-forarbejdning | Body med tre tone-i-tone kvalitetstrykknapper



larkwood
Baby and Toddler Collection







LW655 | LW655 **Organic Bodysuit**

100% bomuld

Newborn, 0/3, 3/6, 6/12, 12/18 months

160 g/m² Larkwood

BLACK | BRIGHT PINK | NATURAL | NAVY | WHITE

Økologisk bomuld, single jersey | Kortærmet body i organisk bomuld | Bindelukning i halsåbning, manchetter og benåbning | YKK knapper



LINK KIDS WEAR







X947 | ROM30 **Bio Bodysuit with Polo shirt neck**

100% bomuld

62/68, 74/80, 86/92

220 g/m² Link Kids Wear

BABYBLUE | BABYPINK | BLACK | CHERRY | DEEP ROYAL | HEATHER GREY | LIME GREEN | NAVY | RED | WHITE

Økologisk bomuld og opfylder sociale standarder | Ærmeudskæring med smal kant | Meget god interlock-kvalitet | Kan vaskes ved 60°C - uden tryk | Blød og elastisk interlock-forarbejdning | Body med tre tone-i-tone kvalitetstrykknapper | Ekstraknap på indersiden



VAPOR APPAREL





VA300 | Y100 **Baby One Piece Bodysuit**

100% polyester

3, 6, 9, 12, 18, 24 months

200 g/m² Vapor Apparel

WHITE

Spundet polyester | Bomuldslignende stof | Fin ribkant i rund halsudskæring og ved ben | 3-knapslukning | PURE-Tech™ svedtransporterende teknologi | Egent til sublimationstryk



larkwood
Baby and Toddler Collection



LW051 | LW051 **Contrast Baby Bodysuit**

100% bomuld

0/3, 3/6, 6/12, 12/18 months

200 g/m² Larkwood

WHITE/PALE BLUE | WHITE/PALE PINK | WHITE/WHITE

Kortærmet body | Amerikansk halsåbning | Lukning med 3 trykknapper i skridtet | Ribkanter i kontrastfarve ved hals, ærme og ben







X801 | ROM540 **Short Sleeve Baby Bodysuit Polyester**

100% polyester
62/68, 74/80
185 g/m² Link Sublime Textiles

WHITE

Kortærmet polyester baby body, med Amerikansk halsåbning | God pasform ved hals og arme åbninger | Tre kvalitets trykknapper nederst | Blød og elastisk interlock | Kan vaskes ved 60 °C | Fugt transporterende







NE11030 | O11030 **Babies Short Sleeve Bodystocking**

100% bomuld
62, 68, 74, 80, 86, 92
220 g/m² Neutral

BLACK | LIGHT BLUE | LIGHT PINK | WHITE

Fairtrade-certificeret bomuld | Certificeret: økologisk bomuld | Ribstrikket | Korte ærmer | Trykknapper ved skulder og forneden







NE11130 | O11130 **Babies Long Sleeve Bodystocking**

100% bomuld
62, 68, 74, 80, 86, 92
220 g/m² Neutral

BLACK | LIGHT BLUE | LIGHT PINK | WHITE

Fairtrade-certificeret bomuld | Kæmmet, økologisk bomuld | Ribstrikket | Lange ærmer | Trykknapper ved skulder og forneden









LA4424N | 4424EU **Infant Fine Jersey Short Sleeve Bodysuit**

100% bomuld
Nyfødt, 6, 12, 18, 24 months
153 g/m² Rabbit Skins

APPLE | BLACK | BUTTER | CHARCOAL | HEATHER GREY | HOT PINK | LIGHT BLUE | NAVY | ORANGE | PINK | RED | ROYAL | WHITE

Amerikansk udskæring | Flatlock-sømme | Ribkant med dobbeltstikning ved hals, skulder, ærmer og ben | Forstærket lukning med 3 trykknapper (plast) | EasyTear™-etiket | 100 % kæmmet og ringspundet fin bomuldsjersey | Sidesømme | WRAP-certificeret







LA4411N | 4411EU **Infant Fine Jersey Long Sleeve Bodysuit**

100% bomuld
Nyfødt, 6, 12, 18 months
153 g/m² Rabbit Skins

BLACK | HEATHER GREY | HOT PINK | LIGHT BLUE | NAVY | PINK | RED | ROYAL | WHITE

Amerikansk udskæring | Ribkant med dobbeltstikning ved hals, skulder, ærmer og ben | Forstærket lukning med 3 trykknapper (plast) | EasyTear™-etiket | 100 % kæmmet og ringspundet fin bomuldsjersey | Sidesømme | WRAP-certificeret



BABYBUGZ



NEW COLOUR

OEKO-TEX® STANDARD 100

BZ30 | BZ30 **Baby Organic Long Sleeve Bodysuit**

100% bomuld (Heather Grey Melange: 85% bomuld / 15% polyester)

0/3, 3/6, 6/12, 12/18 months

200 g/m² Babybugz

BLACK | DUSTY BLUE | FUCHSIA | HEATHER GREY MELANGE
NAUTICAL NAVY | ORGANIC NATURAL | POWDER PINK | WHITE

Økologisk, ringspundet kæmmet bomuld | Forarbejdet i blød og elastisk interlock | Amerikansk halslukning | Langærmet med kant i samme stof ved halsudskæring og ærmebånd | Nikkelfri trykknapper i samme farve ved benene | Heather Grey Melange: 85% Økologisk bomuld / 15% polyester



LINK KIDS WEAR



EASY CARE

X945 | ROM50 **Bio Body Suite Long Sleeve**

100% bomuld

50/56, 62/68, 74/80, 86/92

220 g/m² Link Kids Wear

50-56, 62-68, 74-80, 86-92

CHERRY | DEEP ROYAL | HEATHER GREY

50-56, 62-68, 74-80

BABYBLUE | BABYPINK | BLACK | LIME GREEN
NATURAL | NAVY | RED | WHITE

Langærmet bodystocking med Amerikansk åbning i hals | Smalt kantbånd ved hals og på ærmer | Meget god interlock-kvalitet | Kan vaskes ved 60°C- uden tryk | Blødt og elastisk interlock-materiale | Body med tre tone-i-tone kvalitetstrykknapper | Økologisk bomuld, opfylder sociale standarder, interlock



larkwood Baby and Toddler Collection



LW052 | LW052 **Long Sleeved Baby Bodysuit**

100% bomuld

0/3, 3/6, 6/12, 12/18 months

200 g/m² Larkwood

FUCHSIA | WHITE

Langærmet body | Amerikansk halsåbning | Lukning med 3 trykknapper i skridtet | Kantbånd i samme farve ved hals og ben



LINK KIDS WEAR



60°

EASY CARE

X941 | ROM200 **Long Sleeve Baby Bodysuit**

100% bomuld

50/56, 62/68, 74/80, 86/92

210 g/m² Link Kids Wear

BABYBLUE | BABYPINK | BLACK
LIME GREEN | NATURAL | NAVY
ORANGE | RED | WHITE

Langærmet bodystocking | Amerikansk halsåbning | Blød og elastisk interlock-forarbejdning | 3 kvalitets trykknapper | Kan, uden tryk, vaskes ved 60 grader | Farveægte



larkwood Baby and Toddler Collection



LW502 | LW502 **Essential Short Sleeved Baseball Bodysuit**

100% bomuld (Heather Grey: 90% bomuld / 10% viskose)

0/3, 3/6, 6/12, 12/18 months

160 g/m² Larkwood

WHITE/FUCHSIA | WHITE/HEATHER GREY
WHITE/NAVY | WHITE/RED

Ribkant i kontrastfarve | Kantbånd i kontrastfarve ved ben | Kontrastfarvet ærmer | Lukning med 3 trykknapper i skridtet | Kun størrelseslabel







X805 | ROM550 **Long Sleeve Baby Bodysuit Polyester**

100% polyester
62/68, 74/80
185 g/m² Link Sublime Textiles

WHITE

Amerikansk halsåbning | God pasform ved hals og arme åbninger | Tre kvalitets trykknapper nederst | Blød og elastisk interlock | Kan vaskes ved 60 °C | Fugt transporterende





BZ41 | BZ41 **Baby Baseball Playsuit**

100% bomuld (White/Heather Grey Melange/Red: 94% bomuld / 6% polyester)
3/6, 6/12, 12/18 months
200 g/m² Babybugz

WHITE/HEATHER GREY MELANGE/RE | WHITE/NAVY/RED

Raglan-ærmer | Benlængde i shorts stil | Kontrast farvede ærmer og kant ved hals | 2 røde trykknapper ved raglansømmen | Røde trykknapper ved benene | Økologisk blødt og strækbart stof | Tear- away label for nem rebranding | Interlock





BZ48 | BZ48 **Baby Striped Playsuit**

100% bomuld (White/Heather Grey Melange: 92% bomuld / 8% viskose)
3/6, 6/12, 12/18 months
200 g/m² Babybugz

ORGANIC NATURAL/MOCHA | WHITE/HEATHER GREY MELANGE
WHITE/NAUTICAL NAVY

Økologisk bomuld | Blødt og elastisk stof | Smalle garnfarvede striber | Stribet, amerikansk halsudskæring | Trykknapper ved skridtet for at lette påklædningen | Korte ben i shorts-stil | Tear- away label for nem rebranding





BZ13 | BZ13 **Baby Rompasuit**

100% bomuld (Heather Grey Melange: 85% bomuld / 15% polyester)
3/6, 6/12, 12/18 months
200 g/m² Babybugz

BLACK | DUSTY BLUE | HEATHER GREY MELANGE
NAUTICAL NAVY | POWDER PINK | WHITE

Kæmmet bomuld/interlock | Langærmet, heldragt | Amerikansk halsåbning, kanter ved ærmer, ben og krave | Nikkelfri trykknapper i samme farve ved benene | Smalle dæksømme ved ærmer og ben





BZ35 | BZ35 **Baby Organic Sleepsuit with Scratch Mitts**

100% bomuld
0/3, 3/6, 6/12 months
200 g/m² Babybugz

ORGANIC NATURAL | WHITE

Amerikansk åbning i hals med fint ribbet kant | Smal kant ved hals og ærme | Med kradseluffer, der kan foldes ud ved ærmet | Med fødder | Nikkelfrie trykknapper i benene for nem af- og påklædning | Tear- away label for nem rebranding | Økologisk bomuld, Interlock





JHK325 | SWRBSUIT **Baby Playsuit Longsleeve**

60% polyester / 40% bomuld
3, 6, 9, 12 months
260 g/m² JHK

BLACK | GREY MELANGE | PINK
SKY | WHITE

French Terry | 1x1 rib med elastan ved ærmer





LW050 | LW050 **Baby Sleepsuit**

100% bomuld
Nyfødt, 0/6, 6/12, 12/18 months
200 g/m² Larkwood

BLACK | PALE BLUE | PALE PINK | WHITE

Langærmet sove-body med fod og YKK trykknaplukning på forsiden | Påsatte ærmer





LW053 | LW053 **Contrast Long Sleeved Sleepsuit**

100% bomuld
0/3, 3/6, 6/12, 12/18 months
200 g/m² Larkwood

PALE BLUE/WHITE | WHITE/WHITE

Langærmet sove-body med fødder | Amerikansk halsåbning | YKK trykknapper ved benene giver fin plads til dekor | Kontrast ved kraven og ærme



LW650 | LW650 **Organic Sleepsuit**

100% bomuld
Newborn, 0/3, 3/6, 6/12, 12/18 months
160 g/m² Larkwood

WHITE

Økologisk bomuld, single jersey | Langærmet natdragt i organisk bomuld | YKK knapper ved skulder og benåbning | Sæt i fødder | Rib af samme stof i nakke og ærmer





LW071 | LW071 **Children`s Pyjamas**

100% bomuld
0/6, 6/12, 12/18, 18/24, 24/36 months, 3/4 år
160 g/m² Larkwood

CANDYFLOSS PINK/WHITE | NAVY/WHITE

Baseball style | Kontrastærmer og halskant | Almindelige bukser i kontrastfarve | Elastisk talje | Rib manchetter | Dobbelt stikning forneden og ved ærmer | Kun størrelseslabel | Single jersey





LW072 | LW072 **Striped Pyjamas**

100% bomuld
0/6, 6/12, 12/18, 18/24, 24/36 months, 3/4 år
160 g/m² Larkwood

NAVY STRIPE/WHITE | PINK STRIPE/WHITE

Stribet pyjamas med raglan-ærmer | Hvidt polyester for-og bagstykke | Stribede bukser | Stribet pyjamas med raglanærmer | Hvidt polyesterforstykke og bagpå, egnet til sublimationstryk | Elastisk talje | Kun størrelseslabel





BZ13S | BZ13S **Baby Stripy Rompasuit**

100% bomuld
3/6, 6/12, 12/18 months
200 g/m² Babybugz

NAVY/WASHED WHITE | RED/WASHED WHITE

Ringspundet, kæmmet bomuld | 1,5 x 1,5 cm garn, farvet og stribet materiale | Langærmet, heldragt | Smal ribkant ved ærmerne, såvel som ved benene og kraven | Tear- away label for nem rebranding | Dekorative flatlock sømme ved ærme- og ben åbninger, sølvfarvede nikkelfrie trykknapper | Etiket kan rives af





LW057 | LW057 **Striped Bodysuit**

100% bomuld
0/3, 3/6, 6/12, 12/18 months
160 g/m² Larkwood

NAVY/WHITE | PINK/WHITE

Kontrastrib | Stribet heldragt med lange ærmer | Single jersey | Kontrastfarvet nakketape og albue lapper | Kontrast YKK knapper i nakke og ben





LW085 | LW085 **Baby Lounge Pants**

96% bomuld / 4% elasthan
0/6, 6/12, 12/18, 18/24, 24/36 months, 3/4 år
180 g/m² Larkwood

NAVY/WHITE STARS | RED/WHITE STRIPES

Single jersey | Ensfarvet elastisk linning | Imiteret snørelukning i kontrastfarve | Manchetter | Kun størrelsesmærke





LW083 | LW083 **Baby Tartan Trousers**

100% bomuld
0/6, 6/12, 12/18, 18/24, 24/36 months, 3/4 år
115 g/m² Larkwood

NAVY-GREEN CHECK | RED-NAVY CHECK | WHITE-PINK CHECK

100% bomulds flonel | Twillvævet flonel | Lounge-bukser med almindelig kant | Elastisk talje med attrapløbesnor | Tear-out-label





BZ46 | BZ46 **Baby Striped Leggings**

100% bomuld (White/Heather Grey Melange: 92% bomuld / 8% viskose)
3/6, 6/12, 12/18 months
200 g/m² Babybugz

WHITE/HEATHER GREY MELANGE | WHITE/NAUTICAL NAVY

Økologisk bomuld | Blødt og elastisk stof | Garnfarvede smalle striber | Let drop-crotch design | Skånsom elastisk talje for ekstra komfort | Ingen midtersømme, hvilket giver dekorations potentiale | Rundkile for nem bevægelse | Tear- away label for nem rebranding





BZ49 | BZ49 **Baby Plain Leggings**

100% bomuld (Heather Grey Melange: 85% bomuld / 15% viskose)
3/6, 6/12, 12/18, 18/24 months, 2/3 år
200 g/m² Babybugz

BLACK | HEATHER GREY MELANGE | NAUTICAL NAVY | WHITE

Økologisk bomuld | Blødt og elastisk stof | Let drop-crotch design | Skånsom elastisk talje for ekstra komfort | Ingen midtersømme, hvilket giver dekorations potentiale | Rundkile for nem bevægelse | Tear- away label for nem rebranding



LW061 | LW061 **Children´s Leggings**

96% bomuld / 4% elasthan
3/6, 6/12, 12/18, 18/24, 24/36 months, 3/4 år
190 g/m² Larkwood

WHITE

Single jersey | Komplet elastisk linning | Dobbelt stikning forneden



larkwood
Baby and Toddler Collection





LW062 | LW062 **Toddler Joggers**

80% bomuld / 20% polyester (Heather Grey: 71% bomuld / 23% polyester / 6% viskose)

6/12, 12/18, 18/24, 24/36 months

280 g/m² Larkwood

BLACK | FUCHSIA | HEATHER GREY | NAVY

Børne joggingbukser | Elastisk talje med ensfarvet træksnor | Ribkant ved buksebenene | Ingen midtersømme | Ekstra tykker for bedre mulighed for videre forarbejdning | Kun størrelseslabel



BABYBUGZ



well made | NEW COLOUR

BZ33 | BZ33 **Baby Sweatpants**

80% bomuld / 20% polyester (Heather Grey Melange: 71% bomuld / 21% polyester / 8% viskose)

6/12, 12/18, 18/24 months, 2/3 år

250 g/m² Babybugz

BLACK | BUBBLE GUM PINK | HEATHER GREY MELANGE | NAUTICAL NAVY | WHITE

Superblød, indvendigt opkradset baby-sweatbuks | Afslappet harem-pasform for ekstra komfort | Pynte-træksnor i linningen | Bred og blød, elastisk rib-linning | Ekstra lange ribkanter ved fødderne, der kan bukkes om og „vokse" med baby | Ingen sømme på for- og bagside for bedre mulighed for yderligere forarbejdning | Tear- away label for nem rebranding



BABYBUGZ



Label | well made

BZ54 | BZ54 **Baby Rocks Denim Trousers**

100% bomuld

3/6, 6/12, 12/18, 18/24 months, 2/3 år

Babybugz

DENIM BLUE

100% økologisk bomuld | 9 oz. denim | Elastisk talje | Orange sting Aftegner lommer og lynlås | Ingen centersøm for optimal dekorationspotentiale | Drop crotch | Lige ben åbninger | Tear- away label for nem rebranding



BABYBUGZ



Label | well made

BZ56 | BZ56 **Baby Rocks Denim Dungarees**

100% bomuld

3/6, 6/12, 12/18, 18/24 months, 2/3 år

Babybugz

DENIM BLUE

100% økologisk bomuld | 9 oz. denim | Remme med justerbare trykknapper | Høj ryg | Ingen centersøm for optimal dekorationspotentiale | Drop crotch | Trykknapper i siden | Jeans stil sømme | Lige ben åbninger | Tear- away label for nem rebranding



larkwood
Baby and Toddler Collection



LW073 | LW073 **Rabbit All in one**

100% polyester

0/6, 6/12, 12/18, 18/24, 24/36 months

Larkwood

PINK | WHITE

Polyesterplys | Hætte i ét i super blødt stof med kaninører, øjne og næse detaljeret på hætten | YKK lynlås foran og benåbning | Detalje nederst på ryggen | Bindes i ærmer og ben



larkwood
Baby and Toddler Collection



LW070 | LW070 **Toddler Fleece All in One**

80% bomuld / 20% polyester (Heather Grey: 71% bomuld / 23% polyester / 6% viskose)

6/12, 12/18, 18/24, 24/36 months

280 g/m² Larkwood

BLACK | HEATHER GREY | NAVY

Lang YKK lynlås for nem adgang | Hætte med ører | Single jersey indvendigt i hætten | Kængurulomme foran | Flatlock sømme | Børstet bagside | Kun størrelseslabel



BELLA+CANVAS

14

Label

CV3001B | 3001B **Baby Jersey Short Sleeve Tee**

100% bomuld (Athletic Heather: 90% bomuld / 10% polyester), (Dark Grey Heather: 52% bomuld / 48% polyester)

3/6, 6/12, 12/18, 18/24 months

145 g/m² Canvas

ASPHALT (SOLID)	ATHLETIC HEATHER	BLACK	DARK GREY HEATHER
NAVY	PINK	TRUE ROYAL	WHITE
YELLOW			

Kæmmet og ring-spundet bomuld | Sidesøm | TearAway-label



BELLA+CANVAS



501

CV3413B | 3413B **Baby Triblend Short Sleeve Tee**

50% polyester / 25% bomuld / 25% viskose

3/6, 6/12, 12/18, 18/24 months

130 g/m² Canvas

BLUE TRIBLEND (HEATHER)	CHARCOAL-BLACK TRIBLEND (HEATHER)	GREY TRIBLEND (HEATHER)	ICE BLUE TRIBLEND (HEATHER)
MAUVE TRIBLEND (HEATHER)	OLIVE TRIBLEND (HEATHER)	PEACH TRIBLEND (HEATHER)	

Sidesøm | TearAway-label



BABYBUGZ

Label

well made

OEKO-TEX® CONFIDENCE IN TEXTILES STANDARD 100 14449 Shirley Tested for harmful substances. www.oeko-tex.com/standard100

NEW COLOUR

BZ02 | BZ02 **Baby T**

100% bomuld (Heather Grey Melange: 85% bomuld / 15% polyester), (Mocha, Heather Blue, Charcoal Grey Melange: 60% bomuld / 40% polyester)

0/3, 3/6, 6/12, 12/18, 18/24 months, 2/3 år

200 g/m² Babybugz

0-3 months, 3-6 months, 6-12 months, 12-18 months, 18-24 months, 2-3 years

BLACK	DUSTY BLUE	HEATHER GREY MELANGE
NAUTICAL NAVY	POWDER PINK	WHITE

0-3 months, 3-6 months, 6-12 months, 12-18 months, 18-24 months

BUBBLE GUM PINK	CAMOUFLAGE GREEN	CHARCOAL GREY MELANGE
COBALT BLUE	FUCHSIA	HEATHER BLUE
KELLY GREEN	LAVENDER	MINT
MOCHA	ORANGE	ORGANIC NATURAL
RED	SOFT YELLOW	SURF BLUE

Kæmmet ringspundet langfibret bomuld | Bomuld/Elastan ribkant i halsen | Nikkelfrie trykknapper ved skulder | Interlock | Tear- away label for nem rebranding | Black, Camouflage Green, Cobalt Blue, Fuchsia, Heather Blue, Kelly Green, Lavender, Organic Natural, Surf Blue & White: 100% økologisk bomuld; Heather Grey Melange: 85% økologisk bomuld / 15% polyester; Mocha, Heather Blue, Charcoal Grey Melange: 60% økologisk bomuld / 40% polyester





BABYBUGZ



BZ45 | BZ45 **Baby Striped T**

100% bomuld (White/Heather Grey Melange: 92% bomuld / 8% viskose)

3/6, 6/12, 12/18 months

200 g/m² Babybugz

ORGANIC NATURAL/MOCHA | WHITE/HEATHER GREY MELANGE | WHITE/NAUTICAL NAVY

Økologisk bomuld | Baby T med rund hals | Blødt og elastisk stof | Garnfarvede smalle striber | 2 tonede trykknapper skulder for at lette påklædningen | Stribede halsudskæring | Dobbelt stikning forneden | Tear- away label for nem rebranding



BELLA+CANVAS

CV3001T | 3001T **Toddler Jersey Short Sleeve Tee**

100% bomuld (Athletic Heather: 90% bomuld / 10% polyester), (Dark Grey Heather: 52% bomuld / 48% polyester)

2, 3, 4, 5 år

145 g/m² Canvas

ASPHALT (SOLID) | ATHLETIC HEATHER | BLACK | DARK GREY HEATHER | NAVY | PINK | TRUE ROYAL | WHITE | YELLOW

Kæmmet og ring-spundet bomuld | Sidesøm | TearAway-label



BELLA+CANVAS



CV3413T | 3413T **Toddler Triblend Short Sleeve Tee**

50% polyester / 25% bomuld / 25% viskose

2, 3, 4, 5 år

130 g/m² Canvas

BLUE TRIBLEND (HEATHER) | CHARCOAL-BLACK TRIBLEND (HEATHER) | GREY TRIBLEND (HEATHER) | ICE BLUE TRIBLEND (HEATHER) | MAUVE TRIBLEND (HEATHER) | OLIVE TRIBLEND (HEATHER) | PEACH TRIBLEND (HEATHER)

Sidesøm | TearAway-label



larkwood
Baby and Toddler Collection



NEW COLOUR

subli

LW020 | LW020 **Baby-Kids` Crew Neck T-Shirt**

100% bomuld (Heather Grey: 90% bomuld / 10% viskose), (Sublimations White: 100% polyester)

0/6, 6/12, 12/18, 18/24, 24/36 months, 3/4, 5/6 år

160 g/m² Larkwood

0-6 months, 6-12 months, 12-18 months, 18-24 months, 24-36 months, 3-4 years, 5-6 years

NAVY | PALE BLUE | PALE PINK | PALE YELLOW | RED | ROYAL | WHITE

0-6 months, 6-12 months, 12-18 months, 18-24 months, 24-36 months, 3-4 years

BLACK | BOTTLE GREEN | FUCHSIA | HEATHER GREY | JADE | KHAKI | PURPLE | SUNFLOWER | TURQUOISE

0-6 months, 6-12 months, 12-18 months, 18-24 months, 24-36 months

SUBLIMATIONS WHITE

Dobbelt stikning forneden og ved ærmer | Påsatte ærmer







LA3322 | 3322EU Infant Fine Jersey T-Shirt

100% bomuld
6, 12, 18, 24 months
153 g/m² Rabbit Skins

APPLE	BLACK	BUTTER
CHARCOAL	HEATHER GREY	HOT PINK
LIGHT BLUE	NAVY	ORANGE
PINK	RED	ROYAL
WHITE		

Halskant i rib med pyntestikning | Skuldertape | Dobbeltstikning forneden og ved ærmer | EasyTear™-etiket | 100 % kæmmet og ringspundet fin bomuldsjersey | Sidesømme | WRAP-certificeret

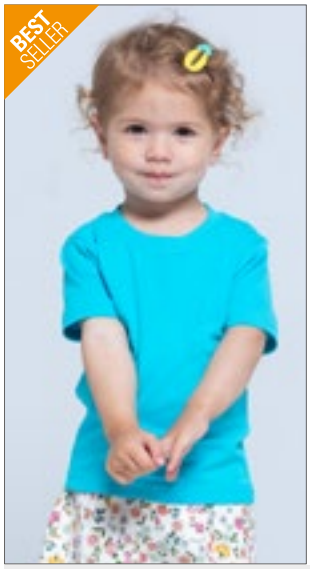





JHK153K | TSRB150 Baby T-Shirt

100% bomuld
0, 1, 2 år
155 g/m² JHK

BLACK	FUCHSIA	GOLD
GREY MELANGE	LIGHT YELLOW	LIME
NAVY	ORANGE	PINK
PISTACHIO	PURPLE	RED
ROYAL BLUE	SKY	TURQUOISE
WHITE		

Lycra ribkrave | Knapper i størrelse 0 | Sidesøm | Skulder-til-skuldertape | 2 knapper på skulderen i størrelse 0







E110B | 110 Baby-T-Shirt

100% bomuld
56/62, 68/74, 80/86
150 g/m² Promodoro

BABY BLUE	BLACK	BRIGHT ROSE
CHALK PINK	FIRE RED	GOLD
NAVY	WHITE	

Åbning ved skulder | Single jersey | Sidesømme | Kæmmet bomuld







LW620 | LW620 Organic T Shirt

100% bomuld
0/3, 3/6, 6/12, 12/18, 18/24, 24/36 months
160 g/m² Larkwood

BLACK	BRIGHT PINK	NATURAL
NAVY	ROYAL	WHITE

Økologisk bomuld, single jersey | Rundhals T-shirt i organisk bomuld | Rib ved hals | Dobbeltsyning ved ribkant i hals, ærmer og kant forneden





L155 | 11975 Baby T-Shirt Mosquito

100% bomuld
3/6 (60/67), 6/12 (68/74), 12/18 (75/81), 18/23 (82/86) months
160 g/m² SOL´S

AQUA	BABY BLUE	DEEP BLACK
FLASH PINK	PALE PINK	RED
WHITE		

Dobbeltsømme ved kraven | Cut and sewn | Softek innovation Proces® | Ribkrave | Skulderåbning med trykknapper i afstemt farve | Kæmmet bomuld





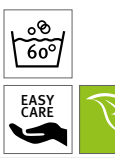

X954 | T40 Bio Short Sleeve Baby T-Shirt

100% bomuld
50/56, 62/68, 74/80
220 g/m² Link Kids Wear

BABYBLUE	BABYPINK	BLACK
CHERRY	DEEP ROYAL	HEATHER GREY
LIME GREEN	NATURAL	NAVY
RED	WHITE	

Korte ærmer baby t-shirt | Bio-bomuld og sociale standarder | Trykknapper på skulderen for ekstra bekvemmelighed | Blød og elastisk interlock | Kan vaskes ved 60 °C | Reaktivt indfarvet



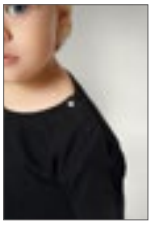

NH140B | K1 BABY **Baby T-Shirt**

100% bomuld
6/12, 12/18, 18/24 months
165 g/m² Nath

BLACK | BUBBLEGUM | PINK
PISTACHIO | RED | ROYAL
SKY | WHITE

Halv-kæmmet bomuld | Smal ribkrave | Trykknapper på skulderen for nem af- og påklædning | Smalle pyntesømme ved krave, ærmer og forneden





X803 | T540 **Short Sleeve Baby T-Shirt Polyester**

100% polyester
50/56, 62/68, 74/80
185 g/m² Link Sublime Textiles

WHITE

Korte ærmer baby t-shirt | 100% polyester, interlock | Trykknapper på skulderen for ekstra bekvemmelighed | Blød og elastisk interlock | Kan vaskes ved 60 °C | Fugt transporterende





X806 | T550 **Long Sleeve Baby T-Shirt Polyester**

100% polyester
50/56, 62/68, 74/80, 86/92
185 g/m² Link Sublime Textiles

WHITE

100% polyester, interlock | Trykknapper på skulderen for ekstra bekvemmelighed | Blød og elastisk interlock | Kan vaskes ved 60 °C | Fugt transporterende





BZ57 | BZ57 **Baby Dips T**

100% bomuld
0/3, 3/6, 6/12, 12/18, 18/24 months, 2/3 år
200 g/m² Babybugz

WHITE/BUBBLE GUM PINK | WHITE/SURF BLUE

100% økologisk bomuld (ringspundet og kæmmet) | Dyp-farvet bund | Sømmer i samme farve ved hals, ærmer og forneden | Nikkelfrie trykknap-lukninger på skulderen for nem af- og påklædning | Tear- away label for nem rebranding





BZ11 | BZ11 **Baby Long Sleeve T**

100% bomuld (Heather Grey Melange: 85% bomuld / 15% polyester)
3/6, 6/12, 12/18, 18/24 months
200 g/m² Babybugz

BLACK | BUBBLE GUM PINK | DUSTY BLUE
HEATHER GREY MELANGE | NAUTICAL NAVY | POWDER PINK
RED | WHITE

Kæmmet ringspundet langfibret bomuld | Lange ærmer med rib elastan-kant ved halsudskæringen | Nikkelfrie trykknap-lukninger på skulderen for nem af- og påklædning | Smalle pyntesømme forneden, ved hals og ærmer | Neutral størrelsesetiket uden branding | Interlock | Heather Grey Melange: 85% Økologisk bomuld / 15% viskose





LW040 | LW040 **Kids` Polo Shirt**

100% bomuld
0/6, 6/12, 12/18, 18/24, 24/36 months
200 g/m² Larkwood

NAVY | WHITE

Stolpe med 3 knapper | knapper i samme farve | Lige snit forneden og på ærmer | Fladstrik-krave | Bomulds piqué





LW027 | LW027 **Short Sleeved Stripe T Shirt**

100% bomuld
0/6, 6/12, 12/18, 18/24, 24/36 months, 3/4 år
160 g/m² Larkwood

WHITE/OXFORD NAVY

Indsatte korte ærmer | Stribet krop og ærmer | Almindelig rib halskant | Dobbelt stikning forneden og ved ærmer | Kun størrelseslabel | Single jersey





BZ02S | BZ02S **Baby Stripy T**

100% bomuld
3/6, 6/12, 12/18, 18/24 months
200 g/m² Babybugz

NAVY/WASHED WHITE | RED/WASHED WHITE

100% ringspundet kæmmet bomuld | Trykknap-pynt på skulderen | Tear- away label for nem rebranding | Interlock





X955 | T50 **Bio Long Sleeve Baby T-Shirt**

100% bomuld
50/56, 62/68, 74/80
220 g/m² Link Kids Wear

BABYBLUE	BABYPINK	BLACK
CHERRY	DEEP ROYAL	HEATHER GREY
LIME GREEN	NATURAL	NAVY
RED	WHITE	

Bio-bomuld og sociale standarder | Trykknapper på skulderen for ekstra bekvemmelighed | Blød og elastisk interlock | Vaskbar til 60 ° C | Reaktivt indfarvet





LW021 | LW021 **Long Sleeved T-Shirt**

100% bomuld
0/6, 6/12, 12/18, 18/24, 24-36 months, 3/4 år
160 g/m² Larkwood

BLACK	PALE BLUE	PALE PINK
RED	WHITE	

Single jersey | Rundhals t-shirt med YKK trykknapper ved skulderen | Dobbelt stikning forneden og ved ærmer | Rib ved hals





BZ38 | BZ38 **Baby Stripy Long Sleeve T**

100% bomuld
6/12, 12/18, 18/24 months
200 g/m² Babybugz

NAVY/WASHED WHITE/RED | RED/WASHED WHITE/NAVY

Single jersey | Interlock | Kontrastfarvet kant og amerikansk halsudskæring | Kontrastfarvet påsyning på albuerne | Blød og elastisk bomulds-interlock | Tear- away label for nem rebranding | Red/Washed White/ Navy: 100% Økologisk bomuld





BZ52 | BZ52 **Baby Breton Top**

100% bomuld
3/6, 6/12, 12/18, 18/24 months
200 g/m² Babybugz

WHITE/NAVY

16mm x 8mm striber i indfarvet garn | Nikkelfri navy trykknapper ved skulder | Halvmåneformet bærestykke i nakken | Sideslidser | Forlænget rygstykke | Blødt og elastisk stof | TearAway-label | 100 % økologisk bomuld



larkwood
Baby and Toddler Collection





LW028 | LW028 **Striped Long Sleeved T-Shirt**

100% bomuld
0/6, 6/12, 12/18, 18/24, 24/36 months
160 g/m² Larkwood

NAVY/WHITE | PINK/WHITE

Lange ærmer med ribkant | Kontrastfarvet nakketape og albue lapper | Kontrastfarvet bånd og YKK knapper på skulder | Dobbeltsyning ved ribkant i ærmer og kant forneden | Kun størrelseslabel



BABYBUGZ

*SUPERSTAR by mantis





BZ43 | BZ43 **Baby Superstar Baseball T**

100% bomuld
6/12, 12/18, 18/24 months
150 g/m² Babybugz

WASHED WHITE/SWISS NAVY | WASHED WHITE/WARM RED

Stof med ferskenagtig blød finish | Raglan-ærmer | Lange ærmer | Krave med kontrast overlockkant | Tear- away label for nem rebranding | Økologisk bomuld | Single jersey



larkwood
Baby and Toddler Collection

LW025 | LW025 **Long Sleeved Baseball T Shirt**

100% bomuld
0/6, 6/12, 12/18, 18/24, 24/36 months
160 g/m² Larkwood

WHITE/NAVY | WHITE/PALE BLUE | WHITE/RED

Kontrast farvede ærmer og kant ved hals | Dobbelt stikning forneden og ved manchetter



BELLA+CANVAS







CV3200T | 3200T **Toddler 3/4 Sleeve Baseball Tee**

52% bomuld / 48% polyester (Triblend Farver: 50% polyester / 25% bomuld / 25% viskose)
2, 3, 4, 5 år
130 g/m² Canvas

BLACK/WHITE | DEEP HEATHER/BLACK | GREY/CHARCOAL-BLACK TRIBLEND (HEATHER) | GREY/NAVY TRIBLEND (HEATHER) | GREY/RED TRIBLEND (HEATHER) | WHITE/BLACK | WHITE/DENIM | WHITE/HEATHER PEACH | WHITE/NAVY | WHITE/RED

52% kæmmet og ringspundet bomuld / 48% polyester;TriBlend farver: 50% Polyester / 25% kæmmet og ringspundet Bomuld / 25% Viskose) | Sidesøm | Kontrast raglan ærmer og kant i hals



BABYBUGZ





BZ47 | BZ47 **Baby Striped Hooded T**

100% bomuld (White/Heather Grey Melange: 92% bomuld / 8% viskose)
3/6, 6/12, 12/18 months
200 g/m² Babybugz

WHITE/HEATHER GREY MELANGE | WHITE/NAUTICAL NAVY

Økologisk bomuld | Blødt og elastisk stof | Garnfarvede smalle striber | 5 matchende trykknapper foran | 3 delt dobbeltlags hætte | Lige kant forneden med slidser i siden | Tapet nakke for komfort | Halvmåneformet bærestykke i nakken, god for dekoration | Tear- away label for nem rebranding





LW006 | LW006 **Crew Neck Sweatshirt**

80% bomuld / 20% polyester

6/12, 12/18, 18/24, 24/36 months, 3/4 år

280 g/m² Larkwood

BLACK | HEATHER GREY | NAVY

Ribkant ved ærmer og forneden | YKK trykknapper på skulder op til str. 24/36 | Dobbelt stikning forneden og ved ærmer | Påsatte ærmer | Ribkant ved ærmer og forneden | Dobbelt stikninger





LW002 | LW002 **Kids` Hooded Sweatshirt**

80% bomuld / 20% polyester (Heather Grey: 71% bomuld / 23% polyester / 6% viskose)

6/12, 12/18, 18/24, 24/36 months, 3/4, 5/6 år

280 g/m² Larkwood

6-12 months, 12-18 months, 18-24 months, 24-36 months, 3-4 years, 5-6 years

NAVY

6-12 months, 12-18 months, 18-24 months, 24-36 months, 3-4 years

BLACK | ROYAL

Hættetrøje med detaljer foran i halsen | Kontrastfarvet nakkebånd | Single jersey i hætten | Kængurulomme | Strikket ribkant ved ærmerne og forneden, dobbeltsømme





BZ31 | BZ31 **Baby Sweatshirt**

80% bomuld / 20% polyester (Heather Grey Melange: 71% bomuld / 21% polyester / 8% viskose)

6/12, 12/18, 18/24 months

280 g/m² Babybugz

BLACK | BUBBLE GUM PINK | HEATHER GREY MELANGE | NAUTICAL NAVY

Rundhals-sweatshirt med to trykknapper ved skulderen for nem af- og påklædning | Blød rib-rundhalsudskæring | Bløde ribafslutninger i ærmerne | Lige kant forneden med slidser i siden og forlænget rygstykke | V-detalje i broderi på forstykket | Tear- away label for nem rebranding | French Terry





BZ32 | BZ32 **Baby Hoodie**

80% bomuld / 20% polyester (Heather Grey Melange: 71% bomuld / 21% polyester / 8% viskose)

6/12, 12/18, 18/24 months, 2/3, 4/5 år

250 g/m² Babybugz

BLACK | BUBBLE GUM PINK | DUSTY BLUE | HEATHER GREY MELANGE | NAUTICAL NAVY | WHITE

Blød, indvendigt opkradset hættejakke til babyer | 3-delt hætte for optimal pasform | Flatlock-sømme | Naturfarvet nakkebånd i sildebensvævning | Område i nakken med mulighed for dekoration | Kængurulomme | Lige kant forneden med slidser i siden og forlænget rygstykke | Detalje med sildebensvævet bånd ved hætten / Træksnor-åbning | Tear- away label for nem rebranding | Dusty Blue: 80% økologisk bomuld / 20% rPet





LW005 | LW005 **Zip Through Hooded Sweatshirt**

80% bomuld / 20% polyester

6/12, 12/18, 18/24, 24/36 months, 3/4 år

280 g/m² Larkwood

NAVY | PALE PINK

Hættetrøje med gennemgående lyn i matchende farve med YKK Lynlås | Single jersey i hætten | Kængurulomme | Strikket ribkant ved ærmerne og forneden | Dobbelt stikning forneden og ved ærmer

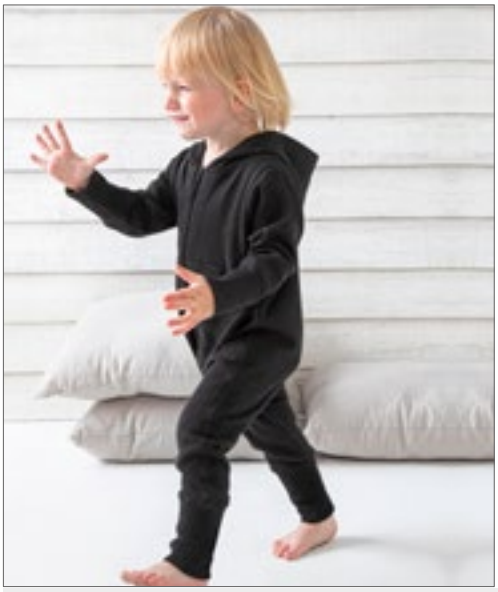



BZ25 | BZ25 **Baby All-in-One**

80% bomuld / 20% polyester (Heather Grey Melange: 71% bomuld / 21% polyester / 8% viskose)

6/12, 12/18, 18/24 months, 2/3, 4/5 år

250 g/m² Babybugz

BLACK | BUBBLE GUM PINK | DUSTY BLUE | HEATHER GREY MELANGE | NAUTICAL NAVY | RED | VANILLA

Jumpsuit i superblødt, behageligt materiale med 1-lags hætte og kængurulommer | Gennemgående lynlås for nem af- og påklædning | Behagelig lynlås med hagebeskyttelse | Ekstra lange ribkanter i ærmer og bukseben (følger barnets vækst) | Tear- away label for nem rebranding | Børstet fleece på indersiden





BZ40 | BZ40 **Baby Bomber Jacket**

80% bomuld / 20% polyester (Heather Grey Melange: 71% bomuld / 21% polyester / 8% viskose)

6/12, 12/18, 18/24 months, 2/3 år

280 g/m² Babybugz

BLACK | HEATHER GREY MELANGE

Knapper i antik messing foran | Ribkant på ærmer og forneden | Skrå-lommer foran | Indvendig forstærket nakkestykke | Glat overflade & loopback-stof | Tear-away label for nem rebranding | Fransk frotté | Økologisk bomuld | Bomuld/rPET (Recirkuleret PET)







BZ53 | BZ53 **Baby Rocks Denim Jacket**

100% bomuld

3/6, 6/12, 12/18, 18/24 months, 2/3, 4/5 år

Babybugz

DENIM BLUE

100% økologisk bomuld | 9 oz. denim | 2 brystlommer med klap og trykknapper | 5 nikkelfri trykknapper | Jeans stil sømme | Kan trykkes på hele ryggen | Trykknapper på manchetter | Trykknapper på flapper bagtil | TearAway-label





LW035 | LW035 **Rain Jacket**

100% polyester, Foring: 100% bomuld

6/12, 12/18, 18/24, 24/36 months, 3/4 år

160 g/m² Larkwood

NAVY | RED | YELLOW

PVC regnjakke med hætte | Stribet single jersey foér | Lynlås og trykknapper foran | 100% polyester - vandafvisende | 100% stribet single jersey bomuldsfoér | Kun størrelseslabel



larkwood
Baby and Toddler Collection



LW082 | LW082 **Plain and Contrast Bib**

100% bomuld

One Size

200 g/m² Larkwood

BLACK	FUCHSIA	KELLY GREEN
NAVY	ORANGE	PALE BLUE
PALE PINK	PURPLE	RED
ROYAL	SAPPHIRE BLUE	SUNFLOWER
WHITE	WHITE/NAVY	WHITE/PALE BLUE
WHITE/PALE PINK		

Interlock-bomuld | Baby-hagesmæk med tolags kant langs sømkanten | Hook and Loop-lukning i nakken



BABYBUGZ



OEKO-TEX® STANDARD 100

well made

BZ12 | BZ12 **Baby Bib**

100% bomuld (Heather Grey Melange: 85% bomuld / 15% polyester)

One Size

200 g/m² Babybugz

BLACK	BUBBLE GUM PINK	DUSTY BLUE	HEATHER GREY MELANGE
NAUTICAL NAVY	POWDER PINK	RED	WHITE

Kæmmet ringspundet langfibret bomuld | 2-lags tekstil for ekstra sugeevne | Blød lukning i nakken | Alle kanter forarbejdet med dobbeltstikning | Neutral størrelsesetiket uden branding | Interlock



larkwood
Baby and Toddler Collection



LW022 | LW022 **Baby Bib**

80% bomuld / 20% polyester

One Size

245 g/m² Larkwood

WHITE/PALE BLUE	WHITE/PALE PINK
WHITE/WHITE	

Hagesmæk med bindebånd i kontrast | 2-lags tekstil | Hook and Loop-lukning i nakken



SOL'S
the fair spirit



L116 | 01211 **Baby Bib Babib**

100% bomuld

22 x 32 cm

180 g/m² SOL´S

WHITE/APPLE GREEN	WHITE/AQUA
WHITE/FRENCH NAVY	WHITE/FUCHSIA
WHITE/MELANGE GREY	

2-lags for ekstra beskyttelse | Kontrastfarvet elastisk kantbånd | Burrelås lukning



LINK KIDS WEAR

EASY CARE

60°

X950 | BIB-12 **Baby Bib**

100% bomuld

28 x 24 cm

220 g/m² Link Kids Wear

WHITE/WHITE

28 x 24 cm | Til at binde | Ikke frotté | Kan vaskes ved 60° | Vævet bomuld





X951 | BIB-20/BIB-21/BIB-23 **Baby Bib Double Layer**

100% bomuld
35 x 24 cm
210 g/m² Link Kids Wear

BABYBLUE/BABYBLUE | BABYPINK/BABYPINK | BLACK/BLACK
CHERRY/CHERRY | DEEP ROYAL/DEEP ROYAL | HEATHER GREY/HEATHER GREY
LIME GREEN/LIME GREEN | NATURAL/NATURAL | NAVY/NAVY
ORANGE/ORANGE | RED/RED | WHITE/BABYBLUE
WHITE/BABYPINK | WHITE/WHITE

Bomuld/interlock | Hagesmæk med burrelås | Kraftig bomuld | Dobbelt lag stof | 35 x 24 cm | Kan vaskes ved 60°



BZ59 | BZ59 **Single Layer Bib**

100% bomuld
One Size
200 g/m² Babybugz

BLACK | ORGANIC NATURAL | WHITE
WHITE/NAUTICAL NAVY | WHITE/RED

Økologisk, ringspundet kæmmet bomuld | Stof i enkeltlag | Med trykknaplukning i nakken | Kantbånd til bevarelse af form | Tear-out-label for nem rebranding





X982 | BIB-15 **Baby Bib**

100% polyester
28 x 24 cm
240 g/m² Link Sublime Textiles

WHITE

Med bindebånd | 240 g/m² | 2/1 twill (kipervævet) | Vaskbar til 60 ° C | Specielt udviklet til sublimationstryk





X800 | BIB-523 **BIB Interlock Double Layer**

100% polyester
35 x 24 cm
185 g/m² Link Sublime Textiles

WHITE

Polyester interlock hagesmæk | Velcro lukning på bagsiden | Ca. 35 x 24 cm | Fugt transporterende | Interlock | Dobbelt lag stof | Egnet til sublimationstryk | Kan vaskes ved 60 °C





X952 | BIB-11/13/14 **Baby Bib**

65% polyester / 35% bomuld
One Size (28 x 24 cm)
240 g/m² Link Kids Wear

WHITE/BABYBLUE | WHITE/BABYPINK
WHITE/WHITE

Til at binde | Kraftig bomuld | Ikke frotté | 2/1 twill (kipervævet) | Kan vaskes ved 60°



BABYBUGZ



NEW COLOUR

OEKO-TEX® CONFIDENCE IN TEXTILES STANDARD 100

BZ23 | BZ23 **Bandana Bib**

100% bomuld ((Heather Grey Melange: 98% bomuld / 2% polyester)

One Size

200 g/m²

Babybugz

WHITE/BLACK | WHITE/HEATHER GREY MELANGE | WHITE/NAUTICAL NAVY | WHITE/POWDER PINK | WHITE/RED

100% ringspundet kæmmet bomuld | Vendbar: den ene side hvid med kontrastkant, den anden side ens farve | To-lag for ekstra robusthed og sugeevne | Justerbar med trykknapper i nakken | Tear- away label for nem rebranding | Interlock | White/ Black: 100% Økologisk bomuld



BABYBUGZ



OEKO-TEX® CONFIDENCE IN TEXTILES STANDARD 100

well made

BZ55 | BZ55 **Baby Rocks Denim Bandana Bib**

100% bomuld

One Size

Babybugz

DENIM BLUE

100% økologisk bomuld | 9 oz. denim | Enkelt lag | 2 nikkelfri trykknapper | Kantbånd i samme materiale | Jeans stil sømme | Tear- away label for nem rebranding

larkwood
Baby and Toddler Collection





OEKO-TEX® CONFIDENCE IN TEXTILES STANDARD 100 14.HBD.46124 HOHENSTEIN HTTI Tested for harmful substances. www.oeko-tex.com/standard100

LW900 | LW900 **Blanket**

100% bomuld (Heather Grey: 90% bomuld / 10% viskose)

One Size (74 x 74 cm)

160 g/m²

Larkwood

HEATHER GREY | PALE BLUE | PALE PINK | WHITE

Kantbånd i samme farve | Blød bomuld for bedre komfort | Kun størrelses label







X944 | BBH10 **Bio Baby Hat**

100% bomuld

One Size

220 g/m² Link Kids Wear

BABYBLUE | BABYPINK | BLACK | CHERRY
DEEP ROYAL | HEATHER GREY | LIME GREEN | NATURAL
NAVY | RED | WHITE

Meget god interlock-kvalitet | Kan vaskes ved 60°C - uden tryk | Blød og elastisk interlock-forarbejdning | Økologisk bomuld og sociale standarder



BZ15 | BZ15 **Baby One Knot Hat**

100% bomuld (Heather Grey Melange: 85% bomuld / 15% polyester)

One Size

200 g/m² Babybugz

BLACK | BUBBLE GUM PINK | DUSTY BLUE | HEATHER GREY MELANGE
NAUTICAL NAVY | ORGANIC NATURAL | POWDER PINK | RED
WHITE

Kæmmet ringspundet langfibret bomuld | Bred kant forneden for mere komfort | Knude på toppen | Neutral størrelsesetiket uden branding | Interlock | Organic Natural: 100% økologisk bomuld





BZ44 | BZ44 **Baby Reversible Slouch Hat**

100% bomuld (White/Heather Grey Melange: 93% bomuld / 7% polyester)

One Size

200 g/m² Babybugz

WHITE/HEATHER GREY MELANGE | WHITE/NAUTICAL NAVY
WHITE/RED

Vendbar | 2-lag | Kan bruges med ombukket kant eller som lang beanie | Blødt og strækbart økologisk telstil | Tear- away label for nem rebranding | Økologisk bomuld | Single jersey





BZ51 | BZ51 **Little Hat with Ears**

100% bomuld (Heather Grey Melange: 92% bomuld / 8% viskose)

One Size

200 g/m² Babybugz

ORGANIC NATURAL/MOCHA | WHITE/HEATHER GREY MELANGE
WHITE/NAUTICAL NAVY

Fine smalle garn-farvede striber | Bred kant forneden for mere komfort | 2 ører | Blødt og elastisk stof | Tear- away label for nem rebranding | 100 % økologisk bomuld





BZ15s | BZ15S **Baby Stripy One Knot Hat**

100% bomuld (Light Grey Melange: 97% bomuld / 3% viskose)

One Size

200 g/m² Babybugz

ANTIQUE BLUE/DUSTY BLUE | LIGHT GREY MELANGE/WHITE
NAVY/WASHED WHITE | POWDER PINK/WHITE
RED/WASHED WHITE

1,5 x 1,5 cm garn farvet stribet materiale | Bred kant forneden for mere komfort | Knude på toppen | Neutral størrelsesetiket uden branding | Interlock | Ringspundet, kæmmet bomuld



Børnetøj

11

T-shirt - Kortærmer	512 - 526
T-shirt - Langærmet	527 - 528
T-shirt - Tanktop	529 - 530
Poloshirts	531 - 533
Sweatshirts og sweatshirts m/lyn	534 - 542
Jakker & fleece	543 - 550
Fritid & sport	551 - 559
Regntøj	560 - 561



FRUIT OF THE LOOM



10

OEKO-TEX STANDARD 100

F110K | 61-019-0 **Kids Original T**

100% bomuld (Heather Grey: 97% bomuld / 3% polyester)

104, 116, 128, 140, 152, 164

145 g/m² (White: 140 g/m²) Fruit of the Loom

AZURE BLUE	BLACK	BOTTLE GREEN	BRICK RED
BURGUNDY	CLASSIC OLIVE	DEEP NAVY	FUCHSIA
HEATHER GREY	KELLY GREEN	LIGHT GRAPHITE (SOLID)	LIME
NAVY	ORANGE	PURPLE	RED
ROYAL BLUE	SKY BLUE	SUNFLOWER	WHITE
YELLOW			

Rund halsudskæring med halsrib og med nakketape i samme farve | Fin maske-tæthed, for bedre tryk



russell





11

OEKO-TEX STANDARD 100

Z155K | R-155B-0 **Children´s Slim T**

100% bomuld (Light Oxford: 93% bomuld / 7% viskose)

90 (XS), 104 (S), 116 (M), 128 (L), 140 (XL), 152 (XXL), 164 (3XL)

145 g/m² (White: 140 g/m²) Russell

APPLE	BLACK	BOTTLE GREEN	BRIGHT ROYAL
CANDY PINK	CLASSIC RED	CONVOY GREY (SOLID)	FRENCH NAVY
FUCHSIA	LIME	ORANGE	TURQUOISE
WHITE	YELLOW		

Kæmmet ringspundet bomuld | Lang slim fit; | Nakketape | 1x1 strikket rib ved hals | rørformet konstruktion (R-155B-0)

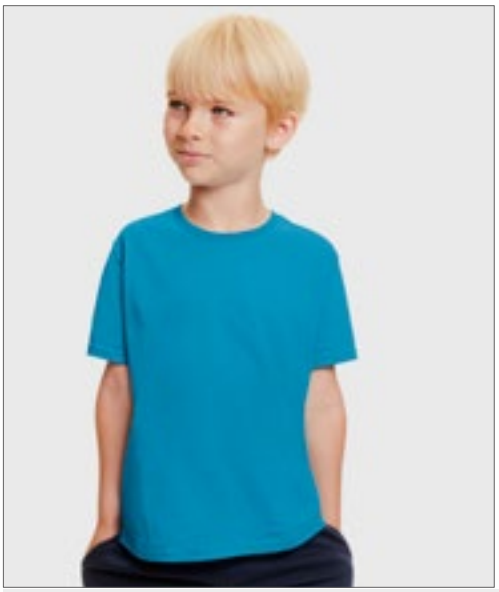

FRUIT OF THE LOOM



19

OEKO-TEX STANDARD 100

F130K | 61-023-0 **Kids Iconic T**

100% bomuld (Heather Grey: 97% bomuld / 3% polyester), (Dark Heather Grey, Heather Navy, Heather Purple: 50% bomuld / 50% polyester)

104, 116, 128, 140, 152, 164

150 g/m² (White: 145 g/m²) Fruit of the Loom

AZURE BLUE	BLACK	DARK HEATHER GREY	DEEP NAVY
FOREST GREEN	FUCHSIA	HEATHER GREY	HEATHER NAVY
HEATHER PURPLE	KELLY GREEN	LIGHT GRAPHITE (SOLID)	NAVY
NEO MINT	RED	ROYAL BLUE	SUNFLOWER
WHITE	ZINC (SOLID)		

100% kæmmet ringspundet bomuld | Blød kvalitet | Fashion snit | 1x1 rib rund hals | Nakkebånd i samme farve |Tear- away label for nem rebranding



FRUIT OF THE LOOM



19

OEKO-TEX STANDARD 100

F131K | 61-025-0 **Girls Iconic T**

100% bomuld (Heather Grey: 97% bomuld / 3% polyester), (Dark Heather Grey, Heather Navy, Heather Purple: 50% bomuld / 50% polyester)

104, 116, 128, 140, 152, 164

150 g/m² (White: 145 g/m²) Fruit of the Loom

AZURE BLUE	BLACK	DARK HEATHER GREY	DEEP NAVY
FOREST GREEN	FUCHSIA	HEATHER GREY	HEATHER NAVY
HEATHER PURPLE	KELLY GREEN	LIGHT GRAPHITE (SOLID)	LIGHT PINK
NEO MINT	PURPLE	RED	ROYAL BLUE
SUNFLOWER	WHITE	ZINC (SOLID)	

100% kæmmet ringspundet bomuld | Blød kvalitet | Let indsyning ved taljen | 1x1 rib rund hals | Nakkebånd i samme farve |Tear- away label for nem rebranding





BCTK300 | TK300 T-Shirt Exact 150 / Kids

100% bomuld (Sport Grey: 85% bomuld / 15% viskose), (Ash: 99% bomuld / 1% viskose)

1/2 (86/92), 3/4 (98/104), 5/6 (110/116), 7/8 (122/128), 9/11 (134/146), 12/14 (152/164) år

145 g/m² B&C

1/2, 3/4, 5/6, 7/8, 9/11, 12/14

BLACK | GOLD | NAVY | ORANGE
RED | ROYAL BLUE | SKY BLUE | WHITE

3/4, 5/6, 7/8, 9/11, 12/14

APRICOT | ASH (HEATHER) | ATOLL | AZURE
BOTTLE GREEN | BURGUNDY | DENIM | FUCHSIA
KELLY GREEN | LIGHT NAVY | SPORT GREY (HEATHER) | YELLOW

100% forkrympet ringspundet bomuld | 2-lags „exact"-rundhals | 1x1 rib med elastan ved hals | Nakkebånd | Nederste søm og ærmekant med dobbelt stikning | Rundstrikket | B&C Collection er medlem af Fair Wear Foundation





NH140K | K1 KIDS Kids` T-Shirt

100% bomuld

0/2, 3/4, 5/6, 7/8, 9/11, 12/14 år

165 g/m² Nath

0/2, 3/4, 5/6, 7/8, 9/11, 12/14

BLACK | ORANGE | PINK | PISTACHIO
RED | ROYAL | SKY | TURQUOISE
WHITE | YELLOW

3/4, 5/6, 7/8, 9/11, 12/14

BOTTLE GREEN | DARK GREY | DEEP NAVY | GREEN
GREY MELANGE | INDIGO BLUE

Halv-kæmmet bomuld | Smal ribkrave | Rund hals med nakkebånd i samme farve | Rundstrikket



MK15 | HM15/MK15 Kids` Super Soft T

100% bomuld (Heather Grey Melange: 85% bomuld / 15% polyester)

2/3, 4/5, 6/7, 8/9, 10/12, 12+ år

130 g/m² Mantis Kids

2-3 years, 4-5 years, 6-7 years, 8-9 years, 10-12 years, 12+

BLACK/HEATHER GREY MELANGE | NAUTICAL NAVY/ORGANIC NATURAL | RED/NAVY
WHITE/ORGANIC NATURAL

2-3 years, 4-5 years, 6-7 years

HEATHER GREY MELANGE/WASHED RED

Ringspundet, kæmmet bomuld | Unisex-snit | Krave i smal ribstrik | Finstrikket single jersey | Kontrastfarvet nakketape | Neutral størrelsesetiket uden branding | Nautical Navy, Red & White: 100% Økologisk bomuld | Tear- away label for nem rebranding





MK80 | HM80/MK80 Girls T

100% bomuld

2/3, 4/5, 6/7, 8/9, 10/12, 12+ år

150 g/m² Mantis Kids

2-3 years, 4-5 years, 6-7 years, 8-9 years, 10-12 years, 12+

FUCHSIA | TURQUOISE | WHITE

2-3 years, 4-5 years, 6-7 years

LAVENDER

8-9 years, 10-12 years, 12+

BLACK

Ærmeløs i moderne snit | Ekstra længde på rygstykket | Smal ribkant ved halsen | Dobbelt stikning forneden og ved ærmer | Tear- away label for nem rebranding





28

S140K | ST2200 Classic-T Kids

100% bomuld (Grey Heather: 85% bomuld / 15% viskose)
3XS (86/92), XXS (98/104), XS (110/116), S (122/128), M (134/140), L (146/152), XL (158/164)
155 g/m² Stedman®

3XS (86/92), XXS, XS, S, M, L, XL

BLACK OPAL | BRIGHT ROYAL | LIGHT BLUE | NAVY BLUE
ORANGE | SCARLET RED | WHITE

XS, S, M, L, XL

BLUE MIDNIGHT | DEEP BERRY | GREY HEATHER | KELLY GREEN
KIWI GREEN | OCEAN BLUE | SUNFLOWER YELLOW | SWEET PINK
YELLOW

Ringspundet bomuld | Skulder til skulder nakkebånd | Rørformet stof | Kan vaskes ved 40°





9

S2220K | ST2220 Classic-T Organic Kids

100% bomuld (Grey Heather: 85% bomuld / 15% viskose)
XS, S, M, L, XL
145 g/m² Stedman®

BLACK OPAL | BRIGHT ROYAL | GREY HEATHER | KIWI GREEN
NAVY BLUE | REAL GREY | SCARLET RED | WHITE

100% organisk ringspundet bomuld | Single jersey | Skulder til skulder nakkebånd | Rørformet stof | Str. og plejeetiket i nakken



63

EA001K | EA001J Cascades Organic Kids Tee

100% bomuld
XXS, XS, S, M, L, XL
150 g/m² Ecologie

ARCTIC WHITE | BOTTLE GREEN | CHARCOAL
INK BLUE | JET BLACK | NAVY

100 % økologisk bomuld | Singlejersey | Ribkrave | Nakketape | Sidesømme – ikke rundstrikket | Dobbelt stikning forneden og på ærmer | Påsatte ærmer | Rund hals | Fashion-pasform | Kun størrelseslabel for nem rebranding

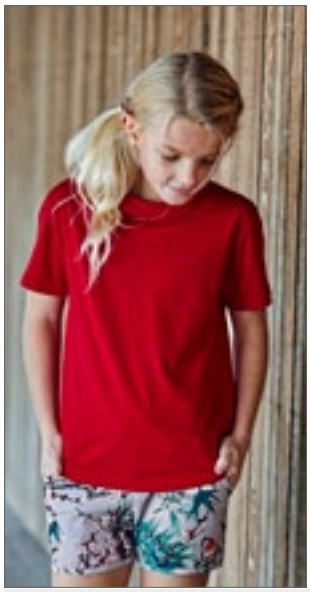



8

Label

TJ1100B | 1100B Junior Power Tee

100% bomuld
4/6, 8/10, 12/14 år
140 g/m² Tee Jays

BLACK | DARK GREY (SOLID) | FOREST GREEN
NAVY | RED | WHITE

Kæmmet økologisk bomuld | 2-lags krave med elastan | Nakkebånd fra skulder til skulder | Afrivningslabel





78

SM121 | SM121 Kids` Feel Good Stretch T

96% bomuld / 4% elasthan
3/4, 5/6, 7/8, 9/10, 11/12 år
165 g/m² SF Minni

BLACK | BRIGHT RED | FUCHSIA
NAVY | ROYAL | WHITE

TearOut-label | Rund hals i blødt, elastisk rib | Enzymvask giver en enestående blød komfort | Moderne lang pasform (slim fit) | Dobbelt stikning forneden og ved ærmer

NEW





BY158 | BY158 **Kids Basic Tee 2.0**

100% bomuld

110/116, 122/128, 134/140, 146/152, 158/164

160 g/m² Build Your Brand

BLACK | HEATHER GREY | WHITE

Normal, klassisk pasform | Rund hals | Korte ærmer | Blød bomuldsfinish | Afrundet sømkant | Farvede sømme





50

BY116 | BY116 **Kids Basic Tee**

100% bomuld (Heather Grey: 90% bomuld / 10% viskose)

110/116, 122/128, 134/140, 146/152, 158/164

200 g/m² Build Your Brand

BLACK | HEATHER GREY | WHITE

Behageligt snit | Blødt stof | Single jersey





BY115 | BY115 **Girls Short Sleeve Tee**

100% bomuld

110/116, 122/128, 134/140, 146/152, 158/164

140 g/m² Build Your Brand

BLACK | PINK | WHITE

Lidt kortere snit | Rund hals | Korte ærmer





BY114 | BY114 **Girls Cropped Jersey Tee**

100% bomuld (Heather Grey: 90% bomuld / 10% viskose)

110/116, 122/128, 134/140, 146/152, 158/164

200 g/m² Build Your Brand

BLACK | HEATHER GREY | WHITE

Typisk rund hals | Korte ærmer | Kort snit | Blød single jersey kvalitet



NEW COLOUR

17

L149K | 01183 **Kids` Round Collar T-Shirt Regent Fit**

100% bomuld (Grey Melange: 85% bomuld / 15% viskose), (Charcoal Melange, Heather Denim, Heather Oxblood, Heather Khaki: 60% bomuld / 40% polyester)

2, 4, 6, 8, 10, 12 år

150 g/m² SOL´S

ANCIENT PINK	APPLE GREEN	AQUA	ATOLL BLUE
CHARCOAL MELANGE	DEEP BLACK	FRENCH NAVY	GREY MELANGE
HEATHER DENIM	HEATHER KHAKI	HEATHER OXBLOOD	HEATHER PINK
HEATHER SKY	PURE GREY	RED	ROYAL BLUE
WHITE			

Nakkebånd | Rib med elastan ved hals | Korte ærmer | Cut and sewn





18

OEKO-TEX® STANDARD 100

L225K | 11981 **Kids` T-Shirt Girlie Cherry**

100% bomuld

2 (86/94), 4 (96/104), 6 (106/116), 8 (118/128), 10 (130/140), 12 (142/152) år

150 g/m² SOL´S

APPLE GREEN	AQUA	ATOLL BLUE	CORAL
DARK PURPLE	DEEP BLACK	FUCHSIA	MEDIUM PINK
ORCHID PINK	RED	WHITE	

Dobbeltsømme ved kraven | Ribkant med elastan i halsudskæring |Taljeret, smal krave | Halv-kæmmet bomuld





16

OEKO-TEX® STANDARD 100

L150K | 11970 **Kids` Regent 150**

100% bomuld (Ash: 98% bomuld / 2% viskose), (Grey Melange: 85% bomuld / 15% viskose)

2 (86/94), 4 (96/104), 6 (106/116), 8 (118/128), 10 (130/140), 12 (142/152) år

150 g/m² SOL´S

APPLE GREEN	AQUA	ARMY	ASH (HEATHER)
ATOLL BLUE	DARK PURPLE	DEEP BLACK	DENIM
FRENCH NAVY	FUCHSIA	GOLD	KELLY GREEN
LEMON	MELANGE GREY	NAVY	ORANGE
ORCHID PINK	PALE PINK	RED	ROYAL BLUE
SAND	SKY BLUE	WHITE	

Dobbeltsømme ved kraven | Rib med elastan ved hals | Sidesømme i str. 86-94 og 96-104 andre rundstrikket | Halv-kæmmet bomuld





47

OEKO-TEX® STANDARD 100

L190K | 11770 **Kids` Imperial T-Shirt**

100% bomuld

2 (86/94), 4 (96/104), 6 (106/116), 8 (118/128), 10 (130/140), 12 (142/152) år

190 g/m² SOL´S

AQUA	CHOCOLATE	DARK PURPLE	DEEP BLACK
FRENCH NAVY	GOLD	GREY MELANGE	KELLY GREEN
MEDIUM PINK	ORANGE	RED	SKY BLUE
WHITE			

Dobbeltsømme ved kraven | Rib med elastan ved hals | Sidesømme i str. 86-94 og op til 6 år andre str. rundstrikket







L03102 | 03102 Kids´ Round Neck T-Shirt Martin

100% bomuld (Grey Melange: 85% bomuld / 15% viskose)

2 (86/94), 4 (96/104), 6 (106/116), 8 (118/128), 10 (130/140), 12 (142/152) år

155 g/m² SOL´S

CREAMY BLUE	CREAMY GREEN	CREAMY PINK	DEEP BLACK
FRENCH NAVY	HEATHER GREY MELANGE	MOUSE GREY (SOLID)	OXBLOOD
ROYAL BLUE	WHITE		

155 jersey | 100 % kæmmet ringspundet bomuld | Enzymbehandling for en blød overflade | Rib ved hals | Rund hals | Nakkebånd i halsudskæring | Kropsnært snit | Cut and sewn





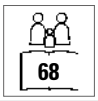

L02078 | 02078 Kids` Round Neck Short-Sleeve T-Shirt Milo

100% bomuld

2 (86/94), 4 (96/104), 6 (106/116), 8 (118/128), 10 (130/140), 12 (142/152) år

155 g/m² SOL´S

BOTTLE GREEN	CREAMY PINK	DEEP BLACK	FRENCH NAVY
GREY MELANGE	KHAKI	ORANGE	PURE GREY
RED	SAND	WHITE	

100 % økologisk bomuld | Rib ved rund hals | Cut and sewn | Korte ærmer | Nakketape | Ingen label | Enzymbehandling for en blød overflade











NE30001 | O30001 Kids` Short Sleeve T-Shirt

100% bomuld

92/98, 104/110, 116/122, 128/134, 140/146, 152/158

155 g/m² Neutral

BLACK	BOTTLE GREEN	DUSTY INDIGO	DUSTY MINT
GREEN	LIGHT BLUE	LIGHT PINK	LIME
MILITARY	NATURAL	NAVY	ORANGE
PINK	RED	ROYAL	SAPPHIRE
SPORTS GREY	WHITE	YELLOW	

Fairtrade-certificeret bomuld | Kæmmet, økologisk bomuld | Single jersey | Moderne pasform | Elastan rib ved halsåbningen | Indvendig nakkebånd







LA6101 | 6101EU Youth Fine Jersey T-Shirt

100% bomuld

XS (98/104), S (110/116), M (122/128), L (134/140), XL (146/152)

153 g/m² Rabbit Skins

APPLE	BLACK	BUTTER	CHARCOAL
HEATHER GREY	HOT PINK	LIGHT BLUE	NAVY
ORANGE	PINK	RED	ROYAL
SILVER	WHITE		

Rib ved hals | Gennemgående skuldertape | Dobbeltstikning forneden og ved ærmer | EasyTear™-etiket | 100% kæmmet ringspundet fin bomulds jersey | Sidesømme | WRAP-certificeret









S9370K | ST9370 Jamie Organic Kids T-Shirt

100% bomuld

S (122/128), M (134/140), L (146/152), XL (158/164)

155 g/m² Stedman®

BLACK OPAL	INDIAN YELLOW	LAVENDER PURPLE
PEPPER RED	WHITE	

Økologisk bomuld | Ribkrave med elastan | Forstærket skuldersøm | Skulder til skulder nakkebånd | Rørformet stof | Vaskeanvisning i siden | Lille størrelsesetiket i nakken | Kan vaskes ved 40° | Normal pasform







LA3321 | 3321EU Toddler Fine Jersey T-Shirt

100% bomuld

2, 3, 4, 5/6 år

153 g/m² Rabbit Skins

APPLE	BLACK	BUTTER
CHARCOAL	HEATHER GREY	HOT PINK
LIGHT BLUE	NAVY	ORANGE
PINK	RED	ROYAL
SILVER	WHITE	

Halskant i rib med pyntestikning | Skuldertape | Dobbeltstikning forneden og ved ærmer | EasyTear™ -etiket | 100% kæmmet ringspundet fin bomulds jersey | Sidesømme | WRAP-certificeret







Z180K | R-180B-0 Children´s Classic T-Shirt

100% bomuld (Light Oxford: 93% bomuld / 7% viskose)

90 (XS), 104 (S), 116 (M), 128 (L), 140 (XL), 152 (XXL)

180 g/m² (White: 175 g/m²) Russell

AZURE BLUE	BLACK	BOTTLE GREEN
BRIGHT RED	BRIGHT ROYAL	BURGUNDY
CLASSIC RED	FRENCH NAVY	PURE GOLD
PURPLE	SKY	WHITE
WINTER EMERALD	YELLOW	

Rundstrikket med god pasform | Blødt stof | Skuldertape for bedre komfort | Navnelabel | Ringspundet bomuld







Z108K | R-108B-0 Kids Pure Organic Tee

100% bomuld

104 (S), 116 (M), 128 (L), 140 (XL), 152 (XXL), 164 (3XL)

160 g/m² Russell Pure Organic

AQUA	BLACK	BRIGHT ROYAL	CLASSIC RED
FRENCH NAVY	WHITE		

Moderne pasform | Single jersey | 100% organisk ringspundet kæmpet bomuld | Nakketape | Ingen label: Lille størrelse label i nakken (inkl. Produktnummer) | Smalt kravebånd med Lycra® | Side sømme forbedre pasformen | Komfortabel og kølig | Glat overflade for de bedere tryk







Z165K | R-165B-0 Children´s HD T

65% polyester / 35% bomuld

116 (M), 128 (L), 140 (XL), 152 (XXL), 164 (3XL)

160 g/m² (White: 155 g/m²) Russell

BLACK	BLUE MARL	BRIGHT NAVY MARL	CONVOY GREY (SOLID)
FRENCH NAVY	GREY MARL	MAROON MARL	SILVER MARL
WHITE			

Ringspundet, kæmmet bomuld | Rund Neck med enkelt syning | Polyester/bomuld mix | Moderne snit | Skuldertape | Selvklæbende nakkelabel kan fjernes | Sidesømme | Worldwide Responsible Accredited Production (WRAP) certificeret produktion



FRUIT OF THE LOOM

OEKO-TEX® CONFIDENCE IN TEXTILES STANDARD 100 08-5295 Shirley Tested for harmful substances, www.oeko-tex.com/standard100

32

F140K | 61-033-0 **Kids Valueweight T**

100% bomuld (Heather Grey: 97% bomuld / 3% polyester), (Vintage Heather Navy, Retro Heather Royal, Retro Heather Green, Vintage Heather Red, Dark Heather Grey: 50% bomuld / 50% polyester)

92, 98, 104, 116, 128, 140, 152, 164

165 g/m² (White: 160 g/m²) Fruit of the Loom

92, 98, 104, 116, 128, 140, 152, 164

LIGHT PINK	NAVY	RED
ROYAL BLUE	SKY BLUE	SUNFLOWER
WHITE		

104, 116, 128, 140, 152, 164

AZURE BLUE	BLACK	BOTTLE GREEN
BURGUNDY	DARK GREY HEATHER	DEEP NAVY
FUCHSIA	HEATHER GREY	KELLY GREEN
LIME	NATURAL	ORANGE
PURPLE	RETRO HEATHER GREEN	RETRO HEATHER ROYAL
VINTAGE HEATHER NAVY	VINTAGE HEATHER RED	YELLOW

Rundhalsudskæring med bomuld/Lycra® -rib | Nakkebånd i samme farve | Fin masketæthed, for bedre tryk



FRUIT OF THE LOOM



OEKO-TEX® CONFIDENCE IN TEXTILES STANDARD 100 08-5295 Shirley Tested for harmful substances, www.oeko-tex.com/standard100

32

F288K | 61-005-0 **Girls Valueweight T**

100% bomuld (Heather Grey: 97% bomuld / 3% polyester), (Vintage Heather Navy, Retro Heather Royal, Retro Heather Green, Vintage Heather Red, Dark Heather Grey: 50% bomuld / 50% polyester)

104, 116, 128, 140, 152, 164

165 g/m² (White: 160 g/m²) Fruit of the Loom

AZURE BLUE	BLACK	DARK GREY HEATHER
DEEP NAVY	FUCHSIA	HEATHER GREY
KELLY GREEN	LIGHT PINK	LIME
ORANGE	PURPLE	RED
RETRO HEATHER GREEN	RETRO HEATHER ROYAL	ROYAL BLUE
SKY BLUE	SUNFLOWER	VINTAGE HEATHER NAVY
VINTAGE HEATHER RED	WHITE	

Rundhalsudskæring med bomuld/Lycra® -rib | Nakkebånd i samme farve | Let indsyning ved taljen | Fin masketæthed, for bedre tryk | Valueweight Ts





JHK T-SHIRT



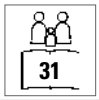



JHK150K | TSRK150 **Kids` T-Shirt**

100% bomuld (Grey Melange: 85% bomuld / 15% polyester), (Ash: 98% bomuld / 2% polyester)

3/4, 5/6, 7/8, 9/11, 12/14 år

155 g/m² JHK

ASH MELANGE	AZURE	BLACK	BOTTLE GREEN
BURGUNDY	DENIM	FUCHSIA	GOLD
GRAPHITE	GREY MELANGE	KELLY GREEN	LIGHT YELLOW
LIME	LIME STONE	NAVY	ORANGE
PEACH	PINK	PISTACHIO	PURPLE
RED	ROYAL BLUE	SKY	TURQUOISE
WARM RED	WHITE		

T-shirt med korte ærmer | Sidesøm | Lycra rib i krave | Dobbeltsømme ved krave, ærmer og forneden | Skuldertape | JHK RegularTs



ROLY



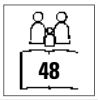



RY6681K | CA6681 **Stafford Kids T-Shirt**

100% bomuld

3/4, 5/6, 7/8, 9/10, 11/12 år

190 g/m² Roly

BLACK 02	BOTTLE GREEN 56	DARK LEAD 46	GARNET RED 57
GRASS GREEN 83	HEATHER GREY 58	KELLY GREEN 20	LIGHT PINK 48
NAVY BLUE 55	OASIS GREEN 114	ORANGE 31	PURPLE 71
RED 60	ROSETTE 78	ROYAL BLUE 05	SKY BLUE 10
TURQUOISE 12	WHITE 01	YELLOW 03	

Korte ærmer | Rund hals i dobbeltlag | skulder-til-skulder-søm | Rundstrikket | Tear- away label for nem rebranding



GILDAN

GILDAN Heavy Cotton

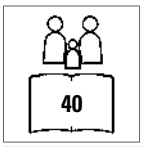





G5000K | 5000B **Heavy Cotton™ Youth T- Shirt**

100% bomuld (Ash Grey: 99% bomuld / 1% polyester), (Sport Grey: 90% bomuld / 10% polyester), (Graphite Heather: 50% bomuld / 50% polyester)

XS (140/152), S (164), M (170), L (176), XL (182+)

185 g/m² (White: 175 g/m²) Gildan

ASH GREY (HEATHER)	AZALEA	BLACK
CARDINAL RED	CAROLINA BLUE	CHARCOAL (SOLID)
DAISY	DARK CHOCOLATE	FOREST GREEN
GOLD	GRAPHITE HEATHER	HELICONIA
INDIGO BLUE	IRISH GREEN	KIWI
LIGHT BLUE	LIGHT PINK	LIME
MAROON	MILITARY GREEN	MINT GREEN
NATURAL	NAVY	ORANGE
PURPLE	RED	ROYAL
SAND	SAPPHIRE	SPORT GREY (HEATHER)
VIOLET	WHITE	YELLOW HAZE

Krympeforebyggende behandling | Dobbelt stikning forneden og ved ærmer | Sømløs krave med 1,7 cm dobbeltsøm | Ved hjælp af en kvart-omdrejning, under forarbejdningen, undgås en midterfold | Gennemgående skulderbånd | CPSIA Tracking-label | TearAway-label









G64000K | 64000B **Softstyle® Youth T-Shirt**

100% bomuld (Sport Grey: 90% bomuld / 10% polyester)
XS (104/110), S (110/116), M (116/134), L (140/152), XL (164/174)
153 g/m² (White: 144 g/m²) Gildan

BLACK	CHARCOAL (SOLID)	COBALT	CORNSILK
DAISY	DARK CHOCOLATE	HELICONIA	INDIGO BLUE
IRISH GREEN	KIWI	LIGHT BLUE	LIGHT PINK
MINT GREEN	NAVY	ORANGE	PURPLE
RED	ROYAL	SAND	SAPPHIRE
SPORT GREY (HEATHER)	WHITE		

Sømløs krave med 1,9 cm dobbeltsøm | Gennemgående skulderbånd | Sidesømme i størrelserne XS & S | Størrelserne L og XL uden sidesømme | Dobbelt stikning forneden og ved ærmer | Tear-away-label og dobbelt satinlabel | Ved hjælp af en kvartomdrejning undgås en midterfold | CPSIA Tracking-label





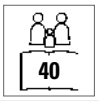



G5100P | 5100P **Heavy Cotton™ Toddler T-Shirt**

100% bomuld (Sport Grey: 90% bomuld / 10% polyester)
86/92 (2T), 98 (3T), 104 (4T), 110 (5T), 116/128 (6T)
185 g/m² (White: 175 g/m²) Gildan

LIGHT BLUE	LIGHT PINK	NAVY	RED
SPORT GREY (HEATHER)	WHITE		

Krympeforebyggende behandling | Søm fri 1,7 cm krave | Gennemgående skulderbånd | TearAway-label | Kun størrelse 2T med sidesøm | Dobbelt stikning forneden og ved ærmer | Ved hjælp af en kvart-omdrejning, under forarbejdningen, undgås en midterfold | CPSIA Tracking-label





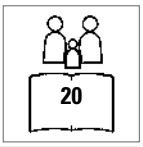

JN019 | JN019 **Junior Basic-T**

100% bomuld
XS (98/104), S (110/116), M (122/128), L (134/140), XL (146/152), XXL (158/164)
150 g/m² James+Nicholson

ACID YELLOW	AQUA	ASH (HEATHER)
AUBERGINE	BLACK	BROWN
DARK GREEN	DARK GREY (SOLID)	DARK ORANGE
DARK ROYAL	FERN GREEN	GOLD YELLOW
GRAPHITE (SOLID)	GRENADINE	GREY HEATHER
IRISH GREEN	KHAKI	LIGHT BLUE
LIGHT GREY	LIGHT YELLOW	LILAC
LIME GREEN	MINT	NAVY
OLIVE	ORANGE	PACIFIC
PETROL	PINK	PURPLE
RED	ROSE	ROYAL
SKY BLUE	STONE	TOMATO
TURQUOISE	WHITE	WINE
YELLOW		

Ringspundet bomuld | Rundhalsudskæring med elastan | Nakketape og sidesømme | Single jersey | Dobbelt stikning ved skuldre, hals og ærmer





BELLA+CANVAS



CV3001Y | 3001Y **Youth Jersey Short Sleeve Tee**

100% bomuld
S, M, L, XL
145 g/m² Canvas

ASPHALT (SOLID)	BLACK	NAVY
TRUE ROYAL	WHITE	

Kæmmet og ring-spundet bomuld | Sidesøm | Moderigtig design | Unisex størrelse



BELLA+CANVAS



CV3413Y | 3413Y **Youth Triblend Jersey Short Sleeve Tee**

50% polyester / 25% bomuld / 25% viskose
S, M, L
130 g/m² Canvas

BLUE TRIBLEND (HEATHER)	CHARCOAL-BLACK TRIBLEND (HEATHER)	GREEN TRIBLEND (HEATHER)
GREY TRIBLEND (HEATHER)	MAUVE TRIBLEND (HEATHER)	OLIVE TRIBLEND (HEATHER)
PEACH TRIBLEND (HEATHER)	RED TRIBLEND (HEATHER)	TRUE ROYAL TRIBLEND (HEATHER)

Sidesøm | Moderigtig design | Unisex størrelse



BEST SELLER

B&C COLLECTION



BCTK301 | TK301 **T-Shirt Exact 190 / Kids**

100% bomuld (Ash: 99% bomuld / 1% viskose)
3/4 (98/104), 5/6 (110/116), 7/8 (122/128), 9/11 (134/146), 12/14 (152/164) år
185 g/m² B&C

ASH (HEATHER)	BLACK	GOLD
INDIGO	KELLY GREEN	NAVY
ORANGE	PACIFIC GREY	PINK SIXTIES
RED	ROYAL BLUE	SKY BLUE
SORBET	SWIMMING POOL	WHITE

100% forkrympet ringspundet bomuld | 2-lags „exact"-rundhals | 1x1 rib med elastan ved hals | Nakkebånd | Nederste søm og ærmekant med dobbelt stikning | Rundstrikket | B&C Collection er medlem af Fair Wear Foundation



promodoro



E311 | 311 **Kids` Fashion Organic-T**

100% bomuld
104, 116, 128, 140, 152, 164
180 g/m² Promodoro

BLACK	BRIGHT ROSE	CHERRY BERRY	EMERALD
NAVY	PURPLE	TURQUOISE	WHITE

T-shirt | Single jersey | Neutral størrelsesetiket uden branding | Moderigtigt optimeret pasform



promodoro



E399 | 300/399 **Kids` Premium-T**

100% bomuld (Sports Grey: 85% bomuld / 15% viskose)
92, 98, 104, 116, 128, 140, 152, 164
180 g/m² Promodoro

BABY BLUE	BLACK	CHALK PINK	FIRE RED
GOLD	KELLY GREEN	NAVY	ORANGE
ROYAL	SPORTS GREY (HEATHER)	WHITE	WILD LIME

Ringspundet, kæmmet bomuld | Dobbelt stikning forneden, ved kraven og ærmer | Elastan ribkrave | Nakkebånd | Single jersey | Tube | Kæmmet bomuld



SOL'S the fair spirit



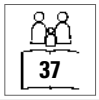



L03578 | 03578 **Pioneer Kids T-Shirt**

100% bomuld

2 (86/94), 4 (96/104), 6 (106/116), 8 (118/128), 10 (130/140), 12 (142/152) år

175 g/m² SOL´S

APPLE GREEN	AQUA	DEEP BLACK	FRENCH NAVY
GOLD	GREY MELANGE	KELLY GREEN	ORANGE
PALE PINK	RED	ROYAL BLUE	WHITE

Jersey 175 | 100 % økologisk bomuld med naturligt enzym, halvkæmmet, rib 1 x 1 | T-shirt med rund hals | Korte ærmer | Kantbånd i halsudskæring | Krave i bomuldsrib | Sidesøm fra 2 år og op til 8 år, rundstrikket fra 10 år og op til 12 år. | Ingen label



SOL'S the fair spirit



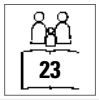



L03580 | 03580 **Crusader Kids T-Shirt**

100% bomuld

2 (86/94), 4 (96/104), 6 (106/116), 8 (118/128), 10 (130/140), 12 (142/152) år

150 g/m² SOL´S

APPLE GREEN	AQUA	DEEP BLACK	FRENCH NAVY
GOLD	GREY MELANGE	KELLY GREEN	ORANGE
PALE PINK	RED	ROYAL BLUE	WHITE

Jersey 150 | 100 % økologisk bomuld med naturligt enzym, halvkæmmet, rib 1 x 1 | T-shirt med rund hals | Korte ærmer | Kantbånd i halsudskæring | Krave i bomuldsrib | Sidesøm fra 2 år og op til 8 år, rundstrikket fra 10 år og op til 12 år. | Ingen label



ROLY



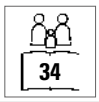



RY6502K | CA6502 **Dogo Kids Premium T-Shirt**

100% bomuld (Heather Grey: 85% bomuld / 15% viskose)

3/4, 5/6, 7/8, 9/10, 11/12 år

165 g/m² Roly

BLACK 02	GRASS GREEN 83	HEATHER GREY 58	IRISH GREEN 24
LIGHT PINK 48	LIME YELLOW 118	NAVY BLUE 55	OASIS GREEN 114
OCEAN BLUE 100	ORANGE 31	PURPLE 71	RED 60
ROSETTE 78	ROYAL BLUE 05	SKY BLUE 10	TROPICAL GREEN 216
TURQUOISE 12	WHITE 01	YELLOW 03	

Single jersey | T-shirt med korte ærmer | 4-lags rund hals krave | Skulder til skulder nakkebånd | Sidesømme | Tear- away label for nem rebranding



ROLY



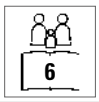



RY7129K | CA7129 **Sublima Kids T-Shirt**

100% polyester

3/4, 5/6, 7/8, 9/10, 11/12 år

150 g/m² Roly

WHITE 01

Korte ærmer | Rund hals | Kravetilpasning i samme materiale | Sidesømme | Polyester føles som bomuld | Ideel til sublimation | Aftagelig størrelsesmærkat

NEW





96

RTP03256 | 03256 **Kids Tempo T-Shirt 145 gsm (Pack of 10)**

100% bomuld (Grey Melange: 85% bomuld / 15% viskose)

4, 6, 8, 10, 12 år

145 g/m² RTP Apparel

DEEP BLACK | FRENCH NAVY | GREY MELANGE | WHITE

Ringspundet bomuld | Forbehandlet T-shirt til digitalt print | Rund hals | Sidesømme | Enzymbehandling for blød fornemmelse | Rib ved hals | Nakkebånd i halsudskæring | Økologisk bomuld | Ingen mærkat i halsudskæring | Tearaway®-mærkat på sidesøm/skulder | Sælges kun pakkevis | Returnering ikke muligt | Området med print er placeret 5 cm fra bunden af kraven, midt på forsiden af T-shirten | Område med print (højde x bredde) Størrelse: 2 (20 x 16 cm), 4 (22 x 19 cm), 6 (25 x 21 cm), 8 (28 x 23 cm), 10 (32 x 25 cm), 12 (35 x 26 cm) | Bemærkninger om opbevaring og håndtering: stabil temperatur under 30 °C, luftfugtighed omkring 65 %, støvfrit miljø, forsigtig håndtering (må ikke gnides/strækkes) | Print er mulig med alle konventionelle digitale direct printing-maskiner til tekstiler, ikke egnet til maskiner med integreret forbehandling | Yderligere printoplysninger: Jo mere tør bomulden er, desto bedre bliver farveglansen. Hvis T-shirts opbevares i et rum med høj luftfugtighed, anbefales det at presse T-shirten i 3-5 sekunder, inden den påføres print. Du kan presse T-shirten og begynde at påføre print med det samme eller inden for de næste 30 minutter.

NEW





97

RTP03258 | 03258 **Kids Tempo T-Shirt 185 gsm (Pack of 10)**

100% bomuld (Grey Melange: 85% bomuld / 15% viskose)

4, 6, 8, 10, 12 år

185 g/m² RTP Apparel

DEEP BLACK | FRENCH NAVY | GREY MELANGE | WHITE

Ringspundet bomuld | Forbehandlet T-shirt til digitalt print | Rund hals | Sidesømme | Enzymbehandling for blød fornemmelse | Rib ved hals | Nakkebånd i halsudskæring | Økologisk bomuld | Ingen mærkat i halsudskæring | Tearaway®-mærkat på sidesøm/skulder | Sælges kun pakkevis | Returnering ikke muligt | Området med print er placeret 5 cm fra bunden af kraven, midt på forsiden af T-shirten | Område med print (højde x bredde) Størrelse: 2 (20 x 16 cm), 4 (22 x 19 cm), 6 (25 x 21 cm), 8 (28 x 23 cm), 10 (32 x 25 cm), 12 (35 x 26 cm) | Bemærkninger om opbevaring og håndtering: stabil temperatur under 30 °C, luftfugtighed omkring 65 %, støvfrit miljø, forsigtig håndtering (må ikke gnides/strækkes) | Print er mulig med alle konventionelle digitale direct printing-maskiner til tekstiler, ikke egnet til maskiner med integreret forbehandling | Yderligere printoplysninger: Jo mere tør bomulden er, desto bedre bliver farveglansen. Hvis T-shirts opbevares i et rum med høj luftfugtighed, anbefales det at presse T-shirten i 3-5 sekunder, inden den påføres print. Du kan presse T-shirten og begynde at påføre print med det samme eller inden for de næste 30 minutter.

NEW





97

RTP03261 | 03261 **Kids Cosmic T-Shirt 155 gsm (Pack of 5)**

100% bomuld (Grey Melange: 85% bomuld / 15% viskose)

4, 6, 8, 10, 12 år

155 g/m² RTP Apparel

DEEP BLACK | FRENCH NAVY | GREY MELANGE | WHITE

Rundspundet, kæmmet bomuld | Forbehandlet T-shirt til digitalt print | Rund hals | Sidesømme | Enzymbehandling for blød fornemmelse | Rib ved hals | Nakkebånd i halsudskæring | Økologisk bomuld | Ingen mærkat i halsudskæring | Tearaway®-mærkat på sidesøm/skulder | Sælges kun pakkevis | Returnering ikke muligt | Området med print er placeret 5 cm fra bunden af kraven, midt på forsiden af T-shirten | Område med print (højde x bredde) Størrelse: 2 (20 x 16 cm), 4 (22 x 19 cm), 6 (25 x 21 cm), 8 (28 x 23 cm), 10 (32 x 25 cm), 12 (35 x 26 cm) | Bemærkninger om opbevaring og håndtering: stabil temperatur under 30 °C, luftfugtighed omkring 65 %, støvfrit miljø, forsigtig håndtering (må ikke gnides/strækkes) | Print er mulig med alle konventionelle digitale direct printing-maskiner til tekstiler, ikke egnet til maskiner med integreret forbehandling | Yderligere printoplysninger: Jo mere tør bomulden er, desto bedre bliver farveglansen. Hvis T-shirts opbevares i et rum med høj luftfugtighed, anbefales det at presse T-shirten i 3-5 sekunder, inden den påføres print. Du kan presse T-shirten og begynde at påføre print med det samme eller inden for de næste 30 minutter.





VA180 | M180 **Youth Solar Performance Short Sleeve T-Shirt**

100% polyester
S, M, L, XL
140 g/m² Vapor Apparel

ATHLETIC GREY | WHITE

Mikrofiber polyester | Letvægt | Krave i samme materiale | Dobbeltstikninger | Firetrådede knaphulssting | UV beskyttelse (UPF 50+) | PURE-Tech™ svedtransporterende teknologi | Egent til sublimationstryk



XP521 | XP521 **Kids` Subli Plus® T-Shirt**

100% polyester
104 (3-4 år), 116 (5-6 år), 128 (7-8 år), 140 (8-9 år), 152 (11-12 år), 164 (13-14 år)
210 g/m² Xpres

WHITE

Svedtransporterende finish | 1x1 rib ved hals | Nakkebånd i samme farve | Dobbelt stikning forneden og ved ærmer | Xpres label kan fjernes | Vaskeanvisning i siden | Tapede skuldersømme





E160 | 160 **Kids` Raglan-T**

100% bomuld
104, 116, 128, 140, 152, 164
180 g/m² Promodoro

BLACK/FIRE RED | WHITE/FIRE RED | WHITE/NAVY

Ringspundet bomuld | Single jersey | Ærmer og kragekant i kontrastfarve | Kæmmet bomuld





BCTK350 | TK350 **T-Shirt Base-Ball / Kids**

100% bomuld
3/4 (98/104), 5/6 (110/116), 7/8 (122/128), 9/11 (134/146), 12/14 (152/164) år
185 g/m² B&C

WHITE/NAVY | WHITE/RED

100% forkrympet ringspundet bomuld | Nakkebånd | Krave i kontrastfarve | Raglanærmer | 2-lags „exact"-rundhals | 1x1 rib med elastan ved hals | Nederste søm og ærmekant med dobbelt stikning | Sidesømme | B&C Collection er medlem af Fair Wear Foundation





L01400 | 01400 **Kids` Round Neck Striped T-Shirt Miles**

100% bomuld (Ash: 98% bomuld / 2% viskose)
4 (96/104), 6 (106/116), 8 (118/128), 10 (130/140), 12 (142/152), 14 (154/164) år
SOL´S

ASH (HEATHER)/LEMON | WHITE/NAVY | WHITE/RED

Korte ærmer | Cut and sewn | Chambray nakketape





SM202 | SM202 **Kids` Striped T**

100% bomuld
5/6, 7/8, 9/10, 11/12 år
160 g/m² SF Minni

WHITE/OXFORD NAVY

Tear-out-label | Unisex styling, normal fit | Stræk rib hals | Single jersey-nakketape | Dobbeltstikning



FRUIT OF THE LOOM



58

OEKO-TEX STANDARD 100

F240K | 61-007-0 **Kids Valueweight Long Sleeve T**

100% bomuld (Heather Grey: 97% bomuld / 3% polyester), (Dark Heather Grey: 50% bomuld / 50% polyester)

104, 116, 128, 140, 152, 164

165 g/m² (White: 160 g/m²) Fruit of the Loom

BLACK | DARK GREY HEATHER | DEEP NAVY | HEATHER GREY | RED | ROYAL BLUE | WHITE

Rundhalsudskæring med bomuld/Lycra®-rib | Nakkebånd i samme farve | Ærmekant med bomuld/Lycra®-rib | Fin masketæthed, for bedre tryk

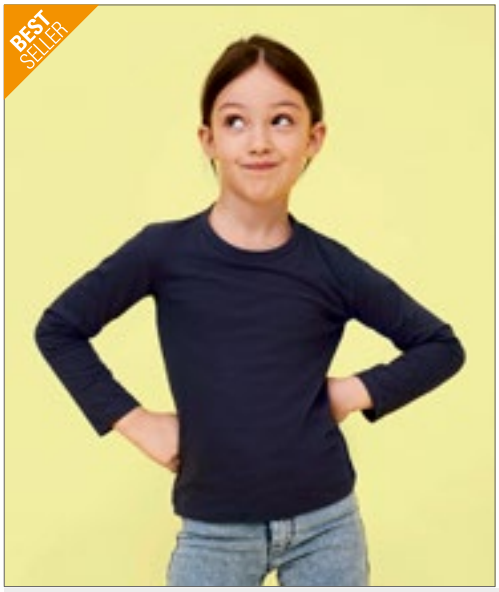

SOL'S the fair spirit



60

OEKO-TEX STANDARD 100

L02947 | 02947 **Imperial Long Sleeve Kids T-Shirt**

100% bomuld

4 (96/104), 6 (106/116), 8 (118/128), 10 (130/140), 12 (142/152) år

190 g/m² SOL´S

DEEP BLACK | FRENCH NAVY | GREY MELANGE | RED | ROYAL BLUE | WHITE

Jersey 190 - 100% halvkæmmet ringspundet bomuld | Nakkebånd i halsudskæring | Rib krave med elastan | Rund hals | Lange ærmer | Cut and sewn | TearAway-label



promodoro



E195 | 195 **Kids`-T Longsleeve**

100% bomuld

104, 116, 128, 140, 152, 164

220 g/m² Promodoro

FIRE RED | NAVY | ROYAL | WHITE

Blød og elastisk | Kropsnært snit | Interlock | Kæmmet bomuld



VAPOR APPAREL





VA780 | M780 **Youth Solar Performance Long Sleeve T-Shirt**

100% polyester

S, M, L, XL

140 g/m² Vapor Apparel

ARCTIC BLUE | ATHLETIC GREY | SEAGRASS | WHITE

Mikrofiber polyester | Letvægt | Krave i samme materiale | Dobbeltstikninger | Firetrådede knaphulssting | UV beskyttelse (UPF 50+) | PURE-Tech™ svedtransporterende teknologi | Egent til sublimationstryk



BUILD YOUR BRAND

BY135 | BY135 **Kids Longsleeve**

100% bomuld

110/116, 122/128, 134/140, 146/152, 158/164

200 g/m² Build Your Brand

BLACK | WHITE

Sporty langærmet | Løstsiddende | Bred manchett | Rundhals | Egnet til flock print, silketryk eller broderi | 100% blød bomuld | Single jersey



SOL'S
the fair spirit



138

L03101 | 03101 **Kids´ Long Sleeve Striped T-Shirt Matelot**

100% bomuld
4 (96/104), 6 (106/116), 8 (118/128), 10 (130/140), 12 (142/152) år
160 g/m² SOL´S

FRENCH NAVY/WHITE | WHITE/NAVY

160 jersey | 100 % kæmmet ringspundet bomuld | Enzymbehandling for en blød overflade | Rund hals | Cut and sewn | Placerede striber



BELLA+CANVAS



132

Label

CV3200Y | 3200Y **Youth 3/4 Sleeve Baseball Tee**

52% bomuld / 48% polyester (Triblend Farver: 50% polyester / 25% bomuld / 25% viskose)
S, M, L
130 g/m² Canvas

BLACK/WHITE | DEEP HEATHER/BLACK | GREY/CHARCOAL-BLACK TRIBLEND (HEATHER)
GREY/NAVY TRIBLEND (HEATHER) | GREY/RED TRIBLEND (HEATHER) | WHITE/BLACK
WHITE/DENIM | WHITE/HEATHER PEACH | WHITE/NAVY
WHITE/RED

52% kæmmet og ring-spundet bomuld / 48% polyester;TriBlend farver: 50% Polyester / 25% kæmmet og ring-spundet Bomuld / 25% Viskose) | Sidesøm | Kontrast raglan ærmer og kant i hals



mantis kids



well made

Label

166

MK84 | HM84/MK84 **Kids Breton T**

100% bomuld
2/3, 4/5, 6/7, 8/9, 10/12, 12+ år
200 g/m² Mantis Kids

WHITE/NAVY

16mm x 8mm striber i indfarvet garn | Sideslidser | Forlænget rygstykke | Halvmåneformet bærestykke i nakken | Blødt og elastisk stof | TearAway-label | 100 % økologisk bomuld



SF SKINNI MINNI



Label

130

SM271 | SM271 **Kids` Long Sleeved Baseball T**

100% bomuld (Heather Grey: 85% bomuld / 15% viskose)
5/6 (116), 7/8 (128), 9/10 (140), 11/12 (152) år
140 g/m² SF Minni

HEATHER GREY/BLACK | HEATHER GREY/ROYAL
OXFORD NAVY/HEATHER GREY | WHITE/HEATHER GREY
WHITE/HOT PINK | WHITE/OXFORD NAVY
WHITE/RED

Tear--out SF(Skinnifit) label | Kontrast-raglan-ærmer og ribbet rundhalsudskæring med nakkebånd | Langt snit og sømkant i siden med pasform | Dobbelt stikning på afrundet kant forneden | Unisex



SF SKINNI MINNI



Label

259

SM514 | SM514 **Kids` Drop Shoulder Slogan Top**

100% bomuld
5/6, 7/8, 9/10, 11/12 år
220 g/m² SF Minni

BLACK | BRIGHT PINK
OXFORD NAVY/WHITE STRIPES | WHITE

Oversize, single jersey med dybe ærmegab og stort område til dekoration | Nakkebånd + sideslidser | Buet kant forneden bagpå | Lige snit foran | Rib ved hals og ærmer med dæksømme | Dobbelt stikning forneden og ved ærmer | TearOut-label | Matcher SFM514 Unisex Drop Shoulder SloganTop



BELLA+CANVAS



122

subli

BL8800Y | 8800Y **Youth Flowy Racerback Tank**

65% polyester / 35% viskose

S, M, L

125 g/m² Bella

ATHLETIC HEATHER | BLACK | DARK GREY HEATHER | MAUVE | PEACH | TEAL | WHITE

Sidesøm | Afslappet, løst snit | Svejst søm forneden | Delt med søm i racerback



SF MINNI



subli

SM241 | SM241 **Kids` Fashion Workout Vest**

90% polyester / 10% elasthan

5/6, 7/8, 9/10, 11/12 år

150 g/m² SF Minni

BLACK | NEON PINK | WHITE

TearOut-label | Strop-bagstykke, vide ærmegab + kant forneden | Overlocksøm | Dyb halsudskæring



SF MINNI



126

OEKO-TEX® STANDARD 100

SM123 | SM123 **Kids` Feel Good Stretch Vest**

96% bomuld / 4% elasthan

5/6, 7/8, 9/10, 11/12 år

165 g/m² SF Minni

BLACK | WHITE

Tear-out-label | Kantbånd i samme materiale rundt om hals og ærme | Enzym-vask giver en enestående blød komfort | Moderne lang pasform (slim fit) | Dobbelt stikning forneden og ved ærmer



SF MINNI



OEKO-TEX® STANDARD 100

SM16 | SM016 **Kids` Tank Vest**

100% bomuld

4/6 (104/116), 7/9 (122/134), 10/12 (140/152) år

220 g/m² SF Minni

BLACK | FUCHSIA | WHITE

Dobbelt stikning for øget slidstyrke | Brede afslutningskanter ved kraven og ærmerne | Lige snit forneden | Interlock





117

SM126 | SM126 **Kids´ Feel Good Stretch Spaghetti Vest**

96% bomuld / 4% elasthan

5/6, 7/8, 9/10, 11/12 år

165 g/m² SF Minni

BLACK

Single jersey | Enzym Finish | TearOut-label | Justerbare spaghetti stropper | Strækstof | Enzym vask for unik blød overflade | Moderne lang pasform (slim fit) | Kantet hals og ærmegab | Dobbeltsøm i kant forneden





163

OEKO-TEX® STANDARD 100

SM170 | SM170 **Kids` High Neck Crop Vest**

96% bomuld / 4% elasthan

5/6 (116), 7/8 (128), 9/10 (140), 11/12 (152) år

220 g/m² SF Minni

BLACK WHITE

Tear-out-label | Asia krave i andet stof | Moderigtig kort længde | Dobbeltstikning ved ærme og forneden | Jerseystof med stræk

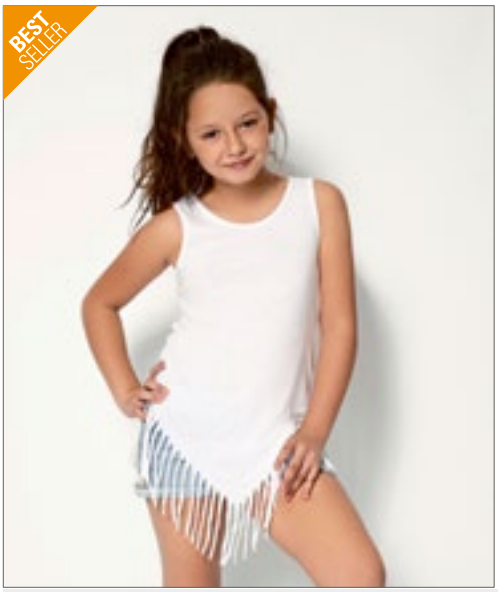



NH600 | POCAHONTAS **Kids` Pocahontas Vest**

100% polyester (White: 100% bomuld)

3/4, 5/6, 7/8, 9/11, 12/14 år

140 g/m² Nath

FUCHSIA FLUOR WHITE YELLOW FLUOR

Polyester med cotton touch | Kjoler med frynser | Sidesømme for en taljeret pasform





OEKO-TEX® STANDARD 100

NH603 | SANDY **Kids` Vest Sandy**

100% bomuld

1, 2, 3/4, 5/6, 7/8, 9/11, 12/14 år

165 g/m² Nath

WHITE WHITE/BUBBLEGUM WHITE/TURQUOISE

T-shirt-kjole i halvkæmmet bomuld | Flæse ved den nederste sømkant i samme farve og i kontrastfarve | Sidesømme for en taljeret pasform | Indsatte flæser ved ærmerne i samme farve





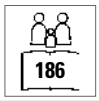

L512K | 11344 **Kids` Summer Polo II**

100% bomuld
4 (96/104), 6 (106/116), 8 (118/128), 10 (130/140), 12 (142/152) år
170 g/m² SOL´S

ATOLL BLUE | GOLD | KELLY GREEN | NAVY
ORANGE | PINK | RED | ROYAL BLUE
SKY BLUE | WHITE

Kæmmet bomuld | Stolpe med tre ensfarvede knapper | Forstærket nakkebånd og stolpe | Lige kant med sideslids | Ribkrave





L02948 | 02948 **Perfect Kids Polo**

100% bomuld
4 (96/104), 6 (106/116), 8 (118/128), 10 (130/140), 12 (142/152) år
180 g/m² SOL´S

BLACK | FRENCH NAVY | GREY MELANGE | KELLY GREEN
RED | ROYAL BLUE | WHITE

Piqué 180 - 100% kæmmede ringspundet bomuld | 1x1 rib krave og manchetter | Nakkebånd i halsudskæring | Korte ærmer | Stolpe med 2 tone-i-tone-knapper | Cut and sewn | TearAway-label

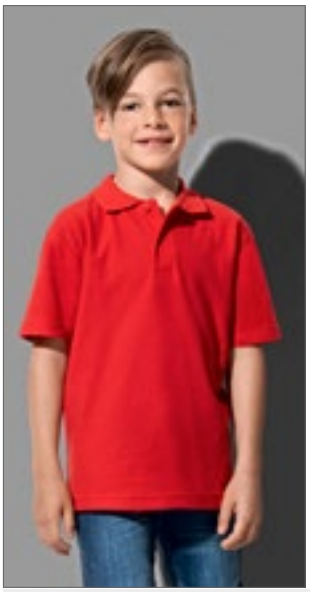





S510K | ST3200 **Polo Kids**

100% bomuld (Grey Heather: 85% bomuld / 15% viskose)
XS (110/116), S (122/128), M (134/140), L (146/152), XL (158/164)
170 g/m² Stedman®

BLACK OPAL | BRIGHT ROYAL | GREY HEATHER
NAVY BLUE | SCARLET RED | WHITE

Ringspundet bomuld | Single Jersey (Piqué-Look) | Nakkebånd | Tone i tone knapper | Ingen ærmekant | Sidesømme | Kan vaskes ved 40°







E404 | 404 **Kids` Premium Polo**

100% bomuld
104, 116, 128, 140, 152, 164
190 g/m² Promodoro

BLACK | FIRE RED | NAVY
ROYAL | WHITE

Stolpe med to hornknapper | Piqué | Side slidser | Kæmmet bomuld









RY6638K | PO6638 **Star Kids Poloshirt**

100% bomuld
1/2, 3/4, 5/6, 7/8, 9/10, 11/12 år
200 g/m² Roly

NAVY BLUE 55 | RED 60 | ROYAL BLUE 05
SKY BLUE 10 | TROPICAL GREEN 216 | WHITE 01
YELLOW 03

100 % piqué-bomuld | Korte ærmer | Panel med 3 knapper og knapper, der matcher i farven | Halsrem | Rib krave og manchetter | Sidesømme og ventilationsåbninger i siden | Tear- away label for nem rebranding

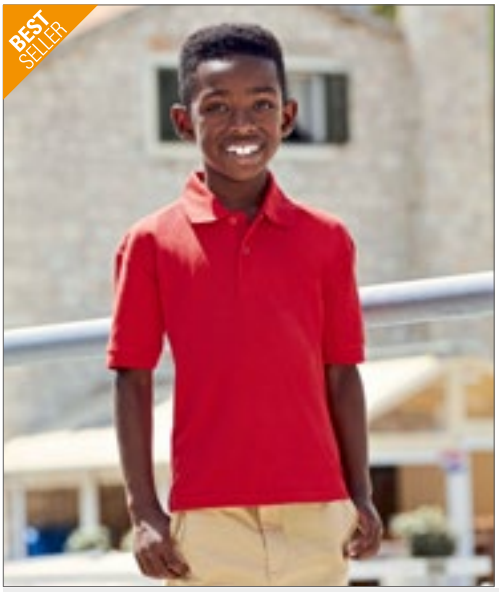

FRUIT OF THE LOOM



197

OEKO-TEX® STANDARD 100

F502K | 63-417-0 **Kids 65/35 Polo**

65% polyester / 35% bomuld

104, 116, 128, 140, 152, 164

180 g/m² (White: 170 g/m²) Fruit of the Loom

BLACK	BOTTLE GREEN	BURGUNDY	DEEP NAVY
HEATHER GREEN	HEATHER GREY	HEATHER RED	LIGHT PINK
NAVY	PURPLE	RED	ROYAL BLUE
SKY BLUE	SUNFLOWER	WHITE	

Knapper i samme farve | Kan vaskes op til 60° C | Forstærket skuldersøm og nakkebånd



B&C COLLECTION

172

OEKO-TEX® STANDARD 100

BCPK486 | PK486 **Polo Safran / Kids**

100% bomuld

5/6 (110/116), 7/8 (122/128), 9/11 (134/146), 12/14 (152/164) år

180 g/m² B&C

BLACK	FUCHSIA	GOLD	NAVY
PACIFIC GREY	PUMPKIN ORANGE	REAL GREEN	RED
ROYAL BLUE	SKY BLUE	WHITE	

100% forkrympet ringspundet kæmmet bomuld | 1x1 strikket rib ved hals og ærmer | Foret, forstærket stolpe med 2 knapper | Matchende knapper | Nakkebånd | Sidesømme | B&C Collection er medlem af Fair Wear Foundation

JAMES & NICHOLSON



OEKO-TEX® STANDARD 100

180

JN070K | JN070K **Classic Polo Junior**

100% bomuld

XS (98/104), S (110/116), M (122/128), L (134/140), XL (146/152), XXL (158/164)

195 g/m² (White: 190 g/m²) James+Nicholson

ACID YELLOW	AQUA	AUBERGINE
BLACK	BROWN	DARK ORANGE
DARK ROYAL	FERN GREEN	GOLD YELLOW
GRAPHITE (SOLID)	GRENADINE	GREY HEATHER
IRISH GREEN	LIGHT BLUE	LIGHT YELLOW
LILAC	LIME GREEN	MINT
NAVY	OLIVE	ORANGE
PACIFIC	PETROL	PURPLE
RED	ROSE	ROYAL
SIGNAL RED	SKY BLUE	STONE
TOMATO	TURQUOISE	WHITE
WINE	YELLOW	

Kæmmet ringspundet langfibret bomuld | Poloskjorte til barn i høj kvalitet | Meget fin piqué kvalitet | Sporty snit med sideslidser | Strikket krave og ærmekant | Knapper i matchende farve | Dobbelt stikning ved skuldre og ærmer







195

Z539K | R-539B-0 **Children´s Classic Polycotton Polo**

65% polyester / 35% bomuld
90 (XS), 104 (S), 116 (M), 128 (L), 140 (XL), 152 (XXL)
215 g/m² (White: 210 g/m²) Russell

BLACK | BOTTLE GREEN | BRIGHT RED | BRIGHT ROYAL
BURGUNDY | CLASSIC RED | FRENCH NAVY | LIGHT OXFORD (HEATHER)
PURE GOLD | PURPLE | SKY | WHITE
YELLOW

Unik dobbeltgarn-konstruktion giver en eksklusiv følelse og som holder formen | Holder vask etter vask | Label til navn og ekstra knap | Piqué | Ringspundet bomuld







196

Z599K | R-599B-0 **Children´s Hardwearing Polycotton Polo**

65% polyester / 35% bomuld
104 (S), 116 (M), 128 (L), 140 (XL), 152 (XXL)
215 g/m² (White: 210 g/m²) Russell

BLACK | BRIGHT RED | BRIGHT ROYAL | BURGUNDY
FRENCH NAVY | SKY | WHITE

Forstærket skuldersøm, piqué | Label til navn og ekstra knap | Kan, uden tryk, vaskes op til 60 °C | Dobbelte rib effekt ved krave og ærmer | Sideslidser forneden | 65% polyester / 35% ringspundet bomuld





204

G8800K | 8800B **DryBlend® Youth Jersey Polo**

50% bomuld / 50% polyester
S (116/128), M (140/152), L (164), XL (176)
190 g/m² (White: 193 g/m²) Gildan

BLACK | NAVY | PURPLE | RED
ROYAL | SPORT GREY (HEATHER) | WHITE

Ved hjælp af en kvart-omdrejning, under forarbejdningen, undgås en midterfold | Krave i kontur-ribbet stof | Stilren forstærket stolpe med firkant nederst | To træfarvede knapper | Dobbelt stikning forneden | Manchetter | Varmetransferlabel | CPSIA Tracking-label





238

F504K | 63-201-0 **Kids Long Sleeve 65/35 Polo**

65% polyester / 35% bomuld
104, 116, 128, 140, 152, 164
180 g/m² (White: 170 g/m²) Fruit of the Loom

BLACK | DARK HEATHER GREY | DEEP NAVY | HEATHER GREY
RED | ROYAL BLUE | SKY BLUE | WHITE

Kan vaskes op til 60 °C | Stolpe med 2 matchende knapper | Bomulds-elastan rib manchetter





247

F324NK | 62-041-0 **Kids Classic Set-In Sweat**

80% bomuld / 20% polyester (Heather Royal, Heather Green, Heather Navy, Heather Red: 60% bomuld / 40% polyester)

104, 116, 128, 140, 152, 164

280 g/m² (White, Heather Grey: 260 g/m²) Fruit of the Loom

BLACK	BOTTLE GREEN	BURGUNDY
DEEP NAVY	HEATHER GREEN	HEATHER GREY
HEATHER NAVY	HEATHER RED	HEATHER ROYAL
NAVY	RED	ROYAL BLUE
SKY BLUE	SUNFLOWER	WHITE

Gennemgående single jersey-nakkebånd | Rib ved hals, ærmer og forneden i bomuld/Lycra®





248

F324K | 62-031-0 **Kids Premium Set-In Sweat**

70% bomuld / 30% polyester

104, 116, 128, 140, 152, 164

280 g/m² (White, Heather Grey: 260 g/m²) Fruit of the Loom

BLACK	BOTTLE GREEN	BURGUNDY
DEEP NAVY	HEATHER GREY	NAVY
RED	ROYAL BLUE	SKY BLUE
SUNFLOWER	WHITE	

Lightweight sweat-materiale, unbrushed | Ribkant i bomuld/elastan



243

BCWK680 | WK680 **Set in Sweat / Kids**

80% bomuld / 20% polyester

3/4 (98/104), 5/6 (110/116), 7/8 (122/128), 9/11 (134/146), 12/14 (152/164) år

280 g/m² B&C

BLACK	HEATHER GREY	NAVY
RED	ROYAL BLUE	WHITE

80% kæmmet ringspundet bomuld / 20% polyester | Perfect Sweat Technology – kvalitetstekstil for optimal mulighed for tryk, komfort og holdbarhed | 1x1 elastan rib ærmekant, krave og kant forneden | Moderne snit | Sidesømme | B&C Collection er medlem af Fair Wear Foundation





247

F304NK | 62-039-0 **Kids Classic Raglan Sweat**

80% bomuld / 20% polyester

104, 116, 128, 140, 152, 164

280 g/m² (Heather Grey: 260 g/m²) Fruit of the Loom

BLACK	BOTTLE GREEN	BURGUNDY
DEEP NAVY	EMERALD	HEATHER GREEN
HEATHER GREY	HEATHER NAVY	HEATHER RED
HEATHER ROYAL	NAVY	PURPLE
RED	ROYAL BLUE	SUNFLOWER

Lightweight sweat-materiale, unbrushed | Rib ved hals, ærmer og forneden i bomuld/Lycra®





247

F304K | 62-033-0 **Kids Premium Raglan Sweat**

70% bomuld / 30% polyester

104, 116, 128, 140, 152, 164

280 g/m² (Heather Grey: 260 g/m²) Fruit of the Loom

BLACK	BOTTLE GREEN	BURGUNDY
DEEP NAVY	EMERALD	HEATHER GREY
NAVY	PURPLE	RED
ROYAL BLUE		

Lightweight sweat-materiale, unbrushed | Ribkant i bomuld/elastan





278

BCWK681 | WK681 **Hooded Sweat / Kids**

80% bomuld / 20% polyester

3/4 (98/104), 5/6 (110/116), 7/8 (122/128), 9/11 (134/146), 12/14 (152/164) år

280 g/m² B&C

BLACK	NAVY	REAL GREEN
RED	ROYAL BLUE	SORBET
VERY TURQUOISE	WHITE	

80% kæmmet ringspundet bomuld / 20% polyester | Perfect Sweat Technology: Kvalitetstekstil for optimal mulighed for tryk, bærekomfort og robusthed | Foret hætte (uden træksnor) | 1x1 rib med elastan forneden og ved manchetter | Kængurulomme med forstærkede sømme | Skuldersøm og kant ved øverste ærmestykke med flatlock-stikning | Sidesømme | B&C Collection er medlem af Fair Wear Foundation











Z271K | R-271B-0 **Kids Authentic Raglan Sweat**

Ydre: 100% bomuld, Indre: 80% bomuld / 20% polyester
104 (S), 116 (M), 128 (L), 140 (XL), 152 (XXL), 164 (3XL)
Russell

BLACK	BOTTLE GREEN	BRIGHT ROYAL	BURGUNDY
CLASSIC RED	FRENCH NAVY		

Moderne lige snit | Ydre 100% bomuld | Nakkebånd i sildebensvævning | Raglan-ærmer | Bredere snit forneden og på ærmer | Dæksøm ved ærmegab, manchetter og forneden | Side sømme forbedre pasformen | Børstet fleece | 1x1 Rib med elastan i manchetter og kant forneden

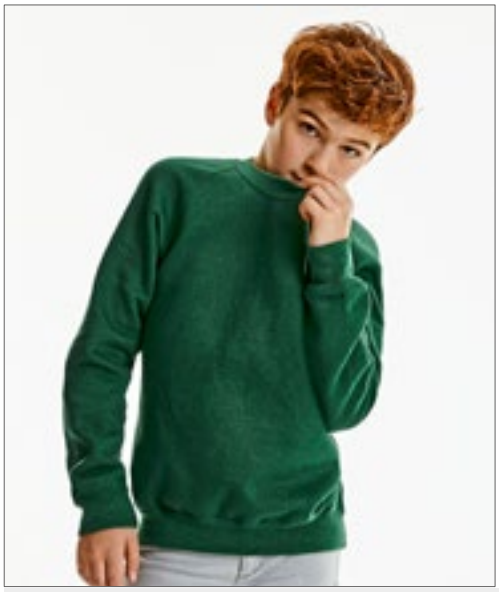









Z762K | R-762B-0 **Children´s Classic Sweatshirt**

50% bomuld / 50% polyester (Light Oxford: 53% polyester / 47% bomuld)
90 (XS), 104 (S), 116 (M), 128 (L), 140 (XL), 152 (XXL)
295 g/m²
Russell

BLACK	BOTTLE GREEN	BRIGHT RED	BRIGHT ROYAL
BURGUNDY	CLASSIC RED	FRENCH NAVY	LIGHT OXFORD (HEATHER)
PURPLE	SKY	WINTER EMERALD	

Børstet indvendigt | Ribkant med elastan ved ærmer og forneden | Nakkebånd i sildebensmønster | Smudsafvisende SpotShield™ -overfladebehandling for at beskytte materialet | Opkradset indvendig | Navneskilt (label) | 50% kæmmet, ringspundet bomuld / 50% polyester (Light Oxford: 53% polyester/47% bomuld)







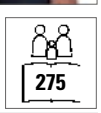

G18500K | 18500B **Heavy Blend™ Youth Hooded Sweatshirt**

50% bomuld / 50% polyester (Heather Sport farver: 60% Polyester / 40% Cotton)
XS (104/110), S (116/128), M (140/152), L (164), XL (176)
271 g/m² (White: 257 g/m²)
Gildan

AZALEA	BLACK	DARK HEATHER	FOREST GREEN
GOLD	GRAPHITE HEATHER	HEATHER SPORT DARK NAVY	HELICONIA
IRISH GREEN	LIGHT PINK	MAROON	MINT GREEN
NAVY	ORCHID	PURPLE	RED
ROYAL	SPORT GREY (HEATHER)	VIOLET	WHITE

1x1 rib med elastan | Kængurulomme | Ingen snor i overensstemmelse med EU-reglerne | Ved hjælp af en kvart-omdrejning, under forarbejdningen, undgås en midterfold | Dobbeltlags hætte | Dobbeltsøm ved skulder, ærmer, nakke, talje og manchetter | TearAway-label





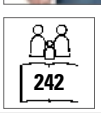



G18000K | 18000B **Heavy Blend™ Youth Crewneck Sweatshirt**

50% bomuld / 50% polyester (Heather Sport farver: 60% Polyester / 40% Cotton)
XS (104/110), S (116/128), M (140/152), L (164), XL (176)
271 g/m² (White: 257 g/m²)
Gildan

BLACK	DARK HEATHER	FOREST GREEN	GARNET
GRAPHITE HEATHER	MAROON	NAVY	RED
ROYAL	SAFETY PINK	SPORT GREY (HEATHER)	WHITE

Påsatte ærmer | 1x1 rib med elastan | Ved hjælp af en kvart-omdrejning, under forarbejdningen, undgås en midterfold | Dobbeltsøm ved skulder, ærmer, nakke, talje og manchetter | CPSiA Tracking label | TearAway-label | Forkrympet flee-ce-strik



Neutral® Certified Responsibility™



249

NE33001 | O33001 **Kids Sweatshirt**

100% bomuld

92/98, 104/110, 116/122, 128/134, 140/146, 152/158

300 g/m² Neutral

BLACK | NAVY | RED | SPORTS GREY

Fairtrade-certificeret bomuld | Certificeret: økologisk bomuld | Fleece med børstet bagside | Rund hals | Raglanærmer | Matchende YKK lynlås



Neutral® Certified Responsibility™



285

NE13101 | O13101 **Kids` Hoodie**

100% bomuld

92/98, 104/110, 116/122, 128/134, 140/146, 152/158

300 g/m² Neutral

BLACK | GREEN | NAVY | RED | SPORTS GREY | YELLOW

Fairtrade-certificeret bomuld | Kæmmet, økologisk bomuld | Fleece med børstet bagside | Dobbelt foret hætte | Kængurulomme | Elastan-rib ved ærmerne og forneden



Neutral® Certified Responsibility™



309

NE13301 | O13301 **Kids` Zip Hoodie**

100% bomuld

92/98, 104/110, 116/122, 128/134, 140/146, 152/158

300 g/m² Neutral

BLACK | GREEN | NAVY | RED | SPORTS GREY | YELLOW

Fairtrade-certificeret bomuld | Kæmmet, økologisk bomuld | Fleece med børstet bagside | Matchende YKK-lynlås | Kængurulomme | Elastan-rib ved ærmerne og forneden | Flad snor



SOL'S the fair spirit



245

L311K | 13249 **Kids` Sweatshirt New Supreme**

50% bomuld / 50% polyester

4 (96/104), 6 (106/116), 8 (118/128), 10 (130/140), 12 (142/152) år

280 g/m² SOL´S

BLACK | GREY MELANGE | KELLY GREEN | NAVY | ORANGE | RED | ROYAL BLUE

Dobbeltsømme ved kraven | Elastan-kant ved ærmer, krave og sømkant | Børstet fleece indvendigt



SOL'S the fair spirit



283

L325K | 13255 **Kids` Hooded Sweat Slam**

50% bomuld / 50% polyester

4 (96/104), 6 (106/116), 8 (118/128), 10 (130/140), 12 (142/152) år

280 g/m² SOL´S

BLACK | GREY MELANGE | KELLY GREEN | NAVY | ORANGE | RED | SKY BLUE | WHITE

Rib med elastan | Påsatte ærmer | Cut and sewn | Kængurulomme | Foret hætte uden snor







L03576 | 03576 **Stellar Kids Sweatshirt**

80% bomuld / 20% polyester
4 (96/104), 6 (106/116), 8 (118/128), 10 (130/140), 12 (142/152) år
280 g/m² SOL´S

BLACK	BLUE	BURNT ORANGE
FRENCH NAVY	GREY MELANGE	PALE PINK
RED	WHITE	

Fleece 280 | 80 % økologisk bomuld/20 % genbrugspolyester | 3 tråde | Børstet indvendigt | Yderside: 100 % bomuld, rib: 97 % økologisk bomuld/3 % elastan | Økologisk hættetrøje | Sidesømme | Krydshals | Kængurulomme | Raglanærmer | Halvmånehalsudskæring | Jerseykant | Jerseyfor i hætte | 2x2 rib forneden og ved ærmer | Ingen label

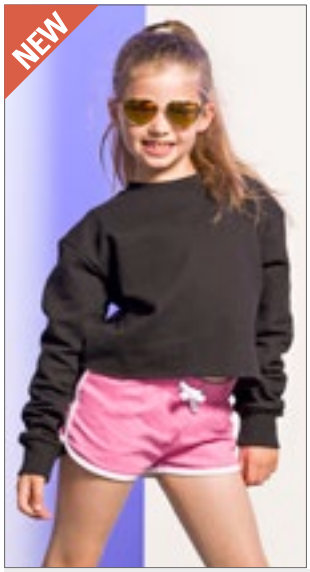





SM515 | SM515 **Kids Cropped Sloung Sweat**

80% bomuld / 20% polyester (Heather Grey: 70% bomuld / 30% polyester)
5/6, 7/8, 9/10, 11/12, 13 år
280 g/m² SF Minni

BLACK	HEATHER GREY

Børstet fleece indvendigt | Oversized sweatshirt med cropped, rå kant forneden | Set-in ærme med lange skuldre | 2x2 rib ved hals og ærmer | Single jersey nakketape | Tear-out label for nem rebranding







RY1087K | SU1087 **Capucha Kids Hooded Sweatshirt**

50% bomuld / 50% polyester (Heather Grey: 55% bomuld / 40% polyester / 5% viskose)
3/4, 5/6, 7/8, 9/10, 11/12 år
280 g/m² Roly

BLACK 02	HEATHER GREY 58	LIGHT PINK 48
NAVY BLUE 55	PURPLE 71	RED 60
ROSETTE 78	ROYAL BLUE 05	WHITE 01

50 % bomuld/50 % polyester, børstet inderside | Sweatshirt med hætte og lomme | Uden snoretræk | 1x1 ribstrik med elastan-manchetter og -kant | Tear-away label for nem rebranding







JH030K | JH030J **Kids` AWDis Sweat**

80% bomuld / 20% polyester (Charcoal (Heather): 52% bomuld / 48% polyester), (Heather Grey: 75% bomuld / 25% polyester)
3/4 (XS), 5/6 (S), 7/8 (M), 9/11 (L), 12/13 (XL) år
280 g/m² Just Hoods

ARCTIC WHITE	ASH (HEATHER)	BABY PINK	BOTTLE GREEN
BURGUNDY	CHARCOAL (HEATHER)	DEEP BLACK	FIRE RED
FOREST GREEN	HEATHER GREY	HOT PINK	JADE
JET BLACK	KELLY GREEN	LIME GREEN	NEW FRENCH NAVY
ORANGE CRUSH	OXFORD NAVY	PLUM	PURPLE
RED HOT CHILLI	ROYAL BLUE	SAPPHIRE BLUE	SKY BLUE
STORM GREY (SOLID)	SUN YELLOW		

Ringspundet bomuld | Rund hals | Påsatte ærmer | Nakkebånd i halsudskæring | Stilfuld pasform | Blødt bomuldsstof med ideel trykflade | Børstet fleece indvendigt | Tear- Away Label | Dobbelt stikninger | Rib- krave, manchetter og kant forneden | Worldwide Responsible Accredited Production (WRAP) certificeret produktion

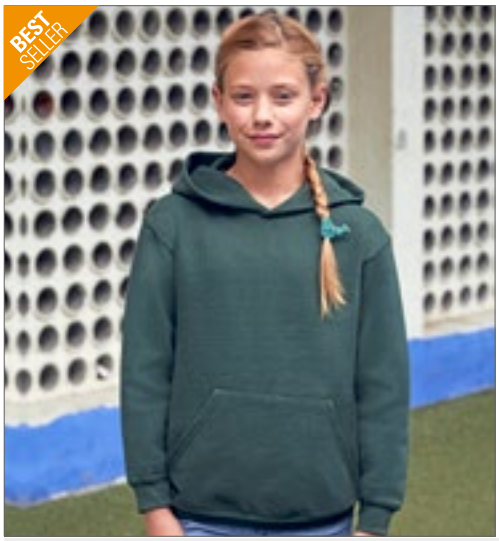





F421NK | 62-043-0 **Kids Classic Hooded Sweat**

80% bomuld / 20% polyester
116, 128, 140, 152, 164
280 g/m² (White, Heather Grey: 260 g/m²) Fruit of the Loom

AZURE BLUE	BLACK	BOTTLE GREEN	BURGUNDY
DEEP NAVY	FUCHSIA	HEATHER GREEN	HEATHER GREY
HEATHER NAVY	HEATHER RED	HEATHER ROYAL	KELLY GREEN
LIGHT PINK	NAVY	PURPLE	RED
ROYAL BLUE	SKY BLUE	SUNFLOWER	WHITE

2-lags hætte uden snor i overensstemmelse med EU-direktivet om beklædning til børn | Poselomme foran | Kant i bomuld/Lycra®-rib







F421K | 62-037-0 **Kids Premium Hooded Sweat**

70% bomuld / 30% polyester
116, 128, 140, 152, 164
280 g/m² (White, Heather Grey: 260 g/m²) Fruit of the Loom

BLACK	BOTTLE GREEN	BURGUNDY
DEEP NAVY	HEATHER GREY	KELLY GREEN
LIGHT PINK	RED	ROYAL BLUE
SKY BLUE	SUNFLOWER	WHITE

Lightweight sweat-materiale, unbrushed | 2-lags hætte uden snor i overensstemmelse med EU-direktivet om beklædning til børn | Poselomme foran | Kant i taljen og ærmelinning i bomuld/elastan-rib







F430K | 62-009-0 **Kids Lightweight Hooded Sweat**

80% bomuld / 20% polyester
116, 128, 140, 152, 164
240 g/m² Fruit of the Loom

AZURE BLUE	BLACK	DEEP NAVY
FUCHSIA	HEATHER GREY	KELLY GREEN
ORANGE	PURPLE	RED
ROYAL BLUE	WHITE	

Ubørstet letvægts fleece | Raglan-ærmer | Hætte uden snor i overensstemmelse med EU-direktivet om beklædning til børn | Poselomme foran | Kant i bomuld/Lycra®-rib





BY113 | BY113 **Girls Cropped Sweat Hoody**

65% bomuld / 35% polyester
110/116, 122/128, 134/140, 146/152, 158/164
250 g/m² Build Your Brand

BLACK	HEATHER GREY	PINK
WHITE		

Kort top | Bred-ribbet manchetter og kant forneden







Z265K | R-265B-0 **Kids Authentic Hooded Sweat**

Ydre: 100% bomuld, Indre: 80% bomuld / 20% polyester
104 (S), 116 (M), 128 (L), 140 (XL), 152 (XXL), 164 (3XL)
280 g/m² Russell

BLACK	BOTTLE GREEN	BRIGHT ROYAL
BURGUNDY	CLASSIC RED	FRENCH NAVY

Moderne lige snit | Ydre 100% bomuld | Nakkebånd i sildebensvævning | Side sømme forbedre passformen | Bredere snit forneden og på ærmer | Dæksøm ved ærmegab, manchetter og forneden | Ingen snor i overensstemmelse med EU-reglerne | Dobbelt lag hætte | Kængurulomme | Børstet fleece | 1x1 Rib med elastan i manchetter og kant forneden





Z575NK | R-575B-0 **Children´s Hooded Sweatshirt**

50% bomuld / 50% polyester (Light Oxford: 53% polyester / 47% bomuld)
104 (S), 116 (M), 128 (L), 140 (XL), 152 (XXL)
295 g/m² Russell

BLACK	BOTTLE GREEN	BRIGHT ROYAL
BURGUNDY	CLASSIC RED	FRENCH NAVY
LIGHT OXFORD (HEATHER)	ORANGE	PURPLE
SKY	YELLOW	

Kæmmet ringspundet bomuld | Skuldre og kant forneden i trendy udseende | Lige snit for et trendy udseende | Hætte i to lag | Nakkebånd i sildebensvævning | Kængurulomme med bar tack-sting





BY117 | BY117 **Basic Kids Hoody**

65% bomuld / 35% polyester
110/116, 122/128, 134/140, 146/152, 158/164
300 g/m² Build Your Brand

BLACK	HEATHER GREY	NAVY
WHITE		

Hætte | Klassiske ribbede manchetter på ærmerne og forneden | 2-lags hætte med for i frisk kontrastfarve



Just Hoods AWDis



Label

NEW COLOUR

276

JH001K | JH001J **Kids` Hoodie**

80% bomuld / 20% polyester (Charcoal (Heather): 52% bomuld / 48% polyester), (Heather Grey: 75% bomuld / 25% polyester), (Black Smoke: 70% bomuld / 30% polyester)

1/2 (XXS), 3/4 (XS), 5/6 (S), 7/8 (M), 9/11 (L), 12/13 (XL) år

280 g/m² Just Hoods

AIRFORCE BLUE	ARCTIC WHITE	ASH (HEATHER)
BABY PINK	BLACK SMOKE	BOTTLE GREEN
BURGUNDY	CANDYFLOSS PINK	CHARCOAL (HEATHER)
DEEP BLACK	DUSTY PINK	FIRE RED
FOREST GREEN	HAWAIIAN BLUE	HEATHER GREY
HOT PINK	JADE	JET BLACK
KELLY GREEN	LIME GREEN	NEW FRENCH NAVY
OLIVE GREEN	ORANGE CRUSH	OXFORD NAVY
PEPPERMINT	PLUM	PURPLE
RED HOT CHILLI	ROYAL BLUE	SAPPHIRE BLUE
SKY BLUE	STORM GREY (SOLID)	SUN YELLOW

Dobbelt stikninger | Børstet fleece indvendigt | Dobbelthætte | Rib manchetter og forneden | Ingen træksnore - for at overholde EU-regulativerne | Kængurulomme | Tear- away label for nem rebranding



Just Hoods AWDis



300

Label

JH003K | JH003J **Kids` Varsity Hoodie**

80% bomuld / 20% polyester (Charcoal (Heather): 52% bomuld / 48% polyester), (Heather Grey: 75% bomuld / 25% polyester)

3/4 (XS), 5/6 (S), 7/8 (M), 9/11 (L), 12/13 (XL) år

280 g/m² Just Hoods

BABY PINK/ARCTIC WHITE	BURGUNDY/CHARCOAL (HEATHER)
BURGUNDY/GOLD	CANDYFLOSS PINK/HOT PINK
FIRE RED/JET BLACK	FOREST GREEN/GOLD
HEATHER GREY/FIRE RED	HEATHER GREY/FRENCH NAVY
HOT PINK/FRENCH NAVY	JET BLACK/FIRE RED
JET BLACK/GOLD	JET BLACK/HEATHER GREY
JET BLACK/HOT PINK	JET BLACK/ORANGE CRUSH
KELLY GREEN/ARCTIC WHITE	NEW FRENCH NAVY/FIRE RED
NEW FRENCH NAVY/HEATHER GREY	NEW FRENCH NAVY/SKY BLUE
PURPLE/SUN YELLOW	SAPPHIRE BLUE/HEATHER GREY

Dobbelt stikninger | Børstet fleece indvendigt | Kængurulomme | Dobbelt lag hætte med indvendig kontrastfarve | Ingen træksnore i hætten iht. de aktuelle EU-bestemmelser | Rib manchetter og forneden | Worldwide Responsible Accredited Production (WRAP) certificeret produktion | Tear- away label for nem rebranding







JH004K | JH004J **Kids` Electric Hoodie**

85% polyester / 15% bomuld
3/4 (XS), 5/6 (S), 7/8 (M), 9/11 (L), 12/13 (XL) år
280 g/m² Just Hoods

ELECTRIC GREEN | ELECTRIC ORANGE | ELECTRIC PINK | ELECTRIC YELLOW

Ringspundet bomuld | løjnefaldende farver | Ingen træksnore i hætten iht. de aktuelle EU-bestemmelser | Dobbelt stikninger | Børstet fleece indvendigt | Kængurulomme | Rib manchetter og forneden | Worldwide Responsible Accredited Production (WRAP) certificeret produktion | Tear- away label for nem rebranding









JH006K | JH006J **Kids Sports Polyester Hoodie**

100% polyester
3/4 (XS), 5/6 (S), 7/8 (M), 9/11 (L), 12/13 (XL) år
200 g/m² Just Hoods

JET BLACK | OXFORD NAVY | ROYAL BLUE

Sporty fit | Dobbeltstikninger | 3-delt, 2 lags hætte | Kængurulomme | Lige snit forneden | Manchetter og kant forneden i samme materiale | Børstet fleece indvendig | TearOut-label











JH201K | JH201J **Kids Organic Hoodie**

80% bomuld / 20% polyester (Heather Grey: 75% bomuld / 25% polyester)
XXS, XS, S, M, L, XL
280 g/m² Just Hoods

ARCTIC WHITE | BABY PINK | BURGUNDY | DEEP BLACK | FIRE RED | HEATHER GREY | NEW FRENCH NAVY | ROYAL BLUE

Økologisk bomuld/genanvendt polyester | Dobbelt stikning forneden og ved ærmer | Hætte med 2 lag stof | Ingen træksnore i hætten iht. de aktuelle EU-bestemmelser | Kængurulomme | Ribmanchetter og-kant | Børstet fleece indvendigt | Blødt bomuldsstof med ideel trykflade | Enkel tear-out-label









JH009J | JH009J **Kids` Baseball Hoodie**

80% bomuld / 20% polyester (Charcoal (Heather): 52% bomuld / 48% polyester), (Heather Grey: 75% bomuld / 25% polyester)
3/4 (XS), 5/6 (S), 7/8 (M), 9/11 (L), 12/13 (XL) år
280 g/m² Just Hoods

CHARCOAL (HEATHER)/JET BLACK | HEATHER GREY/JET BLACK | JET BLACK/FIRE RED | OXFORD NAVY/HEATHER GREY

Dobbelt stikning forneden og ved ærmer | Kontrast raglan ærmer | Dobbelthætte | Rib manchetter og kant | Blødt bomuldsstof med ideel trykflade | Tear- away label for nem rebranding | Børstet fleece indvendigt | Navneskilt i sidesøm | Ingen træksnore i hætten iht. de aktuelle EU-bestemmelser









JH014J | JH014J **Kids Camo Hoodie**

70% bomuld / 30% polyester
3/4 (XS), 5/6 (S), 7/8 (M), 9/11 (L), 12/13 (XL) år
280 g/m² Just Hoods

BLACK CAMO | GREEN CAMO

Dobbelt stikning forneden og ved ærmer | Klassisk camouflage tryk over det hele | Dobbelthætte | Kængurulomme | Ingen snor i overensstemmelse med EU-reglerne | Børstet fleece indvendigt | Rib manchetter og kant | Blødt bomuldsstof med ideel trykflade | Enkel tear-out label









JH050K | JH050J **Kids` Zoodie**

80% bomuld / 20% polyester (Heather Grey: 75% bomuld / 25% polyester)
3/4 (XS), 5/6 (S), 7/8 (M), 9/11 (L), 12/13 (XL) år
280 g/m² Just Hoods

ARCTIC WHITE | BABY PINK | BURGUNDY | DEEP BLACK | FIRE RED | HAWAIIAN BLUE | HEATHER GREY | HOT PINK | JET BLACK | KELLY GREEN | NEW FRENCH NAVY | OXFORD NAVY | PURPLE | ROYAL BLUE | SAPPHIRE BLUE

Gennemgående lynlås | Kængurulomme |Børstet fleece indvendigt | Dobbelt stikninger | Rib manchetter og forneden | Ingen træksnore - for at overholde EU-regulativerne | Worldwide Responsible Accredited Production (WRAP) certificeret produktion | Tear-away label for nem rebranding





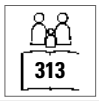



F401K | 62-035-0 **Premium Hooded Sweat Jacket Kids**

70% bomuld / 30% polyester
116, 128, 140, 152, 164
280 g/m² Fruit of the Loom

BLACK | DEEP NAVY | HEATHER GREY | RED | ROYAL BLUE

2-lags hætte uden snor i overensstemmelse med EU-direktivet om beklædning til børn | Lightweight sweat-materiale, unbrushed | Skjult lynlås for bedre egnet til tryk | 2 forlommer | Kant i taljen og ærmelinning i bomuld/elastan-rib

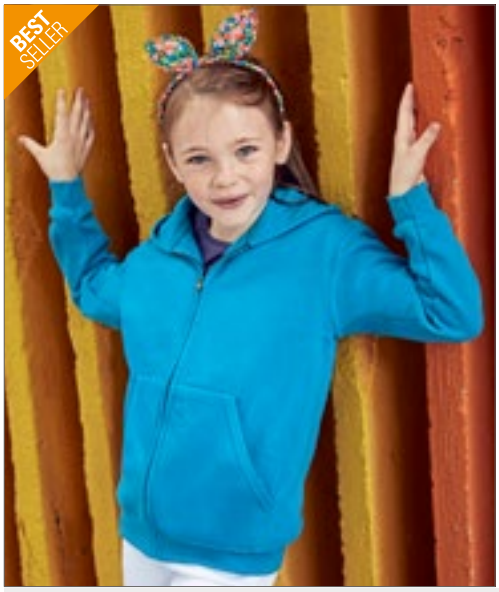







F401NK | 62-045-0 **Classic Hooded Sweat Jacket Kids**

80% bomuld / 20% polyester
116, 128, 140, 152, 164
280 g/m² (Heather Grey: 260 g/m²) Fruit of the Loom

AZURE BLUE | BLACK | BOTTLE GREEN | BURGUNDY | DEEP NAVY | FUCHSIA | HEATHER GREY | RED | ROYAL BLUE

2-lags hætte uden snor i overensstemmelse med EU-direktivet om beklædning til børn | Lightweight sweat-materiale, unbrushed | 2 forlommer | Skjult lynlås for bedre egnet til tryk | Kant i bomuld/Lycra®-rib











Z266K | R-266B-0 **Kids Authentic Zipped Hooded Sweat**

Ydre: 100% bomuld, Indre: 80% bomuld / 20% polyester
104 (S), 116 (M), 128 (L), 140 (XL), 152 (XXL), 164 (3XL)
280 g/m² Russell

BLACK | BOTTLE GREEN | BRIGHT ROYAL | BURGUNDY | CLASSIC RED | FRENCH NAVY

Moderne lige snit | Ydre 100% bomuld | Nakkebånd i silde-bensvævning | Side sømme forbedre pasformen | Bredere snit forneden og på ærmer | Dæksøm ved ærmegab, manchetter og forneden | Ingen snor i overensstemmelse med EU-reglerne | Dobbelt lag hætte | 1x1 Rib med elastan i manchetter og kant forneden | Lommer i sidesømmen | Gennemgående YKK metal lynlås (Antik sølv) | Skjult lynlås for gennemgående dekoration på brystet | Topstikning for større sømmodstand









SM526 | SM526 **Kids` Zip-Through Hoody**

60% bomuld / 40% polyester (Heather Grey: 75% bomuld / 20% polyester / 5% viskose)
5/6, 7/8, 9/10, 11/12 år
250 g/m² SF Minni

BLACK | HEATHER GREY | NAVY

TearOut-label | Unisex slim fit hættejakke med gennemgående lynlås | Sidepaneler i samme materiale med lufthuller med broderet detalje | Raglanærmer | Dyb elastisk rib på kanten forneden og ærmerne | Metallynlås | 2-delt hætte med single jersey-for | 2 forlommer | Farveharmonisk detalje i dæksting | Single jersey-nakketape







BCWK682 | WK682 **Hooded Full Zip Sweat / Kids**

80% bomuld / 20% polyester
3/4 (98/104), 5/6 (110/116), 7/8 (122/128), 9/11 (134/146), 12/14 (152/164) år
280 g/m² B&C

BLACK | HEATHER GREY | NAVY | RED | ROYAL BLUE

80% kæmmet ringspundet bomuld / 20% polyester | Perfect Sweat Technology – kvalitetstekstil for optimal mulighed for tryk, komfort og holdbarhed | Skjult lynlås i matchende farve med gennemgående kantning for fuldt dækkende dekoration | Hætte i 3 paneler med integrerede løkker til headset | Hætte med for af single jersey og twill-bånd ved halsudskæringen | 2 lommer foran med forstærkede sømme | Inderlomme til højre med udgang til headset | Flatlock-stikninger ved skulder og øverste ærmestykke for større stabilitet | 1x1 rib med elastan forneden og ved manchetter | Sidesømme | B&C Collection er medlem af Fair Wear Foundation





312 | Label

G18600K | 18600B Heavy Blend™ Youth Full Zip Hooded Sweatshirt

50% bomuld / 50% polyester
XS (104/110), S (116/128), M (140/152), L (164), XL (176)
271 g/m² (White: 257 g/m²) Gildan

BLACK | NAVY | RED | ROYAL | SPORT GREY (HEATHER)

Nylon lynlås | Dobbelt stikning forneden og ved ærmer | Dækket lynlås for nem branding | Kængurulommer | Ingen træksnor i hætten ifølge EU-regler | Uforet hætte | Dobbelt stikning på manchetter | 1X1 rib med elastan | Ved hjælp af en kvart-omdrejning, under forarbejdningen, undgås en midterfold | TearAway-label





321 | OEKO-TEX STANDARD 100

L02092 | 02092 Kids` Zip Hoodie Stone

50% bomuld / 50% polyester
6 (106/116), 8 (118/128), 10 (130/140), 12 (142/152) år
260 g/m² SOL´S

BLACK | FLASH PINK | FRENCH NAVY | GREY MELANGE | KELLY GREEN | RED | SLATE BLUE

Påsatte ærmer | 2 kængurulommer | Hætte | Rib i ærmer og kant forneden | Ingen label





332 | OEKO-TEX STANDARD 100

F457NK | 62-005-0 Kids Classic Sweat Jacket

80% bomuld / 20% polyester
116, 128, 140, 152, 164
280 g/m² Fruit of the Loom

BLACK | DEEP NAVY | RED | ROYAL BLUE

Kadet krave med single jersey nakketape | 2 forlommer | Skjult lynlås for bedre egnet til tryk | Kant i bomuld/Lycra®-rib





326 | Label

JH053K | JH053J Kids` Varsity Zoodie

80% bomuld / 20% polyester (Charcoal (Heather): 52% bomuld / 48% polyester), (Heather Grey: 75% bomuld / 25% polyester)
3/4 (XS), 5/6 (S), 7/8 (M), 9/11 (L), 12/13 (XL) år
280 g/m² Just Hoods

HEATHER GREY/FRENCH NAVY | JET BLACK/FIRE RED | NEW FRENCH NAVY/FIRE RED | NEW FRENCH NAVY/HEATHER GREY | PURPLE/SUN YELLOW | SAPPHIRE BLUE/HEATHER GREY

Hættetrøje med en gennemgående, kontrastfarvet lynlås | Dobbelt stikninger | Dobbelt lag hætte med indvendig kontrastfarve | Kængurulomme | Rib manchetter og forneden | Ingen træksnore i hætten iht. de aktuelle EU-bestemmelser | Børstet fleece indvendigt | Tear- away label for nem rebranding





339 | Label

JH051J | JH051J Kids` Urban Varsity Zoodie

70% bomuld / 30% polyester (Heather Grey: 65% bomuld / 35% polyester)
3/4 (XS), 5/6 (S), 7/8 (M), 9/11 (L), 12/13 (XL) år
330 g/m² Just Hoods

HEATHER GREY/JET BLACK | JET BLACK/FIRE RED | OXFORD NAVY/HEATHER GREY

3 delt hætte med kontrastfarvet single jersey foér | Kontrastfarvet ærmer | Rib ved ærme og taljebånd med stribet-detaljer | YKK- metal lynlås og lynlåsvedhæng med hagebeskyttelse | Ingen træksnore i hætten iht. de aktuelle EU-bestemmelser | Kængurulomme | Børstet fleece indvendigt | Blødt bomuldsstof med ideel trykflade | Tear- away label for nem rebranding





338 | Label

JH043K | JH043J Kids` Varsity Jacket

70% bomuld / 30% polyester (Heather Grey: 65% bomuld / 35% polyester)
3/4 (XS), 5/6 (S), 7/8 (M), 9/11 (L), 12/13 (XL) år
330 g/m² Just Hoods

BURGUNDY/HEATHER GREY | FIRE RED/WHITE | HEATHER GREY/WHITE | HOT PINK/WHITE | JET BLACK/FIRE RED | JET BLACK/HEATHER GREY | JET BLACK/SUN YELLOW | JET BLACK/WHITE | KELLY GREEN/WHITE | OXFORD NAVY/BURGUNDY | OXFORD NAVY/HEATHER GREY | OXFORD NAVY/WHITE | PURPLE/HEATHER GREY | PURPLE/WHITE | ROYAL BLUE/WHITE | SAPPHIRE BLUE/HEATHER GREY

Kontrastfarvede ærmer | Strikket krave og manchet | Trykknap lukning | Skrålommer | Børstet fleece indvendigt | Nakkebånd | Strop i nakken | Tear- away label for nem rebranding









Z8700K | R-870B-0 **Children´s Full Zip Outdoor Fleece**

100% polyester
104 (S), 116 (M), 128 (L), 140 (XL), 152 (XXL)
320 g/m² Russell

BLACK | BOTTLE GREEN | BRIGHT ROYAL | BURGUNDY | CLASSIC RED | CONVOY GREY (SOLID) | FRENCH NAVY

Moderne stil med paneler, for et pænere og smartere look | Det tykke og kompakte fleece-materiale sørger for minimalt varmetab | Kadet krave, lynlås forlommer | Løkke til ophængning og navne etiket- gør livet enklere | Det tykke og kompakte fleece-materiale sørger for minimalt varmetab | God pasform









RT36J | R036J **Junior Polartherm™ Jacket**

100% polyester
XXS (3/4 år), XS (4/6 år), S (6/8 år), M (8/10 år)
330 g/m² Result

BLACK | BURGUNDY | FOREST | NAVY | OXFORD GREY | RED | ROYAL

100 % polyester, kraftig fleece | Anti-pilling | Sporty pasform/ stræk materiale | Gennemgående lynlås foran |To store forlommer med dekorative pyntesømme | Elastiske ærmebånd og sømkant med justerbart snoretræk iht. EN14682 |Trekant med reflekterende materiale bagpå









RT36Y | R036Y **Youth Polartherm™ Jacket**

100% polyester
L (10/12 år), XL (12/14 år)
330 g/m² Result

BLACK | BURGUNDY | FOREST | NAVY | OXFORD GREY | RED | ROYAL

100 % polyester, kraftig fleece | Anti-pilling | Sporty pasform/ stræk materiale | Elastiske ærmebånd og sømkant med justerbart snoretræk iht. EN14682 |To store forlommer med dekorative pyntesømme | Gennemgående lynlås foran |Trekant med reflekterende materiale bagpå











L742K | 00589 **Kids` Fleecejacket North**

100% polyester
4 (96/104), 6 (106/116), 8 (118/128), 10 (130/140), 12 (142/152), 14 (154/164) år
300 g/m² SOL´S

BLACK | BURGUNDY | FIR GREEN | NAVY | RED

Kort snit | Anti-pilling | Dobbeltsømme ved kraven | Kadet krave med kantbånd | Lynlås i samme farve | 2 sidelommer | Elastikkantbånd i ærmer | Halvmåneformet bærestykke i nakken | Sikker indvendig træksnor for neden









RG515 | TRF515 **Brigade II Full Zip Fleece**

100% polyester
98 (2 år), 104 (3/4 år), 116 (5/6 år), 128 (7/8 år), 140 (9/10 år), 152 (11/12 år), 158 (32´), 164 (34´)
170 g/m² Regatta Junior

BLACK | CLASSIC RED | NAVY | ROYAL BLUE

170 serien mikro fleece | Layer Lite tekstil teknologi | Hurtigt tørrende | Strygefri | Hagebeskyttelse | 2 nedre fleecelommer |Velegnet til lag på lag | Størrelser 2-12 år, 32"-34"













RG622 | TRA622 **Kids Octagon 3-layer Hooded Softshell Jacket**

100% polyester
104 (3-4 år), 116 (5-6 år), 128 (7-8 år), 140 (9-10 år), 152 (11-12 år), 158 (32´), 164 (34´)
300 g/m² Regatta Junior

BLACK | NAVY

Varm bagside af vævet softshell XPT | Vandtæt og åndbar | 3-lags vindtæt membran | Fuldt tryk på stof | Hætte i samme stykke og reflekterende detaljer til forsiden og bagsiden af beklædningen | Indvendig klap bag lynlåsen | 2 lommer nederst med lynlås og 1 brystlomme med lynlås







RT203J | R203J **Junior Microfleece Lined Jacket**

100% polyester

XS (3/4 år), S (5/6 år), M (7/8 år), L (9/10 år)

Result Core

BLACK | BOTTLE | NAVY | RED | ROYAL

Letvægt | Tapede sømme | 5 mm gennemgående nylon lynlås | Sidelommer med forstærkningsliste | Sammenfoldelig, vandtæt hætte | Sikkerhedsbånd nederst på bagstykket | Elastisk kantbånd i ærmer | Vandtæt 2000mm | StormDri 210T-polyester med polyurethane-belægning









RT203Y | R203Y **Youth Microfleece Lined Jacket**

100% polyester

XL (11/12 år), XXL (13/14 år)

Result Core

BLACK | BOTTLE | NAVY | RED | ROYAL

Letvægt | Tapede sømme | 5 mm gennemgående nylon lynlås | Sidelommer med forstærkningsliste | Sammenfoldelig, vandtæt hætte | Sikkerhedsbånd nederst på bagstykket | Elastisk kantbånd i ærmer | Vandtæt 2000mm | StormDri 210T-polyester med polyurethane-belægning









RT227J | R227J **Junior Stormdri Jacket**

100% polyester

XS (3/4 år), S (5/6 år), M (7/8 år), L (9/10 år), XL (11/12 år)

Result Core

BLACK | NAVY

190T polyester StormDri PVC overflade | Vandtæt - vandsøjletryk 2,000 mm | Vindtæt | Sammensvejsede sømme | Integreret, elastisk hætte | Gennemgående lynlås foran | Vindbeskyttelsesbånd foran med trykknap | 2 forlommer | Justerbar forneden med træksnor | Ventilation med net foér på jakkens bagstykke | Indvendig elastisk manchet | Refleksbånd på manchetter







L889K | 32300 **Kids` Windbreaker Surf**

100% nylon

5/6 (105/116), 7/8 (117/128), 9/11 (129/141), 12/14 (142/164), 15/16 (165/176) år

SOL´S

BLACK | FOREST GREEN | GOLD | NAVY | ORANGE | RED | ROYAL BLUE

210T nylon | Hætte i kraven | 2 lynlåslommer foran | Sikker indvendig træksnor for neden | Gennemgående lynlås | Kan foldes sammen og bæres i elastiksnor rundt om hoften | Ventilationshuller









L848K | 46603 **Kids` Hooded Softshell Jacket Replay**

94% polyester / 6% elasthan

6 (106/116), 8 (118/128), 10 (130/140), 12 (142/152) år

340 g/m²

SOL´S

BLACK | PEPPER RED | ROYAL BLUE

Vandtæt: 8.000 mm vandsøjletryk - Åndbar membran: 1.000 g/m² | 2 lynlås sidelommer og 1 inderlomme med lynlås | Justerbar træksnor forneden | Justerbare ærmer med burrelås | Hætte med snor





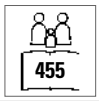

BCJK950 | JK950 **Jacket Sirocco / Kids**

100% nylon

3/4 (98/104), 5/6 (110/116), 7/8 (122/128), 9/11 (134/146), 12/14 (152/164) år

B&C

ATOLL | BLACK | BOTTLE GREEN | GOLD
NAVY | ORANGE | PURPLE | REAL GREEN
RED | ROYAL BLUE | ULTRA YELLOW | WHITE

100% nylon taft | Gennemgående lynlås | Ingen lommer til maksimalt printområde | Jakken kan foldes og opbevares (K-Way-system) i en lomme med 2-vejs-lynlås | Kanten forneden kan justeres med 2 burrelås-lukninger | B&C Collection er medlem af Fair Wear Foundation







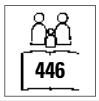



BCJK969 | JK969 **Hooded Softshell / Kids**

94% polyester / 6% elasthan

5/6 (110/116), 7/8 (122/128), 9/10 (134/140), 11/12 (146/152), 13/14 (158/164) år

340 g/m² B&C

AZURE | BLACK | NAVY | RED

3-lags softshell-jakke | Aftagelig balaclava-hætte | Gennemgående lynlås med hagebeskyttelse | Strop | Etiket til navn og klasse | Påsatte ærmer | Nem adgang til individuel forarbejdning via lynlås på venstre side ved brystet | Indvendig, gennemgående stormklap i samme materiale | Flade sting for bedre komfort | Manchetter med burrelås og prægede plastik greb | Justerbar linning forneden med elastisk træksnor & stoppere | Forlænget ryg | 2 forlommer i siden med lynlås | Vandtæt (vandsøjletryk 5.000 mm) | B&C Collection er medlem af Fair Wear Foundation









RG683 | TRA683 **Kids` Classmate Softshell Jacket**

96% polyester / 4% elasthan

104 (3-4 år), 116 (5-6 år), 128 (7-8 år), 140 (9-10 år), 152 (11-12 år), 158 (32´), 164 (34´)

270 g/m² Regatta Junior

BLACK/SEAL GREY (SOLID) | NAVY/SEAL GREY (SOLID)

Ekstra varm vævet softshell-stof, stretch | Slidstærk, vandafvisende finish | Vindtæt | Hurtigt tørrende | Reflekterende kanter på skuldrene | Reflekterende kant forneden bagpå | 2 sidelommer med lynlås





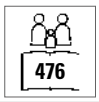



RG418 | TRW418 **Kids` Dover Jacket**

100% polyester

104 (3-4 år), 116 (5-6 år), 128 (7-8 år), 140 (9-10 år), 152 (11-12 år), 158 (32´), 164 (34´), 170 (36´)

195 g/m² Regatta Junior

BLACK/ASH (HEATHER) | CLASSIC RED/NAVY | NAVY/NAVY
ROYAL BLUE/NAVY

Vandtæt Hydrafort 5000 polyester | Trykknap-stormklap med velcrolukning | Båndsømme | Elastikkantbånd i ærmer | Skjult adgang via lynlås for dekoration | Polyamid foret ærme med thermoguard isolering | Fleece foret krave | 250 serien anti-pilling Symmetry fleece foér | Refleks-paspoleringer ved lommer sømkant i ryggen | Inderlomme og 2 lynlåslommer | Navne-etiket i inder foret ved alle størrelser | Skjult hætte









RG4540 | TRA454 **Kids` Stormforce Thermal Jacket**

100% polyamid

104 (3-4 år), 116 (5-6 år), 128 (7-8 år), 140 (9-10 år), 152 (11-12 år), 158 (32´), 164 (34´)

60 g/m² Regatta Junior

BLACK | CLASSIC RED | NAVY | ROYAL BLUE

Letvægts polyamid | Slidstærk, vandafvisende finish | Polyester taft foér | Letvægts Thermo-Guard isolering | Isolerende polstring 100 g/m² | Let å pakke sammen | Indvendig klap bag lynlåsen | Strækbånd i hætteåbning, ærmekanter og talje | 2 sidelommer med lynlås | Isoleret hætte | Reflekterende kant forneden bagpå | Indvendig skjult lynlås i siden giver adgang til brodering









RG309 | TRA309 **Kids Cadet Insulated Parka**

100% polyester

104 (3-4 år), 116 (5-6 år), 128 (7-8 år), 140 (9-10 år), 152 (11-12 år), 158 (32´), 164 (34´)

195 g/m² Regatta Junior

BLACK/SEAL GREY (SOLID) | NAVY/MAGMA ORANGE

Vandtæt Hydrafort 5000-polyester | Vindtæt materiale | Båndsømme | High-Loft-polyester-isolering - 120 g/m² body/ 100 g/m² ærmer | Polyesterfor | Fast hætte med kunstpelsbesætning | 2 lommer forneden med påsyede lommeklapper | Skjult lynlåsadgang til indvendigt for brodering | Justerbare manchetter | Reflekterende piping på for- og rygdel | Hagebeskyttelse





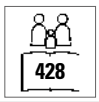



RT121J | R121J **Junior Classic Soft Shell Jacket**

Ydre: 93% polyester / 7% elasthan, Middel Lag: 100% polyurethan, Indre: 100% polyester

XS (3/4 år), S (5/6 år), M (7/8 år), L (9/10 år)

320 g/m² Result

BLACK | NAVY | RED | ROYAL

320 g/m² 3-lags softshell | Vandtæt - vandsøjletryk 8.000 mm (bonded materiale), åndbar 1.000 mvp og vindtæt | Udvendigt lag: 93 % polyester 7 % elastan | Mellemlag: vandtæt, åndbar og vindtæt termoplastisk polyurethan-membran | Indvendigt lag: Mikrofleece for endnu mere varme | Moderne snit med længere bagstykke | Blødt, sporty og elastisk materiale | Gennemgående YKK lynlås med indvendig stormklap | 2 sidelommer med lynlås foran | 1 vandtæt brystlomme med lynlås | 2 store inderlommer | 1 Inderlomme til telefon (kun 11-14 år) | Dekorative bærestykker på for- og bagstykke | Tilgang til yderligere forarbejdning: Skjult lynlås på indersiden af bagstykket | Manchetter af reflekterende materiale | I overensstemmelse med EN 14682







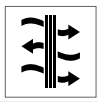

RT121Y | R121Y **Youth Classic Soft Shell Jacket**

Ydre: 93% polyester / 7% elasthan, Middel Lag: 100% polyurethan, Indre: 100% polyester

XL (11/12 år), XXL (13/14 år)

320 g/m² Result

BLACK | NAVY | RED | ROYAL

320 g/m² 3-lags bonded softshell, vandtæt 8,000 mm vandsøjletryk | Åndbar (1.000 g/m²/24h) og vindtæt | Yderlag: 93 % polyester/7 % elastan | Mellemlag: vandtæt, åndbar og vindtæt termoplastisk polyurethan-membran | Indvendigt lag: Mikrofleece for endnu mere varme | Blødt, sporty og elastisk materiale | Moderne snit med længere bagstykke | Gennemgående YKK lynlås med indvendig stormklap | To sidelommer med lynlås, en brystlomme med lynlås, to store inderlommer og en inderlomme til mobiltelefon | Justerbar forneden med træksnor | Dekorative bærestykker på for- og bagstykke | Tilgang til yderligere forarbejdning: Skjult lynlås på indersiden af bagstykket | Manchetter af reflekterende materiale











RT160J | R160J **Junior Reversible Stormdri 4000 Fleece Jacket**

100% polyester

XXS (2/3 år), XS (3/4 år), S (5/6 år), M (7/8 år), L (9/10 år)

Result

XXS, XS, S, M, L

BLACK/GREY | BOTTLE/BOTTLE | BROWN/BROWN
BURGUNDY/BURGUNDY | NAVY/NAVY | RED/NAVY
ROYAL/NAVY

XS, S, M, L

PURPLE/PURPLE

Vandtæt - vandsøjletryk 4.000 mm, vindtæt og vendbar | Udvendigt: 280g/m² active Antipilling-fleece | Udvendigt: 200 g/m² StormDri 4.000 polyester med PVC-belægning | Anti-pilling fleece | Forseglede sømme med dobbeltstikninger | Skjult hætte i kraven med velcro-lukning | Vendbar gennemgående lynlås | Elastikkantbånd i ærmer | Vindstopper med knaplukning | Solid strop i samme materiale | Vindstopper med vendbar lynlås og knaplukning | Label på lomme med plads til skrift | Tilgang til yderligere forarbejdning ved sømkanten











RT160Y | R160Y **Youth Reversible Stormdri 4000 Fleece Jacket**

100% polyester

XL (11/12 år), XXL (13/14 år)

Result

BLACK/GREY | BOTTLE/BOTTLE | BROWN/BROWN
BURGUNDY/BURGUNDY | NAVY/NAVY | PURPLE/PURPLE
RED/NAVY | ROYAL/NAVY

Vandtæt - vandsøjletryk 4.000 mm, vindtæt og vendbar | Vindstopper med knaplukning | Anti-pilling fleece | Solid strop i samme materiale | Label på lomme med plads til skrift | Trekant med reflekterende materiale i 3M™ Scotchlite™ iht. EN14682 | Skjult hætte i kraven med velcro-lukning | Forseglede sømme med dobbeltstikninger | Vendbar gennemgående lynlås | Elastikkantbånd i ærmer | Udvendigt: 280g/m² active Antipilling-fleece | Udvendigt: 200 g/m² StormDri 4.000 polyester med PVC-belægning | Vindstopper med vendbar lynlås og knaplukning | Tilgang til yderligere forarbejdning ved sømkanten















RT224Y | R224Y **Youth Hooded Soft Shell Jacket**

Ydre: 93% polyester / 7% elasthan, Indre: 100% polyester

XL (11/12 år), XXL (13/14 år)

320 g/m² Result Core

BLACK/GREY | NAVY/ROYAL
PURPLE/GREY | RED/BLACK
ROYAL/NAVY | VIVID GREEN/BLACK

3-lags bonded materiale | Blødt, ekstremt elastisk materiale og bekvemt, aktivt snit | Midterste lag - Vandtæt 80000 mm, åndbar (1000g/m²/24h) og vindtæt TPU membran | Indvendig stormklap | Dekorativ pyntesøm på ærmer og hætte | Gennemgående lynlås foran med hagebeskyttelse | Forlommer | Moderne snit med længere bagstykke | Reflekterende detaljer på for- og bagstykke | Indvendigt lag i mikrofleece for yderligere varme

RT224J | R224J **Junior Hooded Soft Shell Jacket**

Ydre: 93% polyester / 7% elasthan, Indre: 100% polyester

XS (3/4 år), S (5/6 år), M (7/8 år), L (9/10 år)

320 g/m² Result Core

BLACK/GREY | NAVY/ROYAL
PURPLE/GREY | RED/BLACK
ROYAL/NAVY | VIVID GREEN/BLACK

3-lags bonded materiale | Blødt, ekstremt elastisk materiale og bekvemt, aktivt snit | Midterste lag - Vandtæt 80000 mm, åndbar (1000g/m²/24h) og vindtæt TPU membran | Indvendig stormklap | Dekorativ pyntesøm på ærmer og hætte | Gennemgående lynlås foran med hagebeskyttelse | Forlommer | Moderne snit med længere bagstykke | Reflekterende detaljer på for- og bagstykke | Indvendigt lag i mikrofleece for yderligere varme









RT207J | R207J **Junior Winter Parka**

100% polyester

XS (3/4 år), S (5/6 år), M (7/8 år), L (9/10 år)

Result Core

BLACK | BOTTLE | BURGUNDY | NAVY | RED | ROYAL

Justerbar forneden med træksnor (opfylder EN 14682) | Skjult 3-delt hætte i kraven | Vandtæt - vandsøjletryk 2.000 mm, vindtæt, hurtigtørrende | To skjulte forlommer med vindstoppere og supervarm fleece foér | Forseglede sømme | Gennemgående lynlås | Lommer foret med fleece | Elastiske ærmebånd med refleksdetaljer | Reflekselementer på ærmerne og nederst på bagstykket | Udvendigt: 100% Storm-Dri polyester-pongee med PU-belægning/ For: 160 g/m² polyestervattering | Matchende gråt foér | Lang i snittet | Denne jakke består af 25% genbrugsmaterialer





RT207Y | R207Y **Youth Winter Parka**

100% polyester

XL (11/12 år), XXL (13/14 år)

Result Core

BLACK | BOTTLE | BURGUNDY | NAVY | RED | ROYAL

Justerbar forneden med træksnor (opfylder EN 14682) | Skjult 3-delt hætte i kraven | Vandtæt - vandsøjletryk 2.000 mm, vindtæt, hurtigtørrende | To skjulte forlommer med vindstoppere og supervarm fleece foér | Forseglede sømme | Gennemgående lynlås | Lommer foret med fleece | Elastiske ærmebånd med refleksdetaljer | Denne jakke består af 25% genbrugsmaterialer | Udvendigt: 100% Storm-Dri polyester-pongee med PU-belægning/ For: 160 g/m² vattering | Matchende gråt foér | Lang i snittet | Reflekselementer på ærmerne og nederst på bagstykket







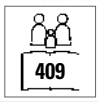



RT233Y | R233Y **Core Youth Soft Padded Jacket**

100% polyester

XL (11/12 år), XXL (13/14 år)

Result Core

BLACK/BLACK | BLACK/ORANGE | NAVY/LIME | NAVY/NAVY | NAVY/ROYAL | ROYAL/NAVY

Opklappeligt stykke i nakken til individuel branding | Blød kant ved ærmegab og forneden | Kontrast ved for og kant | Refleksdetalje ved hoften | Integreret hætte | Gennemgående lynlås | Lynlåslommer | Løkke til ophæng | Vandafvisende | Vindtæt | Fyld: 160 g/m² polyester







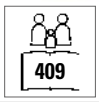



RT233J | R233J **Core Junior Soft Padded Jacket**

100% polyester

XXS (2/3 år), XS (3/4 år), S (5/6 år), M (7/8 år), L (9/10 år)

Result Core

BLACK/BLACK | BLACK/ORANGE | NAVY/LIME | NAVY/NAVY | NAVY/ROYAL | ROYAL/NAVY

Opklappeligt stykke i nakken til individuel branding | Blød kant ved ærmegab og forneden | Kontrast ved for og kant | Refleksdetalje ved hoften | Integreret hætte | Gennemgående lynlås | Lynlåslommer | Løkke til ophæng | Vandafvisende | Vindtæt | Fyld: 160 g/m² polyester





RT234J | R234J **Core Junior Bodywarmer**

100% polyester
XXS (2/3 år), XS (3/4 år), S (5/6 år), M (7/8 år), L (9/10 år)
Result Core

BLACK/ORANGE | NAVY/LIME | NAVY/ROYAL | ROYAL/NAVY

Løkke til ophæng | Lynlåslommer | Gennemgående lynlås | Refleksdetalje ved hoften | Elastik ved ærmegab | Indvendig foér og kanter i kontrastfarve | Ærmegab og sømme med blød kant | Opklappeligt stykke i nakken til individuel branding | Fyld: 160 g/m² polyester | Adgang til videre forarbejdning: Indvendig lynlås foran | Vandafvisende | Vindtæt





RT234Y | R234Y **CORE Youth Soft Padded Bodywarmer**

100% polyester
XL (11/12 år), XXL (13/14 år)
Result Core

BLACK/ORANGE | NAVY/LIME | NAVY/ROYAL | ROYAL/NAVY

Løkke til ophæng | Lynlåslommer | Gennemgående lynlås | Refleksdetalje ved hoften | Elastik ved ærmegab | Indvendig foér og kanter i kontrastfarve | Ærmegab og sømme med blød kant | Opklappeligt stykke i nakken til individuel branding | Fyld: 160 g/m² polyester | Adgang til videre forarbejdning: Indvendig lynlås foran | Vandafvisende | Vindtæt





RT114J | R114J **Junior Microfleece Jacket**

100% polyester
XXS (96/104), XS (104/116), S (116/128), M (128/140)
200 g/m² Result Core

BLACK | NAVY | RED | ROYAL

Meget let | Anti-pilling fleece | 2 sidelommer | Hurtigtørrende | Gennemgående lynlås foran





RT33J | R033J **Junior Polartherm™ Top**

100% polyester
XXS (3/4 år), XS (4/6 år), S (6/8 år), M (8/10 år)
330 g/m² Result

BLACK | NAVY | RED | ROYAL

Anti-pilling, uforet | Afslappet snit /stræk/slidstærk/ easy care | 1/4 lynlås | To sidelommer med fleecefoer | Elastiske ærmebånd og sømkant med justerbart snoretræk iht. EN14682 | Trekant med reflekterende materiale bagpå | Polyester fleece





RT33Y | R033Y **Youth Polartherm™ Top**

100% polyester
L (10/12 år), XL (12/14 år)
330 g/m² Result

BLACK | NAVY | RED | ROYAL

Anti-pilling, uforet | Afslappet snit med stræk, slidstærk, easy-care | To sidelommer med fleece-for | 1/4 lynlås foran | Trekant med reflekterende materiale bagpå | Elastiske ærmebånd og sømkant med justerbart snoretræk iht. EN14682 | Polyester fleece





RT114Y | R114Y **Youth Microfleece Jacket**

100% polyester
L (140/152), XL (152/164)
200 g/m² Result Core

BLACK | NAVY | RED | ROYAL

Meget let | Anti-pilling fleece | 2 sidelommer | Hurtigtørrende | Gennemgående lynlås foran



Stedman collection



353

OEKO-TEX® STANDARD 100

S5170K | ST5170 **Fleece Jacket Kids**

100% polyester

S (122/128), M (134/140), L (146/152), XL (158/164)

220 g/m² Stedman®

BLUE MIDNIGHT | HAWAII BLUE | KIWI GREEN | SCARLET RED

Varmt og blødt mellemlag med meget god varme-isolation | Opkradset på begge sider | Halvmåneformet bærestykke i nakken | Polyester-twill-nakkebånd | Tone-i-tone-lynlås med vindflap | Åndbar | 2 lommer | Kadet krave | Sidesømme | Kan vaskes ved 40° | Normal pasform



Result GENUINE RECYCLED



343

RT905J | R905J **Junior Recycled Microfleece Top**

100% polyester

XS, S, M, L, XL

165 g/m² Result Genuine Recycled

BLACK | GREY | NAVY

100 % genanvendt polyester | Åndbar | Miljøvenlig YKK NATULON® ¼-lynlås | Elastiske, bløde manchetter og kant | Dekorative syninger på kroppen| Fremstillet af bæredygtige perPETual©-garner af højeste kvalitet skabt af 100 % genanvendte plastflasker | Nem at vaske, hurtig tørrende | Strop | PFC-fri | Kan genanvendes, når den er slidt op



Result



Label

381

RT88J | R088J **Junior Ultra Padded Bodywarmer**

100% polyester

XXS (2/3 år), XS (3/4 år), S (5/6 år), M (7/8 år), L (9/10 år), XL (11/12 år)

Result

NAVY | RED

Vandafvisende og vindtæt | Udvendigt: 100% polyester mikrofiber-peach | Varmebeskyttelse: 100% polyester 150 g/m² polstret vattering foret i hånden | Foér: Polyester Active Fleece by Result™ | Vandret quiltet på ydersiden | Skjult hætte i kraven med velcro-lukning | To tilskårne forlommer og en brystlomme | Velsiddende, elastiske ærmegab | Gennemgående lynlås foran | Tilgang til yderligere forarbejdning: Skjulte lynlåse på den udvendige del af skulderen og ved den indvendige sidesøm



Result



Label

371

EASY CARE

RT37J | R037J **Junior Polartherm™ Bodywarmer**

100% polyester

XXS (3/4 år), XS (4/6 år), S (6/8 år), M (8/10 år)

330 g/m² Result

NAVY | OXFORD GREY | RED | ROYAL

Anti-pilling | Elastisk pasform, robust, nem vedligeholdelse | Gennemgående lynlås foran | To rummelige sidelommer med bomuldsfor | Dekorative bærestykker | Trekant med reflekterende materiale i 3M™ Scotchlite™ iht. EN14682 | Uforet



Result



Label

371

EASY CARE

RT37Y | R037Y **Youth Polartherm™ Bodywarmer**

100% polyester

L (10/12 år), XL (12/14 år)

330 g/m² Result

NAVY | OXFORD GREY | RED | ROYAL

Anti-pilling | Elastisk pasform, robust, nem vedligeholdelse | Gennemgående lynlås foran | To rummelige sidelommer med bomuldsfor | Dekorative bærestykker | Trekant med reflekterende materiale i 3M™ Scotchlite™ iht. EN14682 | Uforet



promodoro



XXXX



E356 | 356 **Kids` Sport-T**

100% polyester
104, 116, 128, 140, 152, 164
125 g/m² Promodoro

CRUSH ORANGE | FIRE RED

Raglan funktionel T-shirt | Svedabsorberende | Cool-Dry-forarbejdning | Farven White egnet til sublimationstryk | Interlock



promodoro



596



E352 | 352 **Junior Performance-T**

100% polyester
128, 140, 152, 164
125 g/m² Promodoro

ATOMIC BLUE | BLACK | FIRE RED | GREEN GECKO
KNOCKOUT PINK | LIGHT GREY (SOLID) | NAVY | SAFETY YELLOW
WHITE

Funktions-T-shirt | Interlock | Quick Dry | Svedabsorberende | Tear- Away Label | Anti-pilling | UV beskyttelse | Farven White egnet til sublimationstryk | Neutral størrelsesetiket uden branding



OLTEES!

598



subli

OT010K **Functional Shirt for Kids**

100% polyester
128, 140, 152
130 g/m² Oltees

BLACK | LIME | RED | ROYAL BLUE
WHITE

Hurtigt tørrende | Premium-kvalitet | Behagelig for huden | Farven hvid er også meget velegnet til sublimationstryk



BEST SELLER

JustCool
AWDis



601

JC001J | JC001J **Kids` Cool T**

100% polyester
3/4 (XS), 5/6 (S), 7/8 (M), 9/11 (L), 12/13 (XL) år
140 g/m² Just Cool

ARCTIC WHITE | BOTTLE GREEN | BURGUNDY | CHARCOAL (SOLID)
ELECTRIC GREEN | ELECTRIC ORANGE | ELECTRIC PINK | ELECTRIC YELLOW
FIRE RED | FRENCH NAVY | HEATHER GREY (SOLID) | HOT PINK
JET BLACK | KELLY GREEN | OXFORD NAVY | PURPLE
ROYAL BLUE | SAPPHIRE BLUE | SKY BLUE | SUN YELLOW

Afslappet stil for en lang række børn | Påsatte ærmer | AWDis Neoteric™ materiale med svedtransporterende og hurtigt tørrende egenskaber | Nakketape i samme materiale | Rund hals i samme materiale | Tear- away label for nem rebranding | Worldwide Responsible Accredited Production (WRAP) certificeret produktion | UPF 40+ Rating | Iboende elastiske egenskaber i stoffet









JC007J | JC007J **Kids` Cool Vest**

100% polyester

3/4 (XS), 5/6 (S), 7/8 (M), 9/11 (L), 12/13 (XL) år

140 g/m² Just Cool

ARCTIC WHITE	ELECTRIC GREEN	ELECTRIC ORANGE
FIRE RED	HOT PINK	JET BLACK
PURPLE	ROYAL BLUE	SAPPHIRE BLUE
SUN YELLOW		

Active fit | Kantbånd i samme stof ved ærme-og halsudskæring | AWDis Neoteric™ materiale med svedtransporterende og hurtigt tørrende egenskaber | Buet kant forneden | Tear- away label for nem rebranding | Navnelabel | Worldwide Responsible Accredited Production (WRAP) certificeret produktion | UV-beskyttelse (UPF 40+)









JC020J | JC020J **Kids` Cool Smooth T**

100% polyester

3/4 (XS), 5/6 (S), 7/8 (M), 9/11 (L), 12/13 (XL) år

135 g/m² Just Cool

ARCTIC WHITE	FIRE RED	FRENCH NAVY
HOT PINK	JET BLACK	ROYAL BLUE

Afslappet pasform | Set in ærmer | AWDis Neoteric™ materiale med svedtransporterende og hurtigt tørrende egenskaber | Nakketape i samme materiale | Dobbelt stikning forneden og ved ærmer | Rund hals i samme materiale | Tear- away label for nem rebranding | UV-beskyttelse (UPF 30+)









G42000K | 42000B **Performance® Youth T-Shirt**

100% polyester

XS (104/110), S (116/128), M (140/152), L (164), XL (176)

159 g/m² (White: 156 g/m²) Gildan

BLACK	NAVY	RED
ROYAL	SAFETY GREEN	SPORT GREY (HEATHER)
WHITE		

Polyester jersey-strik (Cotton Touch) | Rib krave | Fugttransporterende egenskaber | Dobbelt stikning forneden og ved ærmer | Ved hjælp af en kvart-omdrejning, under forarbejdningen, undgås en midterfold | CPSIA Tracking-label | TearAway-label





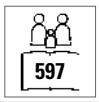



RT287J | S287J **Junior Performance Aircool Tee**

100% polyester

XS (3/4 år), S (5/6 år), M (7/8 år), L (9/10 år)

135 g/m² SPIRO

BLACK	BOTTLE GREEN	FLUORESCENT GREEN	FLUORESCENT ORANGE
FLUORESCENT YELLOW	LIME	NAVY	OCEAN BLUE
RED	ROYAL	WHITE	

100% polyester „birdseye“ net (mesh) | Forskudt syning ved skulder og ærme | Quick Dry pique materiale | Åndbar







JC003J | JC003J **Kids` Contrast Cool T**

100% polyester

3/4 (XS), 5/6 (S), 7/8 (M), 9/11 (L), 12/13 (XL) år

140 g/m² Just Cool

ARCTIC WHITE/FIRE RED	ARCTIC WHITE/JET BLACK	ARCTIC WHITE/SAPPHIRE BLUE
ELECTRIC PINK/ARCTIC WHITE	ELECTRIC YELLOW/JET BLACK	FIRE RED/JET BLACK
FRENCH NAVY/ARCTIC WHITE	FRENCH NAVY/FIRE RED	JET BLACK/ARCTIC WHITE
JET BLACK/ELECTRIC ORANGE	JET BLACK/FIRE RED	ROYAL BLUE/ARCTIC WHITE
SAPPHIRE BLUE/ELECTRIC ORANGE		

Rund hals i samme materiale | Raglan-ærmer | Kontrast-indlæg foran og bagpå ved ærmerne | AWDis' eget letvægts Neoteric TM tekstureret stof med iboende fugttransporterende egenskaber | Nakketape i samme materiale | Enkelt Tear-away-label | Worldwide Responsible Accredited Production (WRAP) certificeret produktion | UV-beskyttelse (UPF 40+) | Afslappet stil til mange forskellige børn





NEW COLOUR

605

JC040J | JC040J **Kids` Cool Polo**

100% polyester

3/4 (XS), 5/6 (S), 7/8 (M), 9/11 (L), 12/13 (XL) år

140 g/m² Just Cool

ARCTIC WHITE | BOTTLE GREEN | BURGUNDY | FIRE RED
FRENCH NAVY | HEATHER GREY (SOLID) | HOT PINK | JET BLACK
LIME GREEN | PURPLE | ROYAL BLUE | SAPPHIRE BLUE
SUN YELLOW

Påsatte ærmer med stolpe og 2 knapper | Knapper og nakkebånd i samme farve | AWDis Neoteric™ materiale med svedtransporterende og hurtigt tørrende egenskaber | Nakketape i samme materiale | Dobbelt stikning forneden og ved ærmer | Krave i samme materiale | Enkelt Tear-away-label | UV-beskyttelse (UPF 40+)





602

JN358K | JN358K **Active-T Junior**

100% polyester

M (122/128), L (134/140), XL (146/152), XXL (158/164)

150 g/m² James+Nicholson

ACID YELLOW | BLACK | DARK-MELANGE | GREEN
GRENADINE | LIGHT MELANGE | LIME GREEN | NAVY
ORANGE | PACIFIC | PINK | PURPLE
RED | ROYAL | TURQUOISE | WHITE
YELLOW

Høj kvalitets single jersey | Nakkebånd | Dobbeltstikninger på skuldre, halsudsnit og ærmegab | Åndbar, fugtighedsregulerende, hurtigttørrende

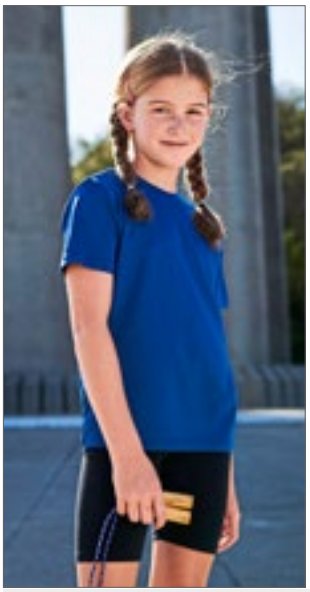



XXXX

RGA190 | TRS190 **Kids Torino T**

100% polyester

116 (5-6 år), 128 (7-8 år), 140 (9-10 år), 152 (11-12 år), 158 (32´), 164 (34´)

135 g/m² Regatta Sport

BLACK | CLASSIC RED | NAVY
ROYAL BLUE | WHITE

Rund hals | Refleks tryk på ryggen | Hurtigt tørrende polyesterstof





60°

XXXX

NH160K | ACTION KIDS **Action Kids - Short Sleeve Sport T-Shirt**

100% polyester

3/4, 5/6, 7/8, 9/11, 12/14 år

150 g/m² Nath

BLACK/YELLOW FLUOR | FUCHSIA FLUOR/BLACK
GREEN FLUOR/NAVY | NAVY/ORANGE FLUOR
WHITE/ROYAL FLUOR

Hurtigtørrende 100 % polyester teknik stof | Kortærmet sport t-shirt med kontrast farve på krave og ærmekant | Nakkebånd | Quick Dry teknologi | Blød finish | Kan vaskes ved 60°





XXXX

RGA179 | TRS179 **Kids Beijing T**

100% polyester

116 (5-6 år), 128 (7-8 år), 140 (9-10 år), 152 (11-12 år), 158 (32´), 164 (34´)

130 g/m² Regatta Sport

BLACK/CLASSIC RED | CLASSIC RED/BLACK
NAVY/WHITE | WHITE/NAVY

Quick Dry polyester materiale | Hurtigtørrende | Antibakteriel finish | Kontrastfarve i sidepanel | Hul til hovedtelefoner på kraven | Reflekterende print på bagsiden





RT253J | S253J **Junior Quick Dry T-Shirt**

100% polyester

S (5/6 år), M (7/8 år), L (9/10 år), XL (11/12 år)

160 g/m² SPIRO

BLACK | LIME | NAVY | WHITE

Vindtæt og åndbar | QUICK DRY | Flatlock-sidesømme | Indlæg med kontrastsøm





S8170 | ST8170 **Sports-T Kids**

100% polyester

S, M, L, XL

140 g/m² Stedman®

BLACK OPAL | BLUE MIDNIGHT | CRIMSON RED | CYBER ORANGE | CYBER YELLOW | HAWAII BLUE | KIWI GREEN | SWEET PINK | WHITE

100% AKTIV-TØRR ° polyester; interlock | Blødt og let skinnende materiale | Krave i samme materiale | Nakkebånd | Sidesømme | Vævet størrelse label i kraven | Afrivnings- plejelabel i sidesømmen | Kan vaskes ved 40°





S8570K | ST8570 **Active 140 Raglan Kids**

100% polyester

S (122/128), M (134/140), L (146/152), XL (158/164)

140 g/m² Stedman®

BLACK OPAL | CRIMSON RED | CYBER YELLOW | DEEP LILAC | KING BLUE | KIWI GREEN | MARINA BLUE | WHITE

Elastisk materiale (mesh) | Elastisk materiale (bird-eyelet) | Raglan-ærmer | Dekorative flatlock-sømme | Kontrastfarvet nakketape (Cyber Yellow) | Vaskeanvisning i siden | Sidesømme | Lille størrelsesetiket i nakken | Dekorative flatlock-sømme





RY0425K | CA0425 **Montecarlo Kids T-Shirt**

100% polyester

4, 8, 12, 16 år

150 g/m² Roly Sport

BLACK 02 | DARK LEAD 46 | FERN GREEN 226 | FLUOR CORAL 234 | FLUOR ORANGE 223 | FLUOR YELLOW 221 | LIME GREEN 225 | MAUVE 63 | NAVY BLUE 55 | RED 60 | ROSETTE 78 | ROYAL BLUE 05 | TURQUOISE 12 | WHITE 01 | YELLOW 03

100 % piqué-polyester | Almindelig T-shirt | Raglan-ærmer | Rund halsudskæring med halsrem | Sideindsatser lavet af samme materiale | Overlock sømme | Åndbar | Tear- away label for nem rebranding | UV-beskyttelsesfaktor | UV-standard 801: Hvid, mørk bly, sort, gul, rød, grålilla, rosa, turkis, kongeblå, marineblå, limegrøn, bladgrøn, fluor-orange, fluor-gul, fluor- koral





RY6654K | CA6654 **Austin Kids T-Shirt**

100% polyester
4, 8, 12, 16 år
140 g/m² Roly Sport

BLACK MELANGE 243 | HEATHER FLUOR CORAL 244 | HEATHER FLUOR YELLOW 249 | HEATHER LIME 250
HEATHER NAVY BLUE 247 | HEATHER ROYAL BLUE 248 | HEATHER TURQUOISE 246

100 % pladsfarvet polyester | Almindelig T-shirt | Korte ærmer | Raglan-ærmer | Rund hals | Flydende form | Åndbart design for nem tørring | Tear- away label for nem rebranding





L198K | 01166 **Kids` Raglan Sleeved T-Shirt Sporty**

100% polyester
6, 8, 10, 12 år
140 g/m² SOL´S

APPLE GREEN | AQUA | BLACK | FRENCH NAVY
NEON GREEN | NEON ORANGE | NEON PINK | NEON YELLOW
RED | ROYAL BLUE | WHITE

Raglanærmer | Dobbeltsømme ved ærmebånd og sømkant | Længere snit





F554K | 64-007-0 **Kids Performance Shorts**

100% polyester
104, 116, 128, 140, 152, 164
140 g/m² Fruit of the Loom

BLACK | DEEP NAVY | RED
WHITE

100% polyester - svedtransporterende og hurtigttørrende | Elastisk talje med snor i samme farve, i overensstemmelse med EU's direktiver om beklædning til børn





RT250J | S250J **Junior Base Bodyfit Shorts**

80% polyamid / 20% elasthan
S (6/7 år), M (8/9 år), L (10/12 år)
200 g/m² SPIRO

BLACK

Elastisk linning | Flatlock-sidesømme | Figurfremhævede indlæg med kontrastsøm | SPIRO tryk i refleks | Nøgle inderlomme





JC080J | JC080J **Kids` Cool Short**

100% polyester
3/4 (XS), 5/6 (S), 7/8 (M), 9/11 (L), 12/13 (XL) år
140 g/m² Just Cool

ARCTIC WHITE | FIRE RED | FRENCH NAVY
JET BLACK | ROYAL BLUE

Elastisk talje | Mikro net (mesh) foér | AWDis Neoteric™ materiale med svedtransporterende og hurtigt tørrende egenskaber | Sidelommer | Inderlomme til mønter | Tear- away label for nem rebranding | UV-beskyttelse (UPF 40+)

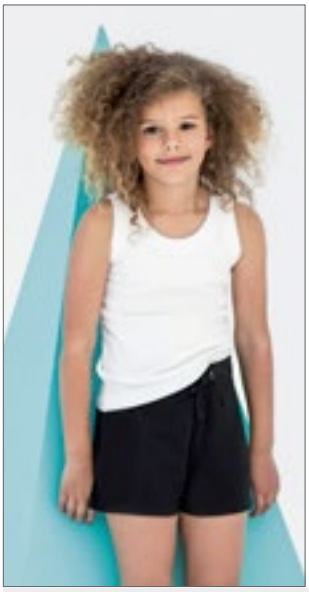







SM62 | SM062 **Kids` Shorts**

96% bomuld / 4% elasthan

5/6 (116), 7/8 (128), 9/10 (140), 11/12 (152) år

220 g/m² SF Minni

BLACK

Moderne, lav talje med stor elasticitet og trækbånd | Elastan-andelen giver formstabilitet

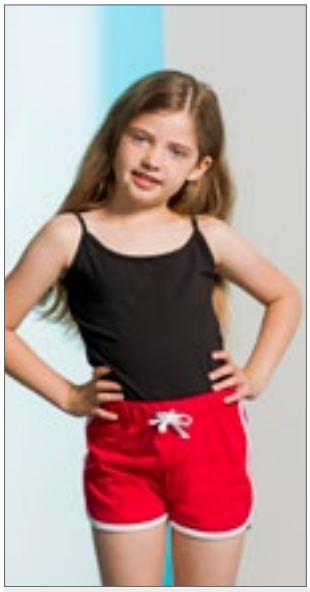







SM69 | SM069 **Kids` Retro Shorts**

100% bomuld

5/6 (116), 7/8 (128), 9/10 (140), 11/12 (152) år

220 g/m² SF Minni

BLACK/BLACK | BLACK/WHITE | BRIGHT PINK/WHITE | NAVY/WHITE | RED/WHITE

Tear-out SF-label (Skinnifit) | Retro stil med kontrast kantbånd og træksnor | Elastisk talje | Unisex









SM427 | SM427 **Kids´ Fashion Cycling Shorts**

88% polyester / 12% elasthan

5/6, 7/8, 9/10, 11/12 år

280 g/m² SF Minni

BLACK/BLACK

Single jersey | Blødt elastisk jacquard linning, velegnet til sublimeringstryk | Ikke-transparent stretchpolyesterstof | TearOut-label





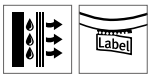



JC086J | JC086J **Girls Cool Capri**

87% polyester / 13% elasthan

3/4 (XS), 5/6 (S), 7/8 (M), 9/11 (L), 12/13 (XL) år

280 g/m² Just Cool

JET BLACK

3/4 benlængde | AWDis' eget CoolFit polyelastan-tekstil der smyger sig om kroppen og lader fugten trænge ud, så huden holdes tør | Glat talje med elastik | Skjult, indvendig forlomme | Flade sømme for mindre irritation | Detalje med flatlock-søm | Navnelabel | Tear-away label for nem rebranding | UV-beskyttelse (UPF 40+)







JC087J | JC087J **Kids` Cool Athletic Pant**

87% polyester / 13% elasthan

3/4 (XS), 5/6 (S), 7/8 (M), 9/11 (L), 12/13 (XL) år

280 g/m² Just Cool

JET BLACK

AWDis' eget CoolFit polyelastan-tekstil der smyger sig om kroppen og lader fugten trænge ud, så huden holdes tør | Flatlock sy detaljer | Glat talje med elastik | Flade sømme for mindre irritation | Fuld længde til en slank finish | Tear- away label for nem rebranding | UV-beskyttelse (UPF 40+)

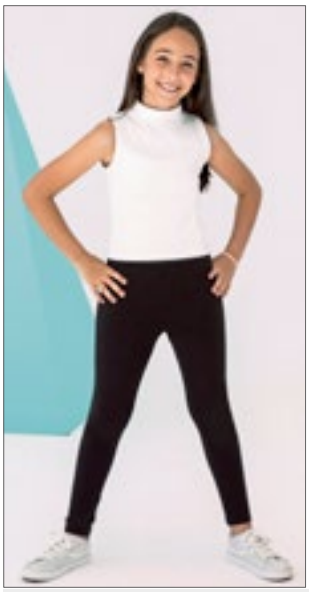







SM64 | SM064 **Kids` Leggings**

96% bomuld / 4% elasthan

3/4, 5/6, 7/8, 9/10, 11/12 år

190 g/m² SF Minni

BLACK

Tear-out SF-label (Skinnifit) | Elastisk talje | Smal og tæt pasform | Dobbelt stikning forneden





584

F480K | 64-025-0 **Kids Premium Elasticated Cuff Jog Pants**

70% bomuld / 30% polyester
116, 128, 140, 152, 164
280 g/m² (Heather Grey: 260 g/m²) Fruit of the Loom

BLACK | DEEP NAVY | HEATHER GREY

Elastisk snoretræk i løbegang i overensstemmelse med EU's direktiver om børnebeklædning | Sidelommer | Elastik kantbånd i ærmer





584

F480NK | 64-051-0 **Kids Classic Elasticated Cuff Jog Pants**

80% bomuld / 20% polyester
116, 128, 140, 152, 164
280 g/m² (Heather Grey: 260 g/m²) Fruit of the Loom

BLACK | DEEP NAVY | HEATHER GREY | NAVY

Elastisk snoretræk i løbegang i overensstemmelse med EU's direktiver om børnebeklædning | Sidelommer | Elastik kantbånd i ærmer





584

F490K | 64-005-0 **Kids Lightweight Open Hem Jog Pants**

80% bomuld / 20% polyester
116, 128, 140, 152, 164
240 g/m² Fruit of the Loom

BLACK | DEEP NAVY | HEATHER GREY

Ubørstet letvægts fleece | Elastisk snoretræk i løbegang i overensstemmelse med EU's direktiver om børnebeklædning | Sidelommer | Lige ben åbning



SM236 | SM236 **Kids` Fashion Crop Top**

96% polyester / 4% elasthan
5/6, 7/8, 9/10, 11/12 år
240 g/m² SF Minni

BLACK/BLACK | BLACK/WHITE | WHITE/WHITE

TearOut-label | Egnet også til sublimationstryk | Blødt Jacquard vævet elastik forneden der kan trykkes på | Dobbeltstikning

SM426 | SM426 **Kids´ Fashion Leggings**

88% polyester / 12% elasthan
5/6, 7/8, 9/10, 11/12 år
280 g/m² SF Minni

BLACK/WHITE

Single jersey | Blødt elastisk jacquard linning, velegnet til sublimeringstryk | Ikke-transparent stretchpolyesterstof | TearOut-label

STRETCH

163

subli

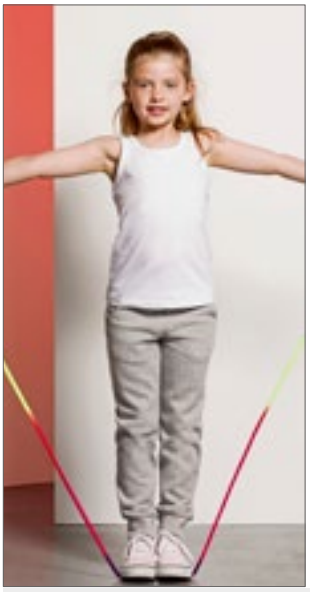



582 | Label

SM425 | SM425 **Kids` Slim Cuffed Joggers**

60% bomuld / 40% polyester (Heather Grey: 75% bomuld / 20% polyester / 5% viskose)

5/6 (116), 7/8 (128), 9/10 (140), 11/12 (152) år

250 g/m² SF Minni

BLACK | HEATHER GREY | NAVY

Tear-out SF-label (Skinnifit) | Ribbede ærmekanter og talje med pyntetræksnor med flad snor samt broderede åbninger | 2 buede sidelommer og 1 x påsat baglomme | Unisex





582 | Label

JH072K | JH072J **Kids` Cuffed Jogpants**

80% bomuld / 20% polyester (Heather Grey: 75% bomuld / 25% polyester)

5/6 (S), 7/8 (M), 9/11 (L), 12/13 (XL) år

280 g/m² Just Hoods

HEATHER GREY | JET BLACK | NEW FRENCH NAVY

Elastikkant ved buksebenet | En påsat baglomme | 1x1 rib ved talje | Børstet fleece indvendigt | Ingen træksnore- for at overholde EU-regulativerne | Sidelommer | Tear- away label for nem rebranding





588 | Label

JH074J | JH074J **Kids` Tapered Track Pant**

80% bomuld / 20% polyester (Heather Grey: 75% bomuld / 25% polyester)

XS, S, M, L, XL

280 g/m² Just Hoods

HEATHER GREY | JET BLACK | NEW FRENCH NAVY

Sidelommer | Smallere ben forneden med rib | 1x1 rib ved talje | Ingen træksnore - for at overholde EU-regulativerne | Blødt bomuldsstof med ideel trykflade | Tear- away label for nem rebranding | Worldwide Responsible Accredited Production.certificeret (WRAP) produktion





583

L02121 | 02121 **Kids` Slim Fit Jogging Pants Jake**

50% bomuld / 50% polyester (Grey Melange: 64% bomuld / 30% polyester / 6% viskose), (Charcoal Melange: 60% bomuld / 40% polyester)

4 (96/104), 6 (106/116), 8 (118/128), 10 (130/140), 12 (142/152) år

240 g/m² SOL´S

BLACK | CHARCOAL MELANGE | FRENCH NAVY | GREY MELANGE

1 baglomme | 2x2 rib i talje og ved manchetter | Træksnor i taljen





585

NE34001K | O34001 **Kids` Sweatpants**

100% bomuld

92/98, 104/110, 116/122, 128/134, 140/146, 152/158

300 g/m² Neutral

BLACK | NAVY | SPORTS GREY

Fairtrade-certificeret bomuld | Certificeret: økologisk bomuld | Fleece med børstet bagside | Sidelommer | Elastan rib i taljen og ben | Flad snor





XXXX

Z750K | R-750B-0 **Children´s Sweat Pants**

50% bomuld / 50% polyester

104 (S), 116 (M), 128 (L), 140 (XL), 152 (XXL)

295 g/m² Russell

BLACK | BOTTLE GREEN | BRIGHT ROYAL | BURGUNDY | FRENCH NAVY

Den neutrale partner til Z762K sweatshirt | Kæmmet, ringspundet bomuld | Sidelommer | Elastisk linning med snoretræk | 50% kæmmet, ringspundet bomuld / 50% polyester





576

Label

SM83 | SM083 **Kids Tartan Lounge Pants**

100% bomuld

5/6, 7/8, 9/10, 11/12, 13 år

115 g/m² SF Minni

NAVY-GREEN CHECK | RED-NAVY CHECK | WHITE-PINK CHECK

100% Bomuld Flannel Twill vævning | Ternede lounge-bukser med enkel kant | Elastik i linningen med kontrastfarvet snor uden funktion | TearOut-label

NEW



STRETCH

576

Label

SM85 | SM085 **Kids Cuffed Lounge Pants**

96% bomuld / 4% elasthan

5/6, 7/8, 9/10, 11/12, 13 år

180 g/m² SF Minni

NAVY/WHITE STARS | RED/WHITE STRIPES

Single jersey | Ensfarvet elastisk linning | Imiteret snørelukning | Manchetter | Tear-out label for nem rebranding





RT261J | S261J **Junior Skort**

Ydre: 100% polyester, Indre: 95% bomuld / 5% elasthan

S (5/6 år), M (7/8 år), L (9/10 år), XL (11/12 år)

210 g/m² SPIRO

BLACK | NAVY

Åndbar | Hurtigttørrende | Flatlock-sidesømme | Indlæg med kontrastsøm | Integreret sport pant | Flad elastiklinning | Vaffelmønstret tekstil





OEKO-TEX® STANDARD 100

NH601 | HOLLY KIDS **Holly Kids Skirt**

100% bomuld

3/4, 5/6, 7/8, 9/11, 12/14 år

165 g/m² Nath

BUBBLEGUM/WHITE

Nederdel af halvkæmmet bomuld | Bred, elastisk talje med snoretræk | Integrerede bukser | Overstykke med pyntesøm fremhævet i kontrastfarve | Sidesømme



574

NE73331K | O73331 **Kids` Jumpsuit**

100% bomuld

104/110, 116/122, 128/134, 140/146, 152/158

300 g/m² Neutral

BLACK | NAVY | SPORTS GREY

Fairtrade-certificeret bomuld | Kæmmet, økologisk bomuld | Fleece med børstet bagside | Matchende YKK-lynlås | Dobbelt foret hætte | Kængurulomme | Elastan-rib ved ærmerne og forneden | Flad snor





574

Label

SM470 | SM470 **Kids` All in one**

80% bomuld / 20% polyester (Heather Grey: 71% bomuld / 23% polyester / 6% viskose)

3/4 (104), 5/6 (116), 7/8 (128), 9/10 (140), 11/12 (152), 13 (164) år

280 g/m² SF Minni

BLACK | BRIGHT RED | FUCHSIA | GREEN | HEATHER GREY | NAVY | SAPPHIRE BLUE

Tear-out-label | YKK lynlås foran | Smalle, elastiske 1x1 rib ærmekanter | 2 delt hætte med single jersey foér | Kænguru-lomme med overlocksøm | Flatlock sømmer ved ærmegab | Nakkebånd | Hagebeskyttelse på lynlås foran i samme stof | Børstet fleece på indersiden









RT225J | R225J **Junior Rain Suit**

100% polyester

XS (3/4 år), S (5/6 år), M (7/8 år), L (9/10 år), XL (11/12 år)

Result Core

BLACK NAVY ROYAL

Jakke funktioner: Integreret elastisk hætte | Justerbar forneden med træksnor | Indvendig elastisk vindstop | Gennemgående lynlås foran | Reflekterende striber på begge ærmer | Gennemgående lynlås foran | To store forlommer | Netfoér på jakkens bagstykke | Specifikationer for bukserne: Elastisk linning | Indstikslommer i siderne for tilgang til tøj under bukserne | Justerbar med trykknapper ved ankler | Vandtæt 2000mm | 190T polyester PU belagt | Vindtæt









RT226J | R226J **Junior Waterproof Over Trousers**

100% polyester

XS (3/4 år), S (5/6 år), M (7/8 år), L (9/10 år), XL (11/12 år)

Result Core

BLACK NAVY

190T polyester StormDri PVC overflade | Vandtæt - vandsøjletryk 2,000 mm | Vindtæt | Elastisk linning | Åbning i siderne ved taljen for at kunne komme til indvendige lommer | Justerbar med trykknapper ved ankler | Sammensvejsede sømme



RG908N | TRW908 **Kids` Pro Stormbreak Waterproof Jacket**

100% polyester

98 (2 år), 104 (3/4 år), 116 (5/6 år), 128 (7/8 år), 140 (9/10 år), 152 (11/12 år), 164 (32´), 176 (34´)

185 g/m² Regatta Junior

BLACK NAVY

Vandtæt Hydrafort 5000-polyester | Vindtæt materiale | Båndsømme | Integreret hætte | Elastikkantbånd i ærmer | 2 forlommer | Reflekterende trim detaljer på bagsiden



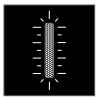



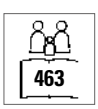



RG808N | TRW808 **Kids` Pro Stormbreak Waterproof Overtrousers**

100% polyester

98 (2 år), 104 (3/4 år), 116 (5/6 år), 128 (7/8 år), 140 (9/10 år), 152 (11/12 år), 164 (26´), 176 (28´)

160 g/m² Regatta Junior

BLACK NAVY

Vandtæt Hydrafort 5000-polyester | Vindtæt materiale | Båndsømme | Elastisk talje | 2 sidelommer | Trykknaps justering forneden



splashmacs



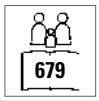

SC019 | SC019 **Kids` Splashmacs Poncho**

100% Polyvinyl Chloride
100 x 75 cm
90 g/m² Splashmacs

BLACK | CLEAR | FUCHSIA | NAVY
RED | SAPPHIRE | SILVER | YELLOW

Lukning i halsen med trykknapper | Kan åbnes og lægges fladt til siddeunderlag | Kommer som en taske med snoretræk som håndtag | Bærepose med mærke kun på den ene side | 100 x 75 cm



Result







RT95J | R095J **Junior Waterproof Jacket & Trouser Set**

100% polyester
XS (3/4 år), S (5/6 år), M (7/8 år), L (9/10 år), XL (11/12 år)
Result

NAVY | RED

Kraftig beklædning, forseglede sømme | Vandtæt - vandsøjletryk 2.000mm og vindtæt | 190T 100% polyester med StormDri-belægning | Hætte med velcrolukning, og gennemgående lynlås | To rummelige lommer på jakkens forstykke og to adgangslommer i bukserne | Indvendig vindstop på ærmer og net-udluftning bagpå | Justerbar forneden med træksnor (opfylder EN 14682) | Justerbar med trykknapper ved ankler | Elastisk buks i livet | Sæt med jakke og bukser i bærepose med lynlås | Trekant med reflekterende materiale i 3M™ Scotchlite™ iht. EN14682



JUNIOR REGATTA PROFESSIONAL



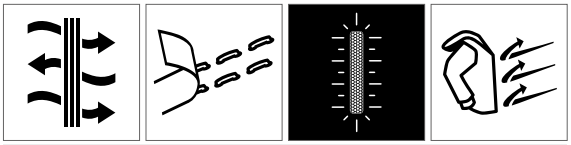

RG466 | TRW466 **Kids` Paddle Rain Suit**

100% polyester
6/12, 12/18, 18/24, 24/36, 36/48, 48/60, 60/72 months
80 g/m² Regatta Junior

CLASSIC RED | JEM | NAVY

Vandtæt og åndbar letvægts polyester | Vindtæt materiale | Båndsømme | Refleks kant på for-og bagside | Integreret hætte | Delvis elastisk talje | Elastik ved manchetter og forneden



Fritid

12

Strik- pullovers & cardigans	562 - 563
Skjorter & skjortebluser	564 - 570
Bukser & shorts	571 - 579
Sweatpants	580 - 588
Undertøj & strømper	589 - 593





S9080 | ST9080 **Knit Long Sleeve Sweater**

58% polyester / 37% viskose / 5% elasthan

S, M, L, XL, XXL

210 g/m² Stedman®

DARK GREY MELANGE | LIGHT GREY MELANGE | MARINA BLUE MELANGE

Klassisk langærmet pullover til mænd, lavet af meget blød polyester-viskose-elastan-blanding | Børstet udvendigt | Body fit | Nakkebånd | Sidesømme | Lille størrelsesetiket i nakken | Vaskeanvisning i siden





S9180 | ST9180 **Knit Long Sleeve Sweater Women**

58% polyester / 37% viskose / 5% elasthan

S, M, L, XL

210 g/m² Stedman®

DARK GREY MELANGE | LIGHT GREY MELANGE | MARINA BLUE MELANGE

Klassisk langærmet pullover til kvinder, lavet af meget blød polyester-viskose-elastan-blanding | Børstet udvendigt | Body fit | Nakkebånd | Sidesømme | Lille størrelsesetiket i nakken | Vaskeanvisning i siden





EA062 | EA062 **Taroko Regen Sweater**

70% bomuld / 30% polyester

XS, S, M, L, XL, XXL

Ecologie

BLACK | NAVY

70% regenereret bomuld / 30% genbrugspolyester | Rund hals | Påsatte ærmer | Rib ved ærmer og krave | Seedsøm | Fashion snit | Kun størrelseslabel for nem rebranding





EA060 | EA060 **Arenal Regen Sweater**

70% bomuld / 30% polyester

XS, S, M, L, XL, XXL

Ecologie

BLACK | CHARCOAL | HEATHER GREY | NAVY

70 % bomuld fra restproduktion/30 % genanvendt polyester | Fin masketæthed | Påsatte ærmer | Rullet kant ved krave, manchetter og kant forneden | Fashion snit | Rib ved hals | Nakketape | Dobbelt stikning forneden og på ærmer | Kun størrelseslabel for nem rebranding





EA080 | EA080 **Iguazu Regen Knitted Hoody**

70% bomuld / 30% polyester

XS, S, M, L, XL, XXL

Ecologie

CHARCOAL/BLACK | HEATHER GREY/CHARCOAL | NAVY/HEATHER GREY

70 % bomuld fra restproduktion/30 % genanvendt polyester | To-farvet effekt | Påsatte ærmer | Rib ved ærmer og krave | Hætte med træksnor | Diamantmønsterstrik | Fashion snit | Kun størrelseslabel for nem rebranding





EA061 | EA061 **Wakhan 1/4 Zip Regen Sweater**

70% bomuld / 30% polyester

XS, S, M, L, XL, XXL

Ecologie

BLACK | CHARCOAL | HEATHER GREY | NAVY

70 % bomuld fra restproduktion/30 % genanvendt polyester | 1/4 lynlås | Påsatte ærmer | Rib ved ærmer og krave | Fashion snit | Kun størrelseslabel for nem rebranding





BU9203 | 9203 **Buffalo Plaid Woven Shirt**

55% bomuld / 45% polyester
S, M, L, XL, XXL, 3XL
96 g/m² Burnside

BLACK - BLUE (CHECKED) | BLACK - WHITE (CHECKED) | GREY - WHITE (CHECKED) | RED - BLACK (CHECKED)

2 brystlommer med klap og knapper | Stikninger foran og på skulderstykke | Sømkant ved ærmer | Kædestikninger forneden





BY031 | BY031 **Checked Flannel Shirt**

100% bomuld
S, M, L, XL, XXL
120 g/m² Build Your Brand

BLACK/RED | BLACK/WHITE

Flonel af 100% bomuld | Neutral størrelsesetiket uden branding, velegnet til nakketryk | Moderigtigt ternet mønster | 2 brystlommer





SFM560 | SF560 **Men`s Brushed Check Casual Shirt**

65% polyester / 35% viskose
S, M, L, XL, XXL
120 g/m² SF Men

BURGUNDY CHECK | NAVY CHECK

Tear-out-label | Super blød, slim fit | Smal button-down krave, buet kant forneden | Dobbeltsøm og topsyning | Bærestykke bag på | Manchetter med 1 knap | Matte knapper med perlemors-effekt | Børstet twill (kipervævet)





BYB4002 | 4002 **Check Shirt**

100% bomuld
S, M, L, XL, XXL, 3XL, 4XL, 5XL
136 g/m² Build Your Brandit

BLACK-GREY | BLACK-WHITE | NAVY-RED | RED-BLACK

Flannelskjorte | Ternet





JN638 | JN638 **Men`s Traditional Shirt**

100% bomuld
S, M, L, XL, XXL, 3XL
100 g/m² James+Nicholson

GREEN/WHITE | RED/WHITE | ROYAL/WHITE

Herre-skjorte i klassisk look | Førsteklasses, strygelet poplin med easy-care | Klassisk snit, svagt taljeret, bryst lomme, 2 folder på ryggen | Ærmer kan rulles op og fæstnes med strop og knap | Afrundet forneden | Knapper i imiteret horn





JN637 | JN637 **Ladies` Traditional Shirt**

100% bomuld
XS, S, M, L, XL, XXL
100 g/m² James+Nicholson

GREEN/WHITE | PURPLE/WHITE | RED/WHITE | ROYAL/WHITE

Damen-skjorte i klassisk look | Førsteklasses, strygelet poplin med easy-care | Feminint taljeret snit | Ærmer kan rulles op og fæstnes med strop og knap | Afrundet forneden | Knapper i imiteret horn





JN616 | JN616 Ladies` Checked Blouse

100% bomuld
XS, S, M, L, XL, XXL
100 g/m² James+Nicholson

BLACK/WHITE	BORDEAUX/WHITE	DARK ORANGE/WHITE
FOREST GREEN/WHITE	GLACIER BLUE/WHITE	GREEN/WHITE
NAVY/RED/NAVY/WHITE	NAVY/WHITE	RED/WHITE
ROYAL/BLUE/GREEN/WHITE	ROYAL/WHITE	TURQUOISE/WHITE

Moderne, ternet skjorte med ensfarvede indlæg ved kraven og manchetterne | Førsteklasses, strygelet poplin med easy-care | Afrundet forneden | Feminint taljeret snit





JN617 | JN617 Men`s Checked Shirt

100% bomuld
S, M, L, XL, XXL, 3XL
100 g/m² James+Nicholson

BLACK/WHITE	BORDEAUX/WHITE	DARK ORANGE/BLUE/ORANGE/WHITE
DARK ORANGE/WHITE	FOREST GREEN/WHITE	GLACIER BLUE/WHITE
GREEN/WHITE	NAVY/RED/NAVY/WHITE	NAVY/WHITE
RED/WHITE	ROYAL/BLUE/GREEN/WHITE	ROYAL/WHITE
TURQUOISE/WHITE	WHITE/BLUE/YELLOW/WHITE	

Moderne, ternet skjorte med ensfarvede indlæg ved kraven og manchetterne | Førsteklasses, strygelet poplin med easy-care | Klassisk snit, svagt taljeret, bryst lomme, 2 folder på ryggen | Afrundet forneden



KY124 | BM7/BM8/BM9 Men`s Checked Shirt Urban

65% polyester / 35% bomuld
S, M, L, XL, XXL, 3XL
110 g/m² Karlowsky

BLACK (CA. P. BLACK 6 C) | NAVY (CA. P. 2767C) | SAHARA (CA. P. 467C)

Kropsstof: 65 % polyester/35 % bomuld, 110 g/m² | Easy-care |T-shirt til mænd i trendy, urbant design | Perfekt kombination af klassisk charme og smart streetwear-stil | Blødt stof giver en behagelig fornemmelse mod huden | Kan modstå mange vaske til fjernelse af kraftig tilsmudsning | Pasform: slim fit (skræddersyet snit) | Bagerste bærestykke | Kent krave | Lange ærmer | Afrundet sportsmanchet med to vandrette knapper til justering af manchetbredden | Afrundet forneden

KY125 | BF7/BF8/BF9 Ladies` Checked Shirt Urban

65% polyester / 35% bomuld
XS, S, M, L, XL, XXL
110 g/m² Karlowsky

BLACK (CA. P. BLACK 6 C) | NAVY (CA. P. 2767C) | SAHARA (CA. P. 467C)

Kropsstof: 65 % polyester/35 % bomuld, 110 g/m² | Easy-care | Bluse til kvinder i trendy, urbant design | Perfekt kombination af klassisk charme og smart streetwear-stil | Blødt stof giver en behagelig fornemmelse mod huden | Kan modstå mange vaske til fjernelse af kraftig tilsmudsning | Pasform: slim fit (skræddersyet snit) | Bagerste bærestykke | Kent krave | Lange ærmer | Afrundet sportsmanchet med to vandrette knapper til justering af manchetbredden | Afrundet forneden





PW250 | PR250 **Men`s Mulligan Check Cotton Long Sleeve Shirt**

100% bomuld
S, M, L, XL, XXL, 3XL
115 g/m²
Premier Workwear

CAMEL (CA. P. 132)/NAVY | RED/NAVY | STEEL/BLACK | WHITE/NAVY

Ærmer kan rulles op og fæstnes med strop på overarm | Manchetter med knapper | Smal blød krave | Figursyet pasform til mænd | Attraktivt ternet mønster | Passer til PR350





PW350 | PR350 **Ladies` Mulligan Check Cotton Long Sleeve Shirt**

100% bomuld
XS, S, M, L, XL, XXL
115 g/m²
Premier Workwear

CAMEL (CA. P. 132)/NAVY | RED/NAVY | STEEL/BLACK | WHITE/NAVY

Ærmer kan rulles op og fæstnes med strop på overarm | Smal blød krave | Figursyet pasform til kvinder | Attraktivt ternet mønster | Passer til PR250





PW254 | PR254 **Ginmill Check Mens Long Sleeve Cotton Shirt**

100% bomuld
S, M, L, XL, XXL, 3XL
115 g/m²
Premier Workwear

BLACK/WHITE

Garnfarvet bomulds poplin | Ærmer kan rulles op og fæstnes med strop på overarm | Smal blød krave | Let fittede model | Nederste manchet til langærmet mulighed





PW354 | PR354 **Ginmill Check Womens Long Sleeve Cotton Shirt**

100% bomuld
XS, S, M, L, XL, XXL
115 g/m²
Premier Workwear

BLACK/WHITE

Ærmer kan rulles op og fæstnes med strop på overarm | Manchet med dobbelt knap giver mulighed for lange ærme | Smal blød krave | Indsnit på ryggen og ved brystet





PW256 | PR256 **Sidehill Check Mens Long Sleeve Cotton Shirt**

100% bomuld
S, M, L, XL, XXL, 3XL
115 g/m²
Premier Workwear

NAVY (CA. P. 533C)/RED (CA. P. 201C)

Garnfarvet bomulds poplin | Ærmer kan rulles op og fæstnes med strop på overarm | Smal blød krave | Let fittede model | Nederste manchet til langærmet mulighed





PW356 | PR356 **Sidehill Check Womens Long Sleeve Cotton Shirt**

100% bomuld
XS, S, M, L, XL, XXL
115 g/m²
Premier Workwear

NAVY (CA. P. 533C)/RED (CA. P. 201C)

Garnfarvet bomulds poplin | Ærmer kan rulles op og fæstnes med strop på overarm | Manchet med dobbelt knap giver mulighed for lange ærme | Smal blød krave | Indsnit på ryggen og ved brystet



BURNSIDE



BU5210 | 5210 **Women`s Woven Plaid Flannel Shirt**

80% bomuld / 20% polyester
S, M, L, XL, XXL, 3XL
180 g/m² Burnside

BLACK CHECK | BLUE - WHITE (CHECKED) | KHAKI CHECK | RED - BLACK (CHECKED) | RED CHECK

Feminin pasform | 2 brystlommer med klap og knapper | Ærmer kan rulles op | 1 knap på manchetter | Forlænget rygstykke

BU8210 | 8210 **Woven Plaid Flannel Shirt**

80% bomuld / 20% polyester
S, M, L, XL, XXL, 3XL
180 g/m² Burnside

BLACK CHECK | BLUE - WHITE (CHECKED) | KHAKI CHECK | RED - BLACK (CHECKED) | RED CHECK

2 brystlommer med klap og knapper | Halvmåneformet skulderstykke | Sømkant forneden | Knap på manchetter, ærmer kan rulles op



SOL'S the fair spirit

L02101 | 02101 **Women`s Denim Shirt Barry**

100% bomuld
XS, S, M, L, XL, XXL
170 g/m² SOL´S

DENIM BRUT

Rå denim | Kropsnært snit | Indsnit på ryggen og ved brystet | Klassisk krave | Stolpe med 7 knapper | Ærmer stolper med 1 knap | Afrundet manchetter med 1 knap | 1 brystlomme

L02100 | 02100 **Men`s Denim Shirt Barry**

100% bomuld
S, M, L, XL, XXL, 3XL
170 g/m² SOL´S

DENIM BRUT

Rå denim | Klassisk snit | Button down-krave | Stolpe med 7 knapper | Ærmer stolper med 1 knap | Afrundet manchetter med 1 knap | 1 brystlomme



SOL'S the fair spirit

L02764 | 02764 **Women`s Shirt Burma**

100% bomuld
XS, S, M, L, XL, XXL
110 g/m² SOL´S

CHESTNUT | DARK BLUE | WHITE

Kropsnært snit | Indsnit på ryggen og ved brystet | 2 brystlommer med klap og knapper | Stolpe med 7 knapper | Lige afskåret manchetter med 1 knap | Ærmer stolper med 1 knap | Justerbare ærmer

L02763 | 02763 **Men`s Shirt Burma**

100% bomuld
S, M, L, XL, XXL, 3XL
110 g/m² SOL´S

CHESTNUT | DARK BLUE | WHITE

Lige snit | 2 brystlommer med klap og knapper | Lige afskåret manchetter med 1 knap | Ærmer stolper med 1 knap | Stolpe med 7 knapper | Justerbare ærmer





PW222 | PR222 **Men`s Jeans Stitch Denim Shirt**

100% bomuld
XS, S, M, L, XL, XXL, 3XL
155 g/m² Premier Workwear

BLACK DENIM (CA. P. 433) INDIGO DENIM (CA. P. 2767)

100% bomulds denim skjorte | Kontrastfarvet stikninger | Brystlomme på venstre side | Manchetter og ærme stolpe med knapper | Buet kant





PW322 | PR322 **Ladies` Jeans Stitch Denim Shirt**

100% bomuld
XS, S, M, L, XL, XXL, 3XL
155 g/m² Premier Workwear

BLACK DENIM (CA. P. 433) INDIGO DENIM (CA. P. 2767)

100% bomulds denim skjorte | Kontrastfarvet stikninger | 2 brystlommer | Manchetter og ærme stolpe med knapper | Buet kant





TJ4003 | 4003 **Womens Casual Twill Shirt**

100% bomuld
XS, S, M, L, XL, XXL, 3XL
166 g/m² Tee Jays

INDIGO

Shaped fit | Button down-krave | Forstærket krave og manchetter | Indsat skulderstykke med læg | Indvendig strop | Buet kant





TJ4002 | 4002 **Casual Twill Shirt**

100% bomuld
S, M, L, XL, XXL, 3XL, 4XL
166 g/m² Tee Jays

INDIGO

Shaped fit | Button down-krave | Forstærket krave og manchetter | Indsat skulderstykke med læg | Indvendig strop | Buet kant





BCSMD85 | SMD85 **Shirt DNM Vision / Men**

100% bomuld
S, M, L, XL, XXL
B&C

DEEP BLUE DENIM

100% bomulds denim twill - garment washed | Lige snit | Cut-away krave | Dekorative og farveafstemte, flerdobbelte stikninger bagest i kraven | Matchende knapper | Moderigtig, halvt skjult stolpe | Langærmet - for et mere afslappet udseende kan ærmerne smøges op og fastgøres med stropper | Ekstraknap i antik-messing på den venstre ærme stolpe giver skjorten et individuelt look | Dekorativt bærestykke med tredobbelte stikninger på bryst og ryg | Sidste knaphul er tværgående | Forstærkning i siden langs sømkant i vrangvendt denim | Buet kant forneden | B&C Collection er medlem af Fair Wear Foundation





BCSWD86 | SWD86 **Blouse DNM Vision / Women**

100% bomuld
XS, S, M, L, XL, XXL
B&C

DEEP BLUE DENIM

100% bomulds denim twill - garment washed | Lange ærmer med manchetter med 2 knapper | Indsnit foran og på ryggen for et feminint snit | Feminin krave med forlænget stykke ved 1. knap og lille vrangvendt denim lap for at forstærke DNM RAW look | Bagsiden af kraven er lavet i 2 dele for et vintage look | Matchende knapper | Stolpe med matchende zigzag sting for et DNM RAW look | Ekstraknap i antik-messing på den venstre ærme stolpe giver skjorten et individuelt look | Indsat skulderstykke med dekorative dobbeltstikninger foran | Lille kile i vrangvendt nederst på sidesøm | Buet kant forneden | Dekorative detaljer - kan omforme skjorten fra casual chic til urban look | B&C Collection er medlem af Fair Wear Foundation





SD040 | SD040 **Jack Denim Shirt**

100% bomuld

S, M, L, XL, XXL

So Denim

BLACK | DARK BLUE | LIGHT BLUE

Satin vævet | Ombukket kant forneden med enkeltsyning | Dobbelt stikning i kontrastfarve ved sidesømme, ærmer og manchetter | Enkeltstikning i kontrast ved krave, ærmegab og stolpe | Ærme stolpe med 2 knapper | Stolpe med knapper | Moderne smal krave | Lange ærmer | Indsat skulderstykke | Ingen lommer til maksimal udsmykningsområde





SD045 | SD045 **Lucy Denim Shirt**

100% bomuld

XS, S, M, L, XL

So Denim

BLACK | DARK BLUE | LIGHT BLUE

Satin vævet | Ombukket kant forneden med enkeltsyning | Dobbelt stikning i kontrastfarve ved sidesømme, ærmer og manchetter | Enkeltstikning i kontrast ved krave, ærmegab og stolpe | Ærme stolpe med 2 knapper | Stolpe med knapper | Moderne smal krave | Langærmet | Indsat skulderstykke | Ingen lommer til maksimal udsmykningsområde





SD042 | SD042 **Oscar Knitted Shirt**

95% bomuld / 5% elasthan

S, M, L, XL, XXL

190 g/m²

So Denim

BLACK | BLUE | WHITE

Fashion snit | Mikro piqué | Stolpe med knapper | Ombukket kant forneden med enkeltsyning | Ærme stolpe med 2 knapper | Moderne smal krave | Lange ærmer | Indsat skulderstykke | Indsnit i ryggen for bedre pasform | Ingen lommer til maksimal udsmykningsområde





SD047 | SD047 **Anna Knitted Shirt**

95% bomuld / 5% elasthan

XS, S, M, L, XL

190 g/m²

So Denim

BLACK | BLUE | WHITE

Fashion snit | Mikro piqué | Stolpe med knapper | Ombukket kant forneden med enkeltsyning | Ærme stolpe med 2 knapper | Moderne smal krave | Lange ærmer | Indsat skulderstykke | Indsnit i ryggen for bedre pasform | Ingen lommer til maksimal udsmykningsområde





TJ4010 | 4010 **Urban Oxford Shirt**

100% bomuld
S, M, L, XL, XXL, 3XL
166 g/m² Tee Jays

BLACK NAVY

Løstsiddende | Button down krave | Forstærket krave og manchetter | Bærestykke bag på





BYB9373 | 9373 **Vintage Shirt Longsleeve**

100% bomuld
S, M, L, XL, XXL, 3XL, 4XL, 5XL
235 g/m² Build Your Brandit

BLACK OLIVE

Lange ærmer | Vintagevasket look | Slidt effekt | Epauletter | Store brystlommer | Klassisk kravedesign





NE67001 | O67001 **Mens Twill Shirt**

80% bomuld / 20% polyester
S, M, L, XL, XXL, 3XL
210 g/m² Neutral

BLACK BOTTLE GREEN NAVY

Fairtrade-certificeret bomuld | Certificeret: økologisk bomuld | Kipervævet | 20% recycled polyester for øget styrke | Knapper af presset bomuld





BY152 | BY152 **Denim Shirt**

100% bomuld
S, M, L, XL, XXL, 3XL, 4XL, 5XL
Build Your Brand

BLACK WASHED

Skjortekrave, knap-stolpe og manchetter | Klassisk look | Denimstof | Regular fit | Påsatte ærmer | Knapper for horneffekt | 2 brystlommer





BU9247 | 9247 **Woven Texture Shirt**

55% bomuld / 45% polyester
S, M, L, XL, XXL, 3XL
112 g/m² Burnside

BLACK (WHITE HEATHER) BLUE (WHITE HEATHER) RED (WHITE HEATHER)

2 brystlommer med klap og knapper | Stikninger foran og på skulderstykke | Blue-Red har sort foér i kraven | Sømkant ved ærmer og forneden





STRETCH

SD001 | SD001 **Leo Straight Jeans**

99% bomuld / 1% elasthan (Black: 73% bomuld / 25% polyester / 2% elasthan)

28, 30, 32, 34, 36, 38, 40 / Length: 31 (regular), 33 (long)

So Denim

BLACK | DARK BLUE WASH | LIGHT BLUE WASH | MID BLUE WASH

Lige pasform | Strække denim | 5 lommer | Let sandblæsning og blegede striber („whiskers") | Bæltestropper i samme materiale | Knap og YKK-lynlås | Metalnittedetaljer ved lommehjørner | Dobbelt stikning forneden og ved ærmer





STRETCH

SD011 | SD011 **Katy Straight Jeans**

98% bomuld / 2% elasthan (Black: 77% bomuld / 21% polyester / 2% elasthan)

6 (34), 8 (36), 10 (38), 12 (40), 14 (42), 16 (44), 18 (46) / Length: 30 (regular), 32 (long)

305 g/m² So Denim

BLACK | DARK BLUE WASH | LIGHT BLUE WASH | MID BLUE WASH

Lige pasform | Strække denim | 5 lommer | Let sandblæst (kun blåvask) | Bæltestropper i samme materiale | Knap og YKK-lynlås | Metalnittedetaljer ved lommehjørner | Dobbelt stikning forneden og ved ærmer





STRETCH

SD055 | SD055 **Sophia Fashion Jean**

98% bomuld / 2% elasthan

6 (34), 8 (36), 10 (38), 12 (40), 14 (42), 16 (44), 18 (46) / Length: 30 (regular), 32 (long)

340 g/m² So Denim

FADED FASHION BLACK | FADED FASHION INDIGO

Skinny fit | Fashion snit | 5 lommer | Modefading og whiskering | Falsning i lårområdet | Metal nitte detaljer på lomme hjørner | Bæltestropper i samme materiale | Metallynlås foran | Metalnitter ved lommehjørner | Dobbelt stikning forneden og ved ærmer





STRETCH

SD004 | SD004 **Max Slim Jeans**

99% bomuld / 1% elasthan (Black: 73% bomuld / 25% polyester / 2% elasthan)

28, 30, 32, 34, 36, 38, 40 / Length: 31 (regular), 33 (long)

So Denim

BLACK | DARK BLUE WASH | LIGHT BLUE WASH | MID BLUE WASH

Slank pasform | Strække denim | 5 lommer | Let sandblæst (kun blåvask) | Bæltestropper i samme materiale | Knap og YKK-lynlås | Metalnittedetaljer ved lommehjørner | Dobbelt stikning forneden og ved ærmer | 10,5 oz (Black kun i 10 oz.)





STRETCH

SD014 | SD014 **Lara Skinny Jeans**

98% bomuld / 2% elasthan

6 (34), 8 (36), 10 (38), 12 (40), 14 (42), 16 (44), 18 (46) / Længde: 28 (short), 30 (regular), 32 (long)

So Denim

6(34)/28, 6(34)/30, 6(34)/32, 8(36)/28, 8(36)/30, 8(36)/32, 10(38)/28, 10(38)/30, 10(38)/32, 12(40)/28, 12(40)/30, 12(40)/32, 14(42)/28, 14(42)/30, 14(42)/32, 16(44)/28, 16(44)/30, 16(44)/32, 18(46)/28, 18(46)/30, 18(46)/32

BLACK | DARK BLUE WASH

6(34)/30, 6(34)/32, 8(36)/30, 8(36)/32, 10(38)/30, 10(38)/32, 12(40)/30, 12(40)/32, 14(42)/30, 14(42)/32, 16(44)/30, 16(44)/32, 18(46)/30, 18(46)/32

LIGHT BLUE WASH | MID BLUE WASH

Kort længde: 72 cm/28", almindelig længde: 77 cm/30", lang længde: 82 cm/32" | Skinny fit | Strække denim | 5 lommer | Let sandblæsning og blegede striber („whiskers") | Bæltestropper i samme materiale | Knap og YKK-lynlås | Metalnittedetaljer ved lommehjørner | Dobbelt stikning forneden og ved ærmer





SD050 | SD050 **Luke Fashion Jean**

98% bomuld / 2% elasthan

28, 30, 32, 34, 36, 38, 40 / Length: 31 (regular), 33 (long)

340 g/m² So Denim

FADED FASHION BLACK | FADED FASHION INDIGO

Slank pasform | Fashion snit | 5 lommer | Modefading og whiskering | Falsning i lårområdet | Metal nitte detaljer på lomme hjørner | Bæltestropper i samme materiale | Gennemgående metal lynlås | Metalnitter ved lommehjørner | Dobbelt stikning forneden og ved ærmer









SFM600 | SF600 **Men`s Skinni Jeans**

73% bomuld / 25% polyester / 2% elasthan

28, 30, 32, 34, 36, 38, 40 / Længde: 32 (regular), 34 (long)

SF Men

BLACK

Tear-out-label | Moderne, stramt snit med 5 lommer | YKK-metal lynlås | Dobbelt-stikning detaljer i sømmene | Bæltestropper | Indsat bagstykke for bedre pasform | Garment washed | 11,5 oz.









SF600 | SK600 **Women`s Skinni Jeans**

73% bomuld / 25% polyester / 2% elasthan

26, 28, 30, 32, 34, 36 / Længde: 32 (regular), 34 (long)

SF Women

BLACK

Tear-out-label | Moderne, stramt snit med 5 lommer | YKK-metal lynlås | Dobbelt-stikning detaljer i sømmene | Bæltestropper | Stofindsats bagpå og moderne, højere talje til en fremragende pasform | Stoffet forvasket for en ekstra blød kvalitet







BYB1003 | 1003 **Pure Vintage Trousers**

100% bomuld

S, M, L, XL, XXL, 3XL, 4XL, 5XL

235 g/m²

Build Your Brandit

ANTHRACITE | BEIGE | BLACK | DARK CAMO | OLIVE | URBAN-CAMO

Cargo-bukser | Side- og baglommer | Bånd på manchetterne





L02120 | 02120 **Men`s Chino Trousers Jules - Length 35**

98% bomuld / 2% elasthan

Talje: 38, 40, 42, 44, 46, 48, 50, 52, 54, 56 Inch / Længde: 35 Inch

240 g/m²

SOL´S

BLACK | CHARCOAL GREY (SOLID) | CHESTNUT | FRENCH NAVY

Lukkes med lynlås | Bæltestropper | 2 italienske lommer foran | 1 lille lomme foran | 2 baglommer med piping



L01425 | 01425 Women`s 7/8 Pants Jules

98% bomuld / 2% elasthan
34, 36, 38, 40, 42, 44, 46
240 g/m² SOL´S

BLACK | CHESTNUT | FRENCH NAVY
SUNSET PINK | ULTRAMARINE | WHITE

Knaplukning | Bæltestropper | 7/8 længde | 2 effekt-lommer bagpå

L01424 | 01424 Men`s Pants Jules - Length 33

98% bomuld / 2% elasthan
Talje: 38, 40, 42, 44, 46, 48, 50, 52, 54, 56 Inch / Længde: 33 Inch
240 g/m² SOL´S

BLACK | CHARCOAL GREY (SOLID) | CHESTNUT
FRENCH NAVY | KELLY GREEN | POPPY RED
SUNSET PINK | ULTRAMARINE | WHITE

Lukkes med lynlås | Bæltestropper | 2 italienske lommer foran | 1 lille lomme foran | 2 baglommer med piping



L02918 | 02918 Jared Women Pants

98% bomuld / 2% elasthan, Foret lomme: 100% bomuld
36, 38, 40, 42, 44, 46
228 g/m² SOL´S

BLACK | CREAMY DARK BLUE | FRENCH NAVY

Satin: 98% bomuld, 2% elastan | Italienske forlommer | Kropsnært snit | 2 baglommer | Billetlomme | Bæltestropper

L02917 | 02917 Jared Men Pants

98% bomuld / 2% elasthan, Foret lomme: 100% bomuld
38, 40, 42, 44, 46, 48, 50, 52
228 g/m² SOL´S

BLACK | CREAMY DARK BLUE | FRENCH NAVY

Satin: 98% bomuld, 2% elastan | Italienske forlommer | Kropsnært snit | 2 baglommer | Billetlomme | Bæltestropper



L01659 | 01659 Jasper Men`s Bermuda Short

100% bomuld
38, 40, 42, 44, 46, 48, 50, 52
190 g/m² SOL´S

BLACK | CHESTNUT | FOREST GREEN
FRENCH NAVY | POPPY RED | ULTRAMARINE
WHITE

Lige form | Bæltestropper | 2 italienske lommer foran | 1 billetlomme | 2 baglommer med piping

L02762 | 02762 Women`s Chino Bermuda Shorts Jasper

100% bomuld
34, 36, 38, 40, 42, 44, 46
190 g/m² SOL´S

BLACK | CHESTNUT | FRENCH NAVY
WHITE

Lukkes med lynlås | Bæltestropper | 2 italienske lommer foran | 1 billetlomme | 2 lommer med piping







BYB2001 | 2001 **Savage Shorts**

100% bomuld

S, M, L, XL, XXL, 3XL, 4XL, 5XL

235 g/m² Build Your Brandit

ANTHRACITE | BEIGE | BLACK | DARK CAMO | OLD WHITE | OLIVE | WOODLAND

Cargo-shorts | Robust materiale | Store sidelommer | To små lommer | Bælte med dekorative snøreringe





BYB2002 | 2002 **Vintage Shorts**

100% bomuld

S, M, L, XL, XXL

319 g/m² Build Your Brandit

ANTHRACITE | BLACK | DARK CAMO | OLIVE | SANDSTORM | URBAN-CAMO

Cargo-shorts | Klassisk cargo-snit | Kraftigt bomuldsstof | Robust materiale





L01660 | 01660 **Jackson Bermuda**

100% bomuld

38, 40, 42, 44, 46, 48, 50, 52

245 g/m² SOL´S

BLACK | CHESTNUT | FRENCH NAVY | UMBER

Afslappet snit | Lynlås med knapper | Bæltestropper | 2 italienske lommer foran | 2 cargo lommer i siderne med knappet klap | 2 baglommer med klap med piping





NE73331 | O73331 **Unisex Jumpsuit**

100% bomuld

XS, S, M, L, XL, XXL, 3XL

300 g/m² Neutral

BLACK | NAVY | SPORTS GREY

Fairtrade-certificeret bomuld | Kæmmet, økologisk bomuld | Fleece med børstet bagside | Matchende YKK-lynlås | Dobbelt foret hætte | Kængurulomme | Elastan-rib ved ærmerne og forneden | Flad snor





SFM470 | SF470 **Unisex All In One**

80% bomuld / 20% polyester (Heather Grey: 71% bomuld / 23% polyester / 6% viskose)

XXS/XS, S/M, L/XL

280 g/m² SF Men

BLACK | FUCHSIA | HEATHER GREY | NAVY

Unisex All In One, matcher Kids' SM470 | Slank passform | Lynlås foran | Elastisk 1x1 rib i ærmerne | 2 delt hætte med single jersey foér | Kænguru-lomme med overlocksøm | Flatlock sømmer ved ærmegab | Nakkebånd | TearOut-label





BYBB002 | BB002 **Basic Sweatpants**

50% bomuld / 50% polyester

XS, S, M, L, XL, XXL, 3XL, 4XL, 5XL, 6XL, 7XL

270 g/m² Build Your Brand Basic

XS, S, M, L, XL, XXL, 3XL, 4XL, 5XL, 6XL, 7XL

BLACK

XS, S, M, L, XL, XXL, 3XL, 4XL, 5XL

BURGUNDY | CHARCOAL | HEATHER GREY | NAVY | OLIVE | WHITE

Regular fit | Blød bomuldsblanding | Fleksibel linning med snoretræk | Lommer på siderne







SF068 | SK068 **Women`s 3/4 Length Leggings**

96% bomuld / 4% elasthan

XS, S, M, L, XL, XXL

190 g/m² SF Women

BLACK

Single jersey | Dame 3/4-leggings med elastisk linning og dobbelt-stikning ved sømkanten | SF (Skinni Fit) label kan fjernes

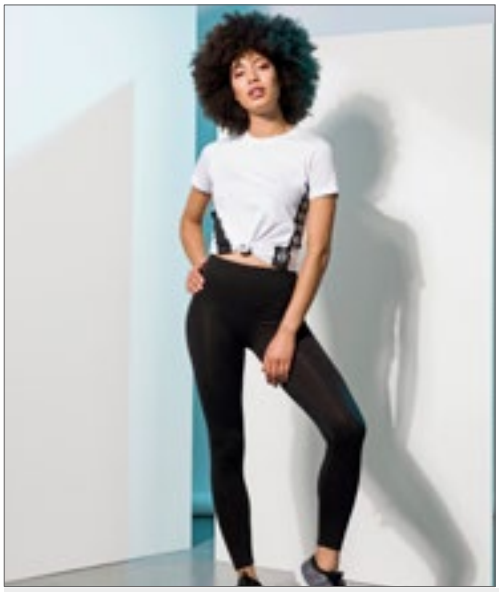



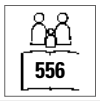

SF64 | SK064 **Women`s Leggings**

96% bomuld / 4% elasthan

XS, S, M, L, XL

190 g/m² SF Women

BLACK

Elastisk linning, med god pasform







BY099 | BY099 **Ladies Stretch Jersey Leggings**

95% bomuld / 5% elasthan

XS, S, M, L, XL, XXL, 3XL, 4XL, 5XL

220 g/m² Build Your Brand

BLACK

Klassisk sorte leggings | Bomuld-elastan blanding

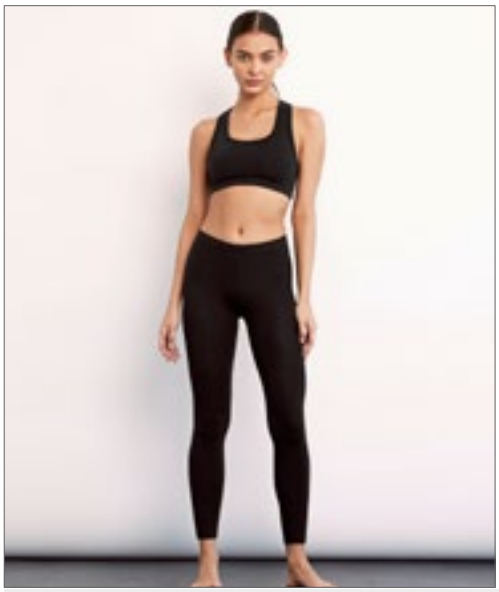





BL812 | 812 **Women`s Cotton Stretch Legging**

95% bomuld / 5% elasthan

S, M, L, XL

180 g/m² Bella

BLACK

Kæmmet ringspundet bomuld | Elastik i taljen | Ingen sidesømme





SFM82 | SF082 **Men´s Tartan Lounge Shorts**

100% bomuld
XS, S, M, L, XL, XXL
115 g/m² SF Men

NAVY-GREEN CHECK | RED-NAVY CHECK

100% Bomuld Flannel Twill vævning | Vævet lang ternet short med hvide streger | Elastik i linningen med kontrastfarvet snor uden funktion | TearOut-label





SF82 | SK082 **Women`s Tartan Frill Shorts**

100% bomuld
XXS, XS, S, M, L, XL
115 g/m² SF Women

NAVY-GREEN CHECK | RED-NAVY CHECK | WHITE-PINK CHECK

Ternede tekstilshorts med flæsekant | Elastik i linningen med kontrastfarvet snor uden funktion | Tear-out-label





SF83 | SK083 **Women`s Tartan Lounge Pants**

100% bomuld
XXS, XS, S, M, L, XL
115 g/m² SF Women

NAVY-GREEN CHECK | RED-NAVY CHECK | WHITE-PINK CHECK

Ternede lounge-bukser med enkel kant | Elastik i linningen med kontrastfarvet snor uden funktion | Tear-out-label





SFM83 | SF083 **Men`s Tartan Lounge Pants**

100% bomuld
XS, S, M, L, XL, XXL
115 g/m² SF Men

NAVY-GREEN CHECK | RED-NAVY CHECK | WHITE-MULTI CHECK

Ternede lounge-bukser med enkel kant | Elastik i linningen med kontrastfarvet snor uden funktion | Påsyet baglomme | Tear- away label for nem rebranding

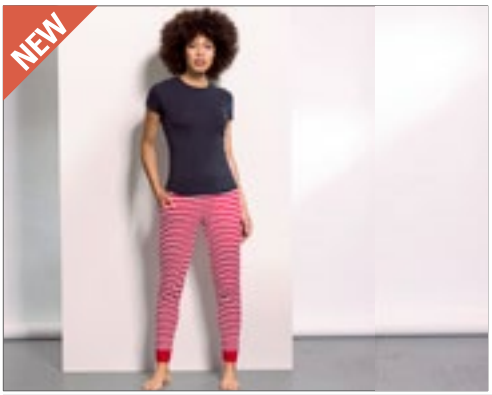



SF085 | SK085 **Women`s Cuffed Lounge Pants**

96% bomuld / 4% elasthan
XS, S, M, L, XL, XXL
180 g/m² SF Women

NAVY/WHITE STARS | RED/WHITE STRIPES

Single jersey | Ensfarvet elastisk linning | Snørelukning | Manchetter | Lommer i sidesømmen | Tear-out label for nem rebranding





SFM85 | SF085 **Men`s Lounge Pants**

96% bomuld / 4% elasthan
XS, S, M, L, XL, XXL
180 g/m² SF Men

NAVY/WHITE STARS | RED/WHITE STRIPES

Single jersey | Elastisk linning i samme farve | Snørelukning | Lige ben | Lommer i sidesømmen | Tear-out label for nem rebranding

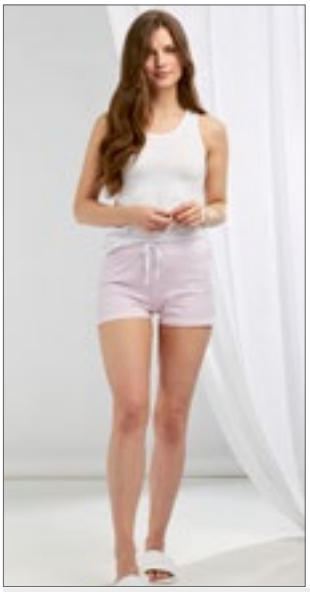



NEW COLOUR

TC052 | TC052 **Short Pyjamas Set in a Bag**

100% bomuld (Heather Grey: 85% bomuld / 15% viskose)

XS, S, M, L, XL

140 g/m² Towel City

WHITE/HEATHER GREY | WHITE/PINK/WHITE STRIPE

Hvid undertrøjetop med racerback | Shorts med elastiktalje | Heather Grey bukser med snoretræk | Blød og let bomuldsjersey | Perfekt til dekoration | Single jersey | Holdes væk fra ild

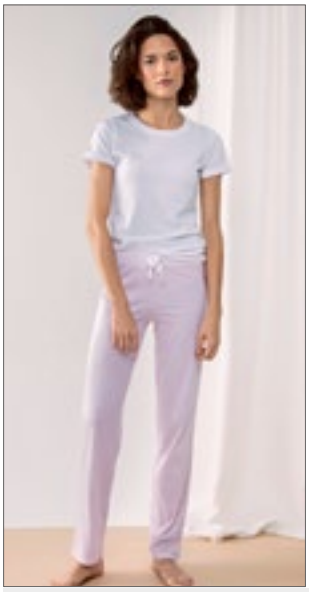



NEW COLOUR 577

TC053 | TC053 **Long Pant Pyjama Set in a Bag**

100% bomuld (Heather Grey: 85% bomuld / 15% viskose)

XS, S, M, L, XL

140 g/m² Towel City

WHITE/HEATHER GREY | WHITE/PINK/WHITE STRIPE

Hvid T-shirt med oprullede ærmekanter | Heather Grey bukser med elastiktalje | Heather Grey bukser med snoretræk | Blød og let bomuldsjersey | Perfekt til dekoration | Single jersey | Holdes væk fra ild





STRETCH

TC057 | TC057 **Ladies Satin Cami Short Pyjamas**

95% polyester / 5% elasthan

XS/S, M/L, XL/XXL

95 g/m² Towel City

BLACK | LIGHT PINK | WHITE

Pyjamassæt stretch satin top og shorts | V-hals med spaghettistropper | Justeringer på bagsiden af stropperne | Elastisk linning på shorts





STRETCH

TC055 | TC055 **Ladies Satin Long Pyjamas**

95% polyester / 5% elasthan

XS/S, M/L, XL/XXL

95 g/m² Towel City

BLACK | LIGHT PINK | WHITE

Pyjamas med langærmet skjorte i stretch satin og lange bukser | Midterste knap, der fastgøres midt foran | Brystlomme foran | Piping i skyggen i kontrast farve | Bukser med elastisk linning og snor i samme stof





577

TC059 | TC059 **Children's Long Pyjamas**

100% bomuld (Heather Grey: 85% bomuld / 15% viskose)

3/4, 5/6, 7/8, 9/10, 11/13 år

140 g/m² Towel City

WHITE/HEATHER GREY | WHITE/NAVY | WHITE/PINK/WHITE STRIPE

Single jersey | Pyjanmassæt med T-shirt og lange bukser | T-shirt med oprullet kant i hals og ærmer | Elastisk linning på bukser med bindesnor

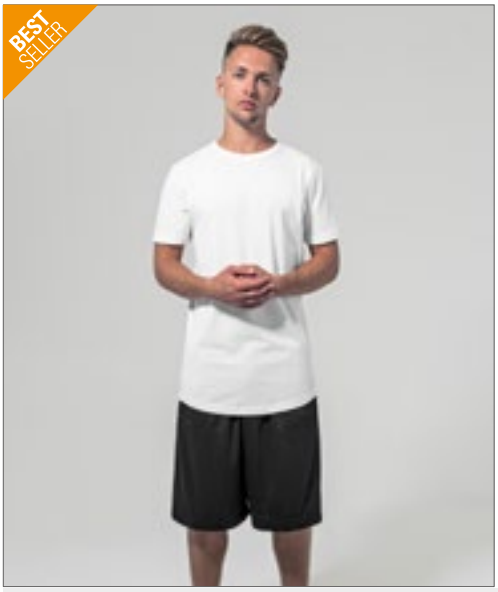





BY048 | BY048 **Mesh Shorts**

100% polyester
S, M, L, XL, XXL, 3XL, 4XL, 5XL
130 g/m² Build Your Brand

BLACK | NAVY

Polyester mikro mesh | Neutral størrelsesetiket uden branding





BY047 | BY047 **Two-tone Mesh Shorts**

100% polyester
S, M, L, XL, XXL
130 g/m² Build Your Brand

BLACK/BLACK/WHITE

Polyester mikro mesh | Neutral størrelsesetiket uden branding | Moderne afrundet søm med sideslids | Hvide striber forneden og i siden

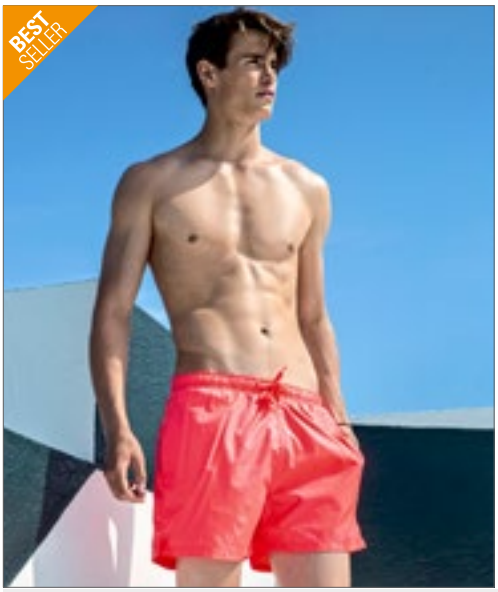







L01689 | 01689 **Sandy Swimming Suit**

100% polyester
XS, S, M, L, XL, XXL
90 g/m² SOL´S

BLACK | CARIBBEAN BLUE | CORAL NEON | FRENCH NAVY
NEON GREEN | NEON YELLOW | RED

Elastik linning med tone-i-tone snoretræk | 2 sidelommer | Baglomme med klap og Velcro® lukning | Side slidser | Egnet til farvesublimering | Microfiber polyester, Inder trusser foring : 100% polyester mesh trådnet







BY050 | BY050 **Swim Shorts**

100% Nylon, Foring: 100% Polyester
S, M, L, XL, XXL, 3XL, 4XL, 5XL
120 g/m² Build Your Brand

S, M, L, XL, XXL, 3XL, 4XL, 5XL
CHERRY | NAVY | OLIVE | PINK
S, M, L, XL, XXL
BLACK

Nylonmateriale | Neutral størrelsesetiket uden branding | Velegnet til tryk også ved anvendelse i klor- eller saltvand | 2 sidelommer | Lomme bagpå, der kan lukkes







BY153 | BY153 **Recycled Swim Shorts**

100% polyester
S, M, L, XL, XXL, 3XL, 4XL, 5XL
82 g/m² Build Your Brand

BLACK

Genanvendt polyester | Regular fit | Fleksibel linning med indvendig elastik | Net (mesh) lommer | Åndbare indvendige bukser i net | Små ventilationsåbninger i sidesømmene





BU9371 | 9371 **Stretch Board Shorts**

90% polyester / 10% elasthan
30, 32, 34, 36, 38, 40
136 g/m² Burnside

BLACK | BLACK CAMO | GREEN CAMO | RED

Træksnor med elastan | Elastisk materiale | Lomme på højre ben | Mønstrede shorts med sort indsats på inderlår, ensfarvede er uden indsats





BU9301 | 9301 **Solid Board Short**

100% polyester
30, 32, 34, 36, 38, 40
136 g/m² Burnside

BLACK | NAVY | NEON BLUE | NEON GREEN | RED

Satin finish | Træksnor med spande | Cargo lomme på højre ben





L02919 | 02919 **Men Sunrise Swimshorts**

100% polyester
XS, S, M, L, XL, XXL, 3XL
70 g/m² SOL´S

FRENCH NAVY | RED

Pongee Polyester, Foring: mesh indvendige trusser | Elastisk talje med tone-i-tone snor | 2 sidelommer | Baglomme | Tre farve detaljer på begge sider | TearAway-label





NH700 | ASTERIX **Asterix - Men`s Swimsuit**

100% polyester
S, M, L, XL, XXL, 3XL
110 g/m² Nath

BLACK | BLUE SMURF | GREEN LEAF | PINK | RED | ROYAL

Badebukser til mænd med netfoér | Indvendig lomme og baglomme med velcrolukning | Løkker på baglomme









NH900 | ENERGY **Energy - Sport Pants**

100% polyester
S, M, L, XL, XXL
150 g/m² Nath

BLACK/YELLOW FLUOR | WHITE/ROYAL FLUOR | YELLOW FLUOR/ROYAL FLUOR

Hurtigtørrende 100 % polyester teknik stof | Sportsshorts i åndbart og let stof med sidelommer og træksnor i kontrast | Kan vaskes ved 60°





JH080 | JH080 **Campus Shorts**

70% bomuld / 30% polyester (Charcoal (Heather): 52% bomuld / 48% polyester), (Heather Grey: 65% bomuld / 35% polyester)

S, M, L, XL, XXL

330 g/m² Just Hoods

BURGUNDY | CHARCOAL (HEATHER) | HEATHER GREY | JET BLACK | NEW FRENCH NAVY

Heavyweight shorts | Sidelommer | En påsat baglomme | Dyb ribafslutning med flad cremefarvet snor | Børstet fleece indvendigt | Blødt bomuldsstof med ideel trykflade | WRAP-certificeret | Tear- away label for nem rebranding





K922 | KK922 **Slim Fit Sweat Short**

65% polyester / 35% bomuld

XS, S, M, L, XL, XXL

250 g/m² Kustom Kit

BLACK | DARK GREY MARL | NAVY

1x1 rib, elastisk linning med flatlock kant | Flad træksnor i samme farve | Snørehuller i børstet metal | To sidelommer med jersey indvendig foer | Baglomme i højre side | Dobbelt stikning forneden og ved ærmer | Kustom Kit® tear-out label i taljen | Baglomme | Fransk jersey terry trøje





F495 | 64-036-0 **Lightweight Shorts**

80% bomuld / 20% polyester

S, M, L, XL, XXL

240 g/m² Fruit of the Loom

BLACK | DEEP NAVY | HEATHER GREY

Ubørstet letvægts fleece | Elastisk linning med snoretræk | Sidelommer





BCTM202 | TM202 **Shorts Move**

100% bomuld (Sport Grey: 85% bomuld / 15% viskose)

M, L, XL, XXL

185 g/m² B&C

BLACK | DARK GREY (SOLID) | NAVY | SPORT GREY (HEATHER)

100% forkrympet ringspundet bomuld | Knælange | Elastisk linning | 2 sidelommer og 1 baglomme | Dobbeltstikning forneden | Sidesømme | B&C Collection er medlem af Fair Wear Foundation





SF69 | SK069 **Women`s Retro Shorts**

100% bomuld (Heather Grey: 85% bomuld / 15% viskose)

XS, S, M, L, XL, XXL

220 g/m² SF Women

BLACK/BLACK | BLACK/WHITE | BRIGHT PINK/WHITE | BURGUNDY/WHITE | HEATHER GREY/BLACK | NAVY/WHITE | RED/WHITE | RED/YELLOW

Single jersey | Dame retro-shorts med kontrastfarvede kanter og snor | Elastisk talje | SF (Skinni Fit) label kan fjernes





SFM69 | SF069 **Men`s Retro Shorts**

100% bomuld

S, M, L, XL

250 g/m² SF Men

BLACK/WHITE | NAVY/WHITE

Fransk frotté | Retro stil med kontrast kantbånd og træksnor | Elastik i taljen | Lommer i siden | Tear-away label for nem rebranding

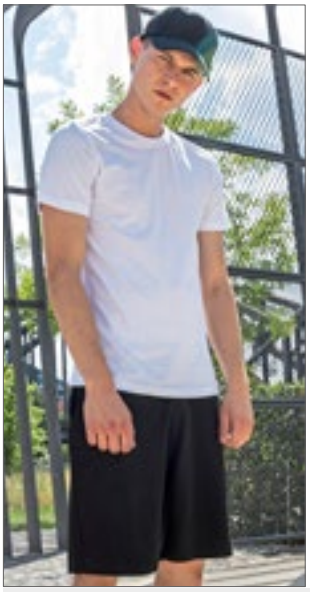



BY080 | BY080 **Terry Shorts**

Black: 95% bomuld / 5% elasthan; Charcoal: 57% bomuld / 38% polyester / 5% elasthan; Heather Grey: 85% bomuld / 10% viskose / 5% elasthan

S, M, L, XL, XXL

260 g/m² Build Your Brand

BLACK | CHARCOAL (HEATHER) | HEATHER GREY

Neutral størrelsesetiket | Bred talje med træksnor | Knælange | Syet kant | Løstsiddende





SF62 | SK062 **Women`s Shorts**

96% bomuld / 4% elasthan

S, M, L

220 g/m² SF Women

BLACK | WHITE

Moderne, lav talje med bred elastik og træksnor detalje | Elastan-andelen giver formstabilitet





L233 | 01175 **Men`s Short June**

80% bomuld / 20% polyester

S, M, L, XL, XXL, 3XL

240 g/m² SOL´S

BLACK | FRENCH NAVY | GREY MELANGE | ROYAL BLUE | WHITE

Elastisk linning | 2 sidelommer





JHK481 | SWSHORTSM **Sweat Shorts Man**

60% polyester / 40% bomuld

S, M, L, XL

290 g/m² JHK

BLACK | GREY MELANGE | NAVY

Shorts med elastisk linning | Forlommer med markerede sømme | Baglomme





JHK480 | SWPANTSM **Men Sweat Pants**

60% polyester / 40% bomuld

S, M, L, XL, XXL

290 g/m² JHK

BLACK | GREY MELANGE | NAVY

Sidelommer | Bukser med elastik i talje og snørebånd i samme farve





SF425 | SK425 **Women`s Slim Cuffed Jogger**

60% bomuld / 40% polyester (Heather Grey: 75% bomuld / 20% polyester / 5% viskose)

XS, S, M, L, XL

250 g/m² SF Women

BLACK | HEATHER GREY | NAVY

Ribbet manchetter og talje med flad træksnor i samme farve | Broderede lufthuller | 2 buede sidelommer | Tear-out SF-label (Skinnifit)





SFM425 | SF425 **Men`s Slim Cuffed Jogger**

60% bomuld / 40% polyester (Heather Grey: 75% bomuld / 20% polyester / 5% viskose)

S, M, L, XL, XXL

250 g/m² SF Men

BLACK | HEATHER GREY | NAVY

Tear-out SF-label (Skinnifit) | Ribbet manchetter og talje med flad træksnor i samme farve | Broderede lufthuller | 2 buede sidelommer og 1 x påsat baglomme





BY103 | BY103 **Ladies Interlock Jogpants**

100% bomuld

XS, S, M, L, XL, XXL, 3XL, 4XL, 5XL

230 g/m² Build Your Brand

BLACK/WHITE

Matchende striber langs hele sidesømmen | Matchende snørebånd med brede metalender | Lommer med piping-søm i kanten | Blødt, rent bomuld interlock-materiale

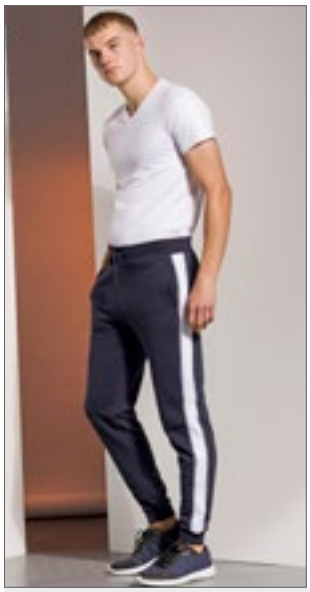



SFM423 | SF423 **Unisex Contrast Joggers**

60% bomuld / 40% polyester

XXS, XS, S, M, L, XL, XXL

250 g/m² SF Men

BLACK/WHITE | NAVY/WHITE

Unisex | Slank pasform | To buede sidelommer | Stribet kontrastbånd - 100% polyester, velegnet til sublimeringstrykning | Hvidt bånd på ydersiden med fin sort vipning | 1x1 dyb rib forneden og ved ærmer | TearOut-label





JH072 | JH072 **College Cuffed Jogpants**

80% bomuld / 20% polyester (Charcoal (Heather): 52% bomuld / 48% polyester), (Heather Grey: 75% bomuld / 25% polyester)

S, M, L, XL, XXL

280 g/m² Just Hoods

CHARCOAL (HEATHER) | DEEP BLACK | HEATHER GREY | JET BLACK | NEW FRENCH NAVY

Elastikkant ved buksebenet | Elastisk linning med indvendig træksnor | Børstet fleece indvendigt | Sidelommer | Tear- away label for nem rebranding



GILDAN

GILDAN Heavy Blend

>3XL

G18120 | C18120 **Heavy Blend™ Sweatpants with Cuff**

50% bomuld / 50% polyester
S, M, L, XL, XXL, 3XL, 4XL, 5XL
271 g/m² Gildan

BLACK | DARK HEATHER | NAVY | SPORT GREY (HEATHER)

Sidesømme | Skjult elastik i talje med træksnor | Satinmærke | Lommer med sidesøm og indvendig beklædning af jersey | Differentieret snit for bedre pasform | Dobbelt stikning ribmanchetter



ROLY



Label

RY0461 | PA0461 **Cerler Jogpant**

60% bomuld / 40% polyester (Heather Grey: 85% bomuld / 15% viskose)
S, M, L, XL, XXL
280 g/m² Roly

BLACK MELANGE 243 | HEATHER GREY 58 | HEATHER NAVY BLUE 247

Ikke børstet indvendigt | Figurbetonet | Elastisk linning med snoretræk på ydersiden | Sidelommer | Ekstra dyb lomme i højre side med skjult lynlås | Tværsøm på midten af benet | Manchetter på benkanter | Tear- away label for nem rebranding



SOL'S the fair spirit



L386 | 83030 **Jogging Trousers Jogger**

50% bomuld / 50% polyester
XS, S, M, L, XL, XXL, 3XL
240 g/m² SOL´S

BLACK | GREY MELANGE | NAVY

Elastik i linning og forneden ved benene | 2 sidelommer | 1 baglomme | Børstet fleece indvendigt



SOL'S the fair spirit

L02084 | 02084 **Men`s Slim Fit Jogging Pants Jake**

50% bomuld / 50% polyester (Grey Melange: 64% bomuld / 30% polyester / 6% viskose), (Charcoal Melange: 60% bomuld / 40% polyester)
XS, S, M, L, XL, XXL, 3XL
240 g/m² SOL´S

BLACK | CHARCOAL MELANGE | FRENCH NAVY | GREY MELANGE | WHITE

2 italienske lommer foran | 1 baglomme | 2x2 rib i talje og ved manchetter | Træksnor i taljen

558

L02085 | 02085 **Women`s Slim Fit Jogging Pants Jake**

50% bomuld / 50% polyester (Grey Melange: 64% bomuld / 30% polyester / 6% viskose), (Charcoal Melange: 60% bomuld / 40% polyester)
XS, S, M, L, XL, XXL
240 g/m² SOL´S

BLACK | CHARCOAL MELANGE | FRENCH NAVY | GREY MELANGE | WHITE

1 baglomme | 2x2 rib i talje og ved manchetter | Træksnor i taljen





S5650 | ST5650 **Recycled Unisex Sweatpants**

80% bomuld / 20% polyester (Grey Heather: 70% bomuld / 30% polyester)
XS, S, M, L, XL, XXL
280 g/m² Stedman®

BLACK OPAL | BLUE MIDNIGHT | GREY HEATHER

Recycled polyester | Miljøvenligt recycled materiale (6 plastflasker pr. Buks) | Unisex stil | Børstet indvendigt | 2 sidelommer med metal lynlåse (nikkelfri) | Højre baglomme | Tone-til-tone snore af samme stof i linning | Brede ribmanchetter | Vævet størrelse label i linningen | Afrivnings- plejelabel i siden | Kan vaskes ved 40°

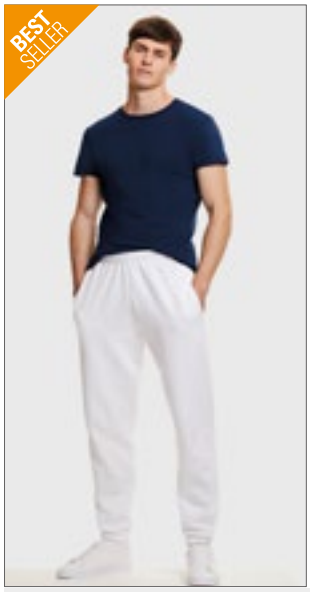



F480 | 64-026-0 **Classic Elasticated Cuff Jog Pants**

80% bomuld / 20% polyester (Dark Heather Grey: 60% bomuld / 40% polyester)
S, M, L, XL, XXL, 3XL
280 g/m² (Heather Grey: 260 g/m²) Fruit of the Loom

S, M, L, XL, XXL, 3XL
BLACK | DEEP NAVY | HEATHER GREY
NAVY | WHITE
S, M, L, XL, XXL
DARK HEATHER GREY

Elastisk linning med snoretræk | Sidelommer | Elastik kantbånd i ærmer





F480N | 64-040-0 **Premium Elasticated Cuff Jog Pants**

70% bomuld / 30% polyester
S, M, L, XL, XXL
280 g/m² (Heather Grey: 260 g/m²) Fruit of the Loom

BLACK | DEEP NAVY | HEATHER GREY

Elastisk linning med snoretræk | Sidelommer | Elastik kantbånd i ærmer





F481 | 64-032-0 **Classic Open Hem Jog Pants**

80% bomuld / 20% polyester (Dark Heather Grey: 60% bomuld / 40% polyester)
S, M, L, XL, XXL, 3XL
280 g/m² (Heather Grey: 260 g/m²) Fruit of the Loom

S, M, L, XL, XXL, 3XL
BLACK | DEEP NAVY | HEATHER GREY
S, M, L, XL, XXL
DARK HEATHER GREY

Elastisk linning med snoretræk | Sidelommer | Lige ben åbning





F490 | 64-038-0 **Lightweight Open Hem Jog Pants**

80% bomuld / 20% polyester
S, M, L, XL, XXL
240 g/m² Fruit of the Loom

BLACK | DEEP NAVY | HEATHER GREY

Ubørstet letvægts fleece | Elastisk linning med snoretræk | Sidelommer | Lige ben åbning





F485 | 64-046-0 **Unisex Lightweight Cuffed Jog Pants**

80% bomuld / 20% polyester
XS, S, M, L, XL, XXL
240 g/m² Fruit of the Loom

BLACK | DEEP NAVY | HEATHER GREY

Unisex stil | Elastisk talje med udvendigt snoretræk i samme farve | Sidelommer | Ærmekant med bomuld/Lycra®-rib







MY1120 | MY1120 **my mate - Ladies´Jogger**

80% bomuld / 20% polyester (Heather Grey: 85% bomuld / 15% viskose)

XS, S, M, L, XL, XXL

300 g/m² Miners mate

BLACK HEATHER GREY

Kontrasterende linning | Bredt bånd, der matcher farverne | 2 x 1 ribstrik på ankler og linning | Dybe sidelommer foran med nylonlynlås | Blødt børstet jerseystof indeni | Mellemstore etiketter på den ene side | Miners Mate label kan fjernes | Krympeforebyggende behandling | Enzym- og silikonevasket







MY1110 | MY1110 **my mate - Men´s Jogger**

80% bomuld / 20% polyester (Heather Grey: 85% bomuld / 15% viskose)

S, M, L, XL, XXL, 3XL

300 g/m² Miners mate

BLACK HEATHER GREY

Kontrasterende linning | Bredt bånd, der matcher farverne | Snorebesat indvendig lomme | 2 x 1 ribstrik på ankler og linning | Dybe sidelommer foran med nylonlynlås | Blødt børstet jerseystof indeni | Mellemstore etiketter på den ene side | Miners Mate label kan fjernes | Krympeforebyggende behandling | Enzym- og silikonevasket





E3190 | 3190F **Women`s Casual Pants**

95% bomuld / 5% elasthan (Sports Grey: 81% bomuld / 14% viskose / 5% elasthan)

XS, S, M, L, XL, XXL

240 g/m² Promodoro

BLACK SPORTS GREY (HEATHER)

Sweat-buks | Komfortabel linning med snoretræk | Sømkanten i benet kan justeres med snoretræk | Molton unbrushed | 95% bomuld / 5% elastan (Sports Grey: 81% bomuld / 14% viskose / 5% elastan)







E7001 | 7001 **Men`s Casual Pants**

100% bomuld (Sports Grey: 85% bomuld / 15% viskose)

S, M, L, XL, XXL, 3XL

280 g/m² Promodoro

BLACK SPORTS GREY (HEATHER)

Linning med snoretræk | Indstikslommer foran | Åben forneden ved benene | Ubørstet | Molton | 100% kæmmet bomuld (Sports Grey: 85% kæmmet bomuld/15% polyester)





NE74002 | O74002 **Sweatpants with Cuff and Zip Pocket**

100% bomuld

XS, S, M, L, XL, XXL, 3XL

300 g/m² Neutral

BLACK NAVY SPORTS GREY

Fairtrade-certificeret bomuld | Certificeret: økologisk bomuld | Fleece med børstet bagside | Sidelommer med matchende YKK lynlås | Baglomme | Rib i taljen og ved ærmer | Flad snor





JC081 | JC081 **Men`s Cool Track Pant**

100% polyester
S, M, L, XL, XXL
125 g/m² Just Cool

FRENCH NAVY | JET BLACK

Blød kvalitet | Ideel til træning og fritidsaktiviteter | Elastik i taljen med matchende træksnore - indvendigt | Fuldt foret | 2 sidelommer med lynlås | Lynlås helt op til knæ | Åben stil med justerbar lukning i samme materiale







BY014 | BY014 **Heavy Sweatpants**

65% bomuld / 35% polyester
S, M, L, XL, XXL, 3XL, 4XL, 5XL
300 g/m² Build Your Brand

BLACK | HEATHER GREY

Indvendig opkradset sweat-tekstil | Neutral størrelsesetiket uden branding | Elastisk kant forneden ved benene | Runde snore i linningen | 2 indstikslommer foran | En baglomme | Lige pasform





BY013 | BY013 **Heavy Deep Crotch Sweatpants**

65% bomuld / 35% polyester
S, M, L, XL, XXL
300 g/m² Build Your Brand

BLACK | HEATHER GREY

Indvendig opkradset sweat-tekstil | Moderigtigt, dybt skridt | Neutral størrelsesetiket uden branding | Elastisk kant forneden ved benene | Runde snore i linningen | 2 indstikslommer foran | En baglomme





TJ5606 | 5606 **Unisex Performance Jogging Pant**

100% polyester
XS, S, M, L, XL, XXL, 3XL
290 g/m² Tee Jays

BLACK

Fashion snit | 2 lynlåslommer | Elastisk taljebånd | SBS lynlåse | Manchetter i samme materiale | Ubørstet





TJ5425 | 5425 **Sweat Pants**

70% bomuld / 30% polyester
XS, S, M, L, XL, XXL
310 g/m² Tee Jays

BLACK | HEATHER GREY

Ringspundet bomuld | 2 sidelommer og 1 baglomme | Langfibret egyptisk bomuld | Meget blød kvalitet | Dobbeltsyning | Dobbeltfarvet | Børstet indvendigt | Elastan i alle ribbene for bedre stabilitet





BU8801 | B8801 **Joggers**

100% polyester
S, M, L, XL, XXL, 3XL
204 g/m² Burnside

BLACK | HEATHER CHARCOAL | HEATHER GREY | HEATHER NAVY

Elastik i taljen | Sort træksnor | Falsk gylp | Lommer med lynlås i siderne | Baglomme | Knæsyninger | Hæm på manchetter forneden





Z268M | R-268M-0 **Men`s Authentic Jog Pants**

80% bomuld / 20% polyester, Yderstof: 100% bomuld
S, M, L, XL, XXL
280 g/m² Russell

BLACK | FRENCH NAVY | LIGHT OXFORD (HEATHER)

Kæmmet ringspundet bomuld | 3-lags materiale | Unik dobbelt garn-konstruktion | Skrå lommer med skjult lynlås i samme materiale | Påsyet baglomme | Flad, kraftig træksnor med knaphulsløkker | Rib ved ankler og talje





Z268F | R-268F-0 **Ladies` Authentic Jog Pants**

80% bomuld / 20% polyester, Yderstof: 100% bomuld
XS, S, M, L, XL
280 g/m² Russell

BLACK | FRENCH NAVY | LIGHT OXFORD (HEATHER)

Kæmmet ringspundet bomuld | 3-lags materiale | Unik dobbelt garn-konstruktion | Skrå lommer med skjult lynlås i samme materiale | Påsyet baglomme | Flad, kraftig træksnor med knaphulsløkker | Rib ved ankler og talje





CV3727 | 3727 **Unisex Jogger Sweatpants**

52% Bomuld / 48% Polyester (Heather Navy: 60% Bomuld / 40% Polyester)
XS, S, M, L, XL, XXL
220 g/m² Canvas

ATHLETIC HEATHER | BLACK | DARK GREY HEATHER | HEATHER NAVY

52 % kæmmet, ringspundet bomuld/48 % polyester | Polyester Fleece | Sidelommer | Hvid træksnor | Manchetter forneden





CV3737 | 3737 **Unisex Fleece Long Scrunch Pant**

60% bomuld / 40% polyester
XS, S, M, L, XL, XXL
220 g/m² Canvas

BLACK | DARK GREY HEATHER

Elastisk kant forneden ved benene | Elastik i taljen | Hvid træksnor | Kæmmet, ringspundet bomuld | Sidesømme | Ingen lommer | Moderigtig design





SW277 | SW277 **Unisex Sweat Pants**

80% bomuld / 20% polyester (Sports Grey: 70% bomuld / 30% polyester), (Dark Heather: 50% bomuld / 50% polyester)
XS, S, M, L, XL, XXL
290 g/m² Starworld

BLACK | DARK HEATHER | DEEP NAVY | SPORTS GREY (MELANGE)

3-trådet børstet fleece. 290 gms | Elastisk kant forneden med ensfarvet tråd | Elastikkantbånd i ærmer | Sidelommer | Kan vaskes ved 40° | SEDEX kontrolleret







XO1600 | 1600 **Men´s Pants**

80% bomuld / 20% polyester (Heather Grey: 70% bomuld / 25% polyester / 5% viskose)

XS, S, M, L, XL, XXL, 3XL

280 g/m² X.O by Promodoro

BERRY | BLACK | FRENCH NAVY | HEATHER GREY | OLIVE

Joggingbukser | Linning med snorelukning | 2 sidelommer med lynlås i matchende farve | Blandede materialer | Krølfrit moltonstof







XO1700 | 1700 **Women´s Pants**

80% bomuld / 20% polyester (Heather Grey: 70% bomuld / 25% polyester / 5% viskose)

XS, S, M, L, XL, XXL, 3XL

280 g/m² X.O by Promodoro

BERRY | BLACK | FRENCH NAVY | HEATHER GREY | OLIVE

Joggingbukser | Linning med snorelukning | 2 sidelommer med lynlås i matchende farve | Blandede materialer | Krølfrit moltonstof









JH077 | JH077 **Women´s Tapered Track Pant**

96% bomuld / 4% elasthan (Heather Grey: 85% bomuld / 11% polyester / 4% elasthan)

XS, S, M, L, XL

280 g/m² Just Hoods

HEATHER GREY | JET BLACK | NEW FRENCH NAVY

Moderne slim fit | Lige ben åbning | Forlommer med YKK-lynlåse | Elastiktalje med udvendige træksnore i samme farve | Tear- away label for nem rebranding | Blødt bomuldsstof med ideel trykflade







K933 | KK933 **Slim Fit Sweat Pant**

65% polyester / 35% bomuld

XS, S, M, L, XL, XXL

250 g/m² Kustom Kit

BLACK | DARK GREY MARL | NAVY

Mænds slim fit joggingbuks | 1 x1 rib elastisk talje med flatlock | Flad træksnor i samme farve med ender i børstet metal | Snørehuller i børstet metal | To sidelommer med jersey indvendig foer | Baglomme i højre side | Dobbelt lag 1x1 ribbet ankelmanchetter med flatlock søm | Kustom Kit® tear-out label i taljen









JH074 | JH074 **Tapered Track Pant**

80% bomuld / 20% polyester (Charcoal (Heather): 52% bomuld / 48% polyester), (Heather Grey: 75% bomuld / 25% polyester), (Green Camo: 70% bomuld / 30% polyester)

S, M, L, XL, XXL

280 g/m² Just Hoods

ASH (HEATHER) | CHARCOAL (HEATHER) | GREEN CAMO | HEATHER GREY | JET BLACK | NEW FRENCH NAVY

Moderne slim fit | Rib manchetter | Forlommer | Elastiktalje med udvendige træksnore | Tear- away label for nem rebranding | Blødt bomuldsstof med ideel trykflade







F990 | 67-012-6 **Classic Slip (3 Pair Pack)**

100% bomuld
S, M, L, XL, XXL
150 g/m² (White: 145 g/m²) Fruit of the Loom

BLACK STRIPE/WHITE/MID GREY MARL	BLACK/BLACK/BLACK
NAVY/NAVY/MID BLUE	WHITE/WHITE/WHITE

Klassisk trusse | Elastik i taljen | Vævet brand label i taljen | 2 lag foran | Uden label- behandling, indhold & strørrelse, trykket for bedre komfort







F991 | 67-018-7 **Classic Sport (2 Pair Pack)**

95% bomuld / 5% elasthan
S, M, L, XL, XXL
155 g/m² (White: 150 g/m²) Fruit of the Loom

BLACK/BLACK	LIGHT GREY MARL/LIGHT GREY MARL
NAVY/NAVY	WHITE/WHITE

Moderigtigt atletisk snit | Matchende præget elatik i taljen | 2 lag foran | Uden label- behandling, indhold & strørrelse, trykket for bedre komfort







F992 | 67-020-7 **Classic Shorty (2 Pair Pack)**

95% bomuld / 5% elasthan
S, M, L, XL, XXL
155 g/m² (White: 150 g/m²) Fruit of the Loom

BLACK/BLACK	LIGHT GREY MARL/LIGHT GREY MARL
NAVY/NAVY	WHITE/WHITE

Moderigtigt snit med korte ben | Matchende præget elatik i taljen | 2 lag foran | Uden label- behandling, indhold & strørrelse, trykket for bedre komfort









F993 | 67-026-7 **Classic Boxer (2 Pair Pack)**

95% bomuld / 5% elasthan
S, M, L, XL, XXL
155 g/m² (White: 150 g/m²) Fruit of the Loom

BLACK/BLACK	LIGHT GREY MARL/LIGHT GREY MARL
NAVY/NAVY	WHITE/WHITE

Boxer i klassisk snit | Matchende præget elatik i taljen | Med åbning foran | 2 lag foran | Uden label - behandling, indhold & strørrelse, trykket for bedre komfort







F997 | 67-082-3 **Men`s Original Style Tee (3 Pair Pack)**

100% bomuld
S, M, L, XL, XXL
135 g/m² Fruit of the Loom

WHITE

Rund halsudskæring med halsrib og med nakketape i samme farve | Store ærmegab og kraveåbning med henblik på en behagelig pasform

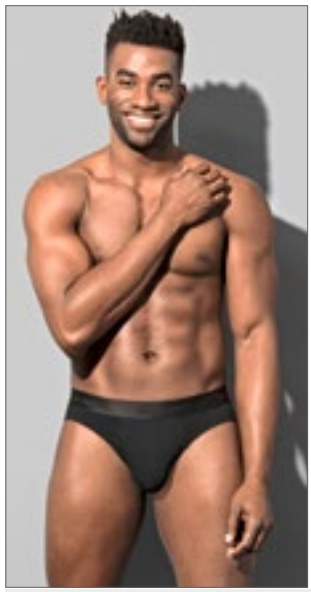





S9692 | ST9692 **Dexter Briefs 2-er Pack**

92% bomuld / 8% elasthan
S, M, L, XL, XXL
195 g/m² Stedman®

BLACK OPAL	WHITE

Single-Jersey, „Full-Feeder“ | 2 i en pakke | Elastik med ‚Stedman‘ logo | Kan vaskes ved 40° | Body fit





S9691 | ST9691 **Dexter Boxers 2-er Pack**

92% bomuld / 8% elasthan
S, M, L, XL, XXL
195 g/m² Stedman®

BLACK OPAL | WHITE

Single-Jersey, „Full-Feeder" | 2 i en pakke | Elastik med ‚Stedman' logo | Kan vaskes ved 40° | Body fit





BY132 | BY132 **Men Boxer Shorts 2-Pack**

95% bomuld / 5% elasthan
S, M, L, XL, XXL, 3XL, 4XL, 5XL
160 g/m² Build Your Brand

BLACK | CHARCOAL (HEATHER) | HEATHER GREY | WHITE

Stræk Jersey | Fremhævet elastisk linning | Egnet til flock print, silketryk eller brodering





E8001 | 8001 **Men`s Boxer Shorts**

95% bomuld / 5% elasthan
S, M, L, XL, XXL
180 g/m² Promodoro

BLACK/RED

Elastik i taljen med røde kontrast striber | Røde kontrastsyninger i sidesømme | Single jersey | 95% kæmmet bomuld / 5% elastan





SN002229 | 002229 **Men Boxer Shorts 2-Pack**

95% bomuld / 5% elasthan
S, M, L, XL, XXL
Seidensticker

BLACK | GREY MELANGE | WHITE

Førsteklasses forarbejdning | Bomuld af høj kvalitet med stretch | Tætsiddende pasform | Bred linning | Pyntet med karakteristisk mærkebroderi | Pakke med to stk.





SF436 | SK436 **Women`s Fashion Brief**

96% polyester / 4% elasthan (Jacquard bånd: 60% nylon / 30% polyester / 10% elasthan)
XS, S, M, L
240 g/m² SF Women

BLACK/WHITE | WHITE/WHITE

Fashion-dametrusser, passer til SK236 Fashion Crop Top | Stort indhold af polyester til all-over sublimations tryk | Blødt Jacquard vævet elastik i taljen der kan trykkes på | 100% bomuld i skridtet | Tear- away label for nem rebranding





E8005 | 8005 **Women`s Panty 95/5**

95% bomuld / 5% elasthan
XS, S, M, L, XL
150 g/m² Promodoro

BLACK

Single jersey | 95% kæmmet bomuld / 5% elastan

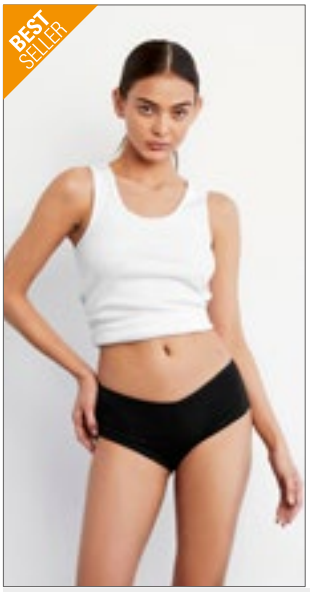

BELLA+CANVAS





BL491 | 491 **Women`s Cotton Stretch Shortie**

95% bomuld / 5% elasthan

S, M, L, XL

200 g/m² Bella

S, M, L, XL

BLACK WHITE

S, M, L

FUCHSIA RED

Kæmmet ringspundet bomuld | Elastisk satinkantbånd | Krympeforebyggende behandling

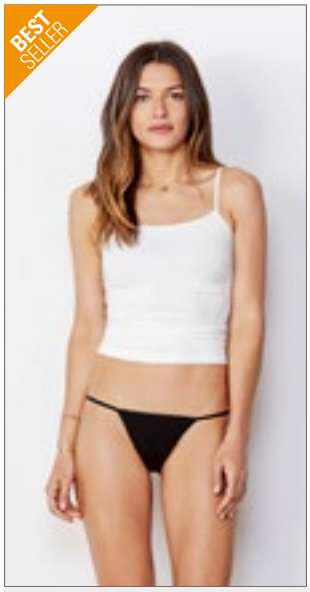

BELLA+CANVAS



BL301 | 301 **Women`s Cotton Stretch String Tanga**

95% bomuld / 5% elasthan

S, M, L

200 g/m² Bella

BLACK WHITE

Kæmmet ringspundet bomuld | Satinkantbånd med dobbeltnålesting | Krympeforebyggende behandling



REGATTA PROFESSIONAL



RG111 | TRU111 **Thermal Short-Sleeve Vest**

50% bomuld / 50% polyester

S, M, L, XL, XXL

205 g/m² Regatta Professional

BLUE DENIM WHITE

Let børstet for max. Komfort



REGATTA PROFESSIONAL

RG112 | TRU112 **Thermal Longsleeve Vest**

50% bomuld / 50% polyester

S, M, L, XL, XXL

205 g/m² Regatta Professional

BLUE DENIM WHITE

Let børstet for max. Komfort

RG113 | TRU113 **Thermal Long Johns**

50% bomuld / 50% polyester

S, M, L, XL, XXL

205 g/m² Regatta Professional

BLUE DENIM WHITE

Let børstet for max. Komfort









JN215 | JN215 Sport Socks

55% polyester / 22% bomuld / 21% polyamid / 2% elasthan

35/38, 39/41, 42/44, 45/47

James+Nicholson

BLACK/WHITE | BRIGHT BLUE/WHITE
BRIGHT GREEN/WHITE | BRIGHT ORANGE/WHITE
BRIGHT YELLOW/WHITE | RED/WHITE
WHITE/WHITE

Åndbare og fugtregulerende | Flade og trykfri søm | Polstret sål og tå område









JN214 | JN214 Sport Sneaker Socks

62% polyester / 20% polyamid / 16% bomuld / 2% elasthan

35/38, 39/41, 42/44, 45/47

James+Nicholson

BLACK/WHITE | BRIGHT BLUE/WHITE
BRIGHT GREEN/WHITE | BRIGHT ORANGE/WHITE
BRIGHT YELLOW/WHITE | RED/WHITE
WHITE/WHITE

Åndbare og fugtregulerende | Flade og trykfri søm | Polstret sål og tå område







RT295 | S295X 3-Pack Mixed Stripe Coolmax Sneaker Socks

97% polyester / 3% elasthan

S/M (37/41), L/XL (42/46)

SPIRO

WHITE/GREY/BLUE

Lavt snit | Kontrastfarver | Polstret hæl og tå | Anti-bakteriel | Ribkant ved ankel for et sikkert hold | COOLMAX® garn - hurtigttørrende og kølende









RT294 | S294X Technical Compression Coolmax Sports Socks

96% nylon / 4% elasthan

S/M (37/41), L/XL (42/46), XXL (47/50)

SPIRO

S/M, L/XL, XXL

WHITE

S/M, L/XL

BLACK | PURPLE

Ribmanchet | Kraftig strik | Trainer længde | 2-farvede | Tå- og hælpolster og svangstøtte | Fodformet med forstærkninger | Specialpolster på udsatte steder | Præcise kompressionslag | COOLMAX® garn - hurtigttørrende og kølende | Anti-bakteriel | Enkeltfarvet par i hver pakke







RT293X | S293X Sneaker Sports Socks (3 Pair Pack)

97% polyester / 3% elasthan

S/M (37/41), L/XL (42/46)

SPIRO

BLACK/RED | GREY/LIME
WHITE/NAVY

Ribstrik på kant og omkring vrist | 2-farvede | Lavt snit med hælestrop | Matcher SPIRO Teamwear kollektion | Polstret sål til en behagelig, blød gang | Sikker på foden med den ribstrikkede vrist, der forhindrer rynkedannelse ved bevægelse





RG003 | RMH003 Workwear Socks (3 Pair Pack)

68% bomuld / 16% polyacryl / 14% polyester / 2% elasthan

39/46 (6-11)

Regatta Professional

BLACK

3 i en pakke | Yderst slidstærke | Ribkant ved ankel for ekstra støtte | Polstret hæl og tå | Flad tåsyninger for bedre komfort





F995 | 67-602-Z **Fruit Quarter Socks (3 Pair Pack)**

70% Bomuld / 22% Polyester / 6% Polyamid / 2% Elasthan

S (35-38), M (39-42), L (43-46)

Fruit of the Loom

BLACK/BLACK/BLACK | HEATHER GREY/WHITE/BLACK | WHITE/WHITE/WHITE

Perfekt pasform med beskyttelse ved anklen | Polstrede såle til ekstra komfort | Høj andel af naturlige fibre





F994 | 67-600-Z **Fruit Crew Socks (3 Pair Pack)**

67% Bomuld / 18% Polyester / 13% Polyamid / 2% Elasthan

S (35-38), M (39-42), L (43-46)

Fruit of the Loom

BLACK/BLACK/BLACK | HEATHER GREY/WHITE/BLACK | WHITE/WHITE/WHITE

Til basis garderoben | Polstrede såler, der giver en perfekt pasform | Høj andel af naturlige fibre





F996 | 67-608-Z **Fruit Work Gear Socks (3 Pair Pack)**

72% Bomuld / 23% Polyamid / 4% Polyester / 1% Elasthan

M (39-42), L (43-46)

Fruit of the Loom

BLACK | BLACK GREY MELANGE

Perfekt til hverdags brug | Polstrede såler til ekstra komfort og beskyttelse | Høj andel af naturlige fibre





E8100 | 8100 **Business-Socks (5 Pair Pack)**

79% bomuld / 16% polyamid / 5% elasthan

35/38, 39/42, 43/45, 46/48

Promodoro

BLACK

Single jersey | 79% kæmmet bomuld / 16% polyamid / 5 % elastan | 5 i en pakke



VA800 | S8021 **Vapor SubliSock™ „Crew“ (6 Pair Pack)**

95% polyester / 5% elasthan

35-38 (4-6), 39-42 (6-9), 43-47 (9-13)

Vapor Apparel

WHITE/BLACK

Sort tå og hæl | PURE-Tech™ svedtransporterende teknologi | Egent til sublimationstryk | 6 i 1 pakke | Benlængde ca. 18 cm



VA810 | S8031 **Vapor SubliSock™ „Training“ (6 Pair Pack)**

95% polyester / 5% elasthan

35-38 (4-6), 39-42 (6-9), 43-47 (9-13)

Vapor Apparel

WHITE/BLACK

Sort tå og hæl | PURE-Tech™ svedtransporterende teknologi | Egent til sublimationstryk | 6 i 1 pakke | Benlængde ca. 28 cm



Sporttøj

13

T-shirts & poloshirts	594 - 606
Sweatshirts og sweatshirts m/lyn	607 - 609
Bukser	610 - 613





SW305 | SW305 Men`s Contrast Sports Vest

100% polyester
XS, S, M, L, XL, XXL
140 g/m² Starworld

ATOLL/WHITE	BLACK/FIESTA RED	DEEP ROYAL/WHITE
FIESTA RED/GOLD	FLUORESCENT GREEN/FLUORESCENT YELLOW	FLUORESCENT ORANGE/GOLD
FLUORESCENT YELLOW/BLACK	SPORTS GREY (MELANGE)/BLACK	WHITE/ATOLL
WHITE/BLACK	WHITE/FIESTA RED	

Ultra-Tech fugtighedstransporterende | Kan vaskes ved 40° | SEDEX kontrolleret





SW405 | SW405 Women`s Contrast Sports Vest

100% polyester
XS, S, M, L, XL
140 g/m² Starworld

ATOLL/WHITE	BLACK/FIESTA RED	DEEP ROYAL/WHITE
FIESTA RED/GOLD	FLUORESCENT GREEN/FLUORESCENT YELLOW	FLUORESCENT ORANGE/GOLD
FLUORESCENT YELLOW/BLACK	SPORTS GREY (MELANGE)/BLACK	WHITE/ATOLL
WHITE/BLACK	WHITE/FIESTA RED	

100%- struktureret polyester 140 g/m² | Ultra-Tech fugtighedstransporterende | Kan vaskes ved 40° | SEDEX kontrolleret



SOL'S the fair spirit

L02117 | 02117 Women`s Sports Tank Top Sporty

100% polyester
XS, S, M, L, XL, XXL
140 g/m² SOL´S

APPLE GREEN	AQUA	BLACK
FRENCH NAVY	NEON GREEN	NEON ORANGE
NEON PINK	NEON YELLOW	RED
ROYAL BLUE	WHITE	

Cut and sewn | Kropsnært snit | Racer back | Kantbånd i halsen og ved ærmer | TearAway-label

L02073 | 02073 Men`s Sports Tank Top Sporty

100% polyester
S, M, L, XL, XXL, 3XL
140 g/m² SOL´S

APPLE GREEN	AQUA	BLACK
FRENCH NAVY	NEON GREEN	NEON ORANGE
NEON PINK	NEON YELLOW	RED
ROYAL BLUE	WHITE	

Cut and sewn | Kantbånd i halsen og ved ærmer | TearAway-label

NEW COLOUR

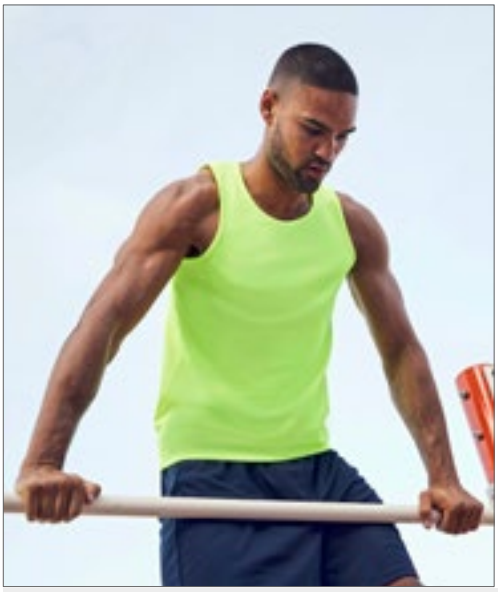



F552 | 61-416-0 **Men`s Performance Vest**

100% polyester
S, M, L, XL, XXL
140 g/m² Fruit of the Loom

AZURE BLUE	BLACK	BRIGHT YELLOW	DEEP NAVY
FUCHSIA	LIME	RED	ROYAL BLUE
WHITE			

100% polyester - svedtransporterende og hurtigttørrende | Kantbånd i samme materiale ved hals og ærmer | Påtrykt nakkelabel





F553 | 61-418-0 **Ladies Performance Vest**

100% polyester
XS, S, M, L, XL, XXL
140 g/m² Fruit of the Loom

AZURE BLUE	BLACK	BRIGHT YELLOW	DEEP NAVY
FUCHSIA	LIME	RED	ROYAL BLUE
WHITE			

100% polyester - svedtransporterende og hurtigttørrende | Feminin pasform med sidesømme | Racer back | Kantbånd i samme materiale ved hals og ærmer | Påtrykt nakkelabel





E3521 | 3521 **Women`s Performance-T**

100% polyester
XS, S, M, L, XL, XXL, 3XL
125 g/m² Promodoro

ATOMIC BLUE	BLACK	FIRE RED	GREEN GECKO
KNOCKOUT PINK	LIGHT GREY (SOLID)	NAVY	SAFETY YELLOW
WHITE			

Interlock | Quick Dry | Svedabsorberende | Anti-pilling | UV beskyttelse (UPF 30) | Farven White egnet til sublimationstryk | Neutral størrelsesetiket uden branding | Atomic Blue, Green Gecko, Knockout Pink, Safety Yellow er neonfarver / selvlysende farver vises ikke 100 % korrekt på et billede





E3520 | 3520 **Men`s Performance-T**

100% polyester
S, M, L, XL, XXL, 3XL, 4XL, 5XL
125 g/m² Promodoro

ATOMIC BLUE	BLACK	FIRE RED	GREEN GECKO
KNOCKOUT PINK	LIGHT GREY (SOLID)	NAVY	SAFETY YELLOW
WHITE			

Interlock | Quick Dry | Svedabsorberende | Anti-pilling | UV beskyttelse (UPF 30) | Farven White egnet til sublimationstryk | Neutral størrelsesetiket uden branding | Atomic Blue, Green Gecko, Knockout Pink, Safety Yellow er neonfarver / selvlysende farver vises ikke 100 % korrekt på et billede



JHK T-SHIRT





JHK100 | SPORTMAN **Sport T-Shirt Men**

100% polyester
S, M, L, XL, XXL
130 g/m² JHK

BLACK	GOLD	GOLD FLUOR	GRAPHITE
KHAKI	LIME	LIME FLUOR	NAVY
ORANGE	ORANGE FLUOR	RED	ROYAL BLUE
TURQUOISE	WHITE		

Performance T-shirt | Raglan-ærmer | Nakkebånd | Maks. sluttemperatur: 135 °C



JHK T-SHIRT





JHK101 | SPORTLADY **Sport T-Shirt Lady**

100% polyester
S, M, L, XL, XXL
130 g/m² JHK

BLACK	FUCHSIA FLUOR	GOLD FLUOR	KHAKI
LIME FLUOR	NAVY	ORANGE	ORANGE FLUOR
RED	ROYAL BLUE	TURQUOISE	WHITE

Performance dame T-shirt | Pyntesømme på for- og bagstykke samt ærmer | Kropsnær | Maks. sluttemperatur: 135 °C

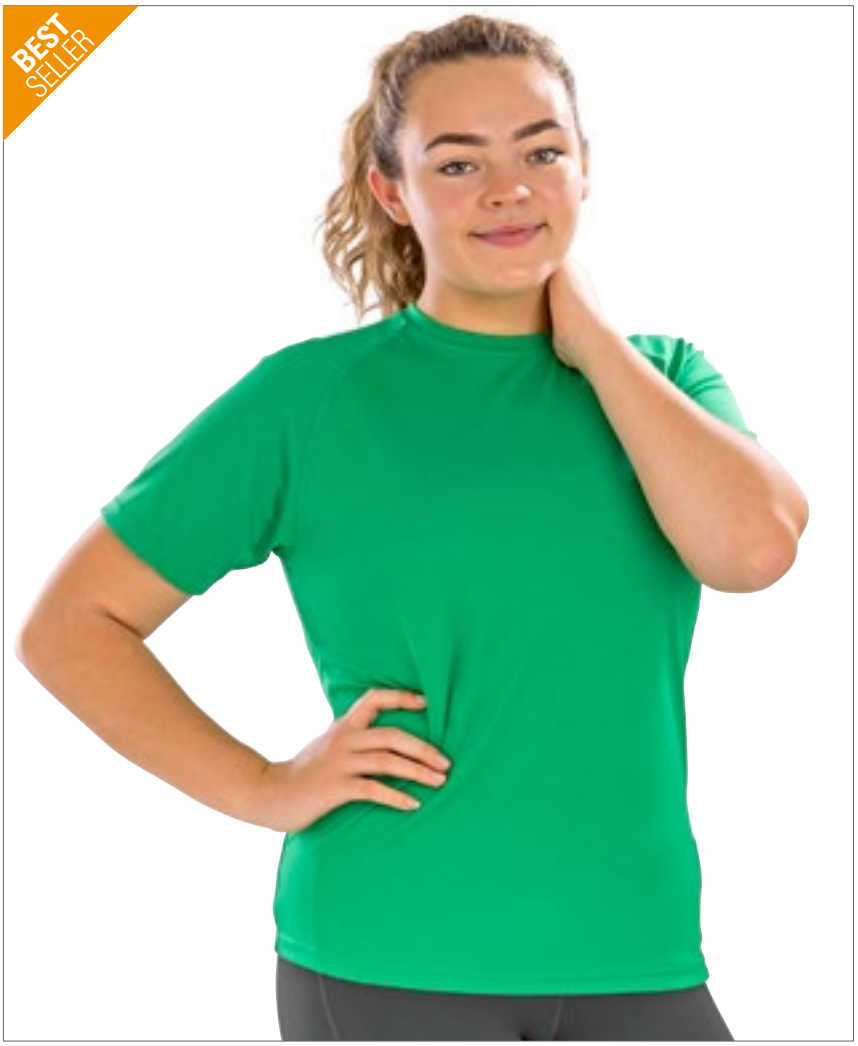

SPIRO IMPACT FITNESS WEAR



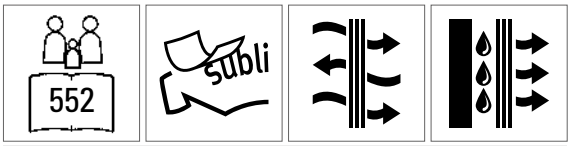

RT287 | S287X **Impact Aircool Performance Tee**

100% polyester
XXS, XS, S, M, L, XL, XXL, 3XL, 4XL, 5XL
135 g/m² SPIRO

XXS, XS, S, M, L, XL, XXL, 3XL, 4XL, 5XL

BLACK	NAVY	WHITE

XXS, XS, S, M, L, XL, XXL, 3XL

BOTTLE GREEN	COMBAT	FLUORESCENT GREEN
FLUORESCENT ORANGE	FLUORESCENT PINK	FLUORESCENT YELLOW
GOLD	GREY	IRISH GREEN
LIME	OCEAN BLUE	ORANGE
PURPLE	RED	ROYAL
SUPER PINK		

Behagelig pasform | Forskudt syning ved skulder og ærme | Uden label | Højt-farve interval | Ideel til vandbaseret blæk | Top-syede skulder og ærme detaljer | High Tec stræk med fantastisk form bevarelse | Quick Dry pique materiale



OLTEES!



551

subli

OT050 **Functional Shirt for Ladies**

100% polyester
XS, S, M, L, XL
130 g/m² Oltees

BLACK | LIME | MAGENTA | MALIBU TURQUOISE
NEON YELLOW | PURPLE | RED | ROYAL BLUE
WHITE

Behagelig for huden | Farven hvid er også meget velegnet til sublimationstryk | V-hals | Hurtigttørrende



SOL'S
the fair spirit



L02995 | 02995 **Unisex Sprint T-Shirt**

100% polyester
XS, S, M, L, XL, XXL, 3XL
130 g/m² SOL´S

APPLE GREEN | BLACK | FRENCH NAVY | RED
ROYAL BLUE | WHITE

100% polyester piqué | Rund hals | Cut and sewn | Påsatte ærmer | Piqué

OLTEES!



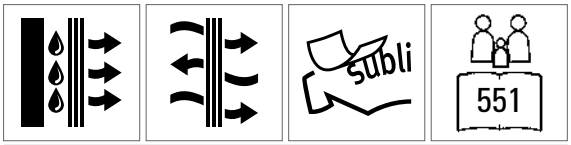

OT010 **Functional Shirt Basic**

100% polyester
XS, S, M, L, XL, XXL
130 g/m² Oltees

ANTHRACITE (SOLID) | BLACK | BRIGHT BLUE
CHOCOLATE | KELLY GREEN | LIGHT GREY MELANGE
LIME | MAGENTA | MALIBU TURQUOISE
NAVY | NEON YELLOW | ORANGE
PURPLE | RED | ROYAL BLUE
WHITE | YELLOW

Hurtigt tørrende | Premium-kvalitet | Behagelig for huden | Farven hvid er også meget velegnet til sublimationstryk







EA004 | EA004 **Ambaro Recycled Sports Tee**

100% polyester
S, M, L, XL, XXL
140 g/m² Ecologie

ARCTIC WHITE | FIRE RED | FRENCH NAVY | JET BLACK | ROYAL BLUE

100 % genanvendt polyester | Tekstureret Birdseye strik | Rib ved hals | Nakkebånd i halsudskæring | Sidesømme | Dobbelt stikning forneden og på ærmer | Påsatte ærmer | Rund hals | Fashion snit | Kun størrelseslabel for nem rebranding





EA004F | EA004F **Ambaro Recycled Women´s Sports Tee**

100% polyester
XS, S, M, L, XL
140 g/m² Ecologie

ARCTIC WHITE | FIRE RED | FRENCH NAVY | JET BLACK | ROYAL BLUE

100 % genanvendt polyester | Tekstureret Birdseye strik | Rib ved hals | Nakkebånd i halsudskæring | Sidesømme | Dobbelt stikning forneden og på ærmer | Påsatte ærmer | Rund hals | Fashion snit | Kun størrelseslabel for nem rebranding



CN170 | CSL11 **Evolution Ladies` Tech Tee**

100% polyester
XS, S, M, L, XL
135 g/m² CONA SPORTS

ANTHRACITE | BLACK | ICE GREY | LIME | MAGENTA | NEON CORAL | NEON PEACH | NEON YELLOW | ORANGE | RED | ROYAL BLUE | WHITE

Funktions shirt af 100% genbrugs-DRYPOWER Evolution Mesh | Bæredygtigt produceret mikropolyester | Åndingsaktiv og hurtigttørrende | Slim-fit | Påsatte ærmer | Nakkebånd og side-flag som kontrast | DRYPOWER står for optimalt klimamanagement fugtighedstransport

CN160 | CS11 **Evolution Tech Tee**

100% polyester
XS, S, M, L, XL, XXL, 3XL
135 g/m² CONA SPORTS

ANTHRACITE | BLACK | ICE GREY | LIME | MAGENTA | NEON CORAL | NEON PEACH | NEON YELLOW | ORANGE | RED | ROYAL BLUE | WHITE

Funktions shirt af 100% genbrugs-DRYPOWER Evolution Mesh | Bæredygtigt produceret mikropolyester | Åndingsaktiv og hurtigttørrende | Slim-fit | Påsatte ærmer | Nakkebånd og side-flag som kontrast | DRYPOWER står for optimalt klimamanagement fugtighedstransport

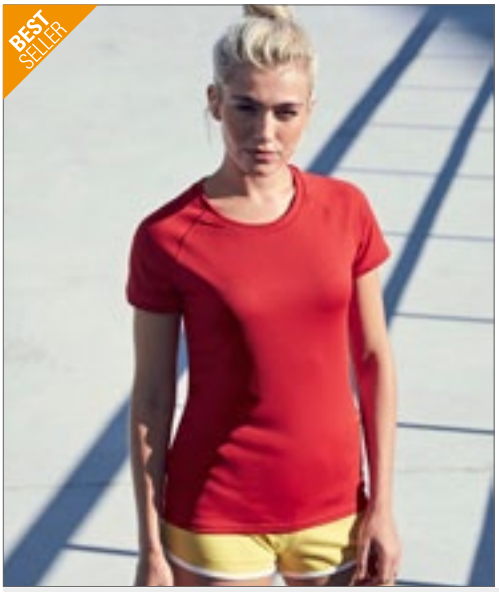

FRUIT OF THE LOOM



600

OEKO-TEX® STANDARD 100

F355 | 61-392-0 **Ladies Performance T**

100% polyester
XS, S, M, L, XL, XXL
140 g/m² Fruit of the Loom

AZURE BLUE | BLACK | BRIGHT YELLOW | DEEP NAVY
FUCHSIA | LIME | RED | ROYAL BLUE
WHITE

100% polyester, struktureret for optimal fugttransport og hurtig tørring | Sporty raglan-ærmer med dæksømme | Feminin pasform med sidesømme | Påtrykt nakkelabel | Nakkebånd i samme farve



FRUIT OF THE LOOM



600

OEKO-TEX® STANDARD 100

F350K | 61-013-0 **Kids Performance T**

100% polyester
104, 116, 128, 140, 152, 164
140 g/m² Fruit of the Loom

AZURE BLUE | BLACK | BRIGHT YELLOW | DEEP NAVY
FUCHSIA | LIME | RED | ROYAL BLUE
WHITE

100% polyester tekstrur for fremragende fugttransportering og hurtig tørring | Sporty raglan-ærmer med dæksømme | Påtrykt nakkelabel | Nakkebånd i samme farve



FRUIT OF THE LOOM

600

OEKO-TEX® STANDARD 100

F350 | 61-390-0 **Performance T**

100% polyester
S, M, L, XL, XXL
140 g/m² Fruit of the Loom

AZURE BLUE | BLACK | BRIGHT YELLOW
DEEP NAVY | FUCHSIA | LIME
RED | ROYAL BLUE | WHITE

100% polyester, struktureret for optimal fugttransport og hurtig tørring | Sporty raglan-ærmer med dæksømme | Påtrykt nakke-label | Nakkebånd i samme farve

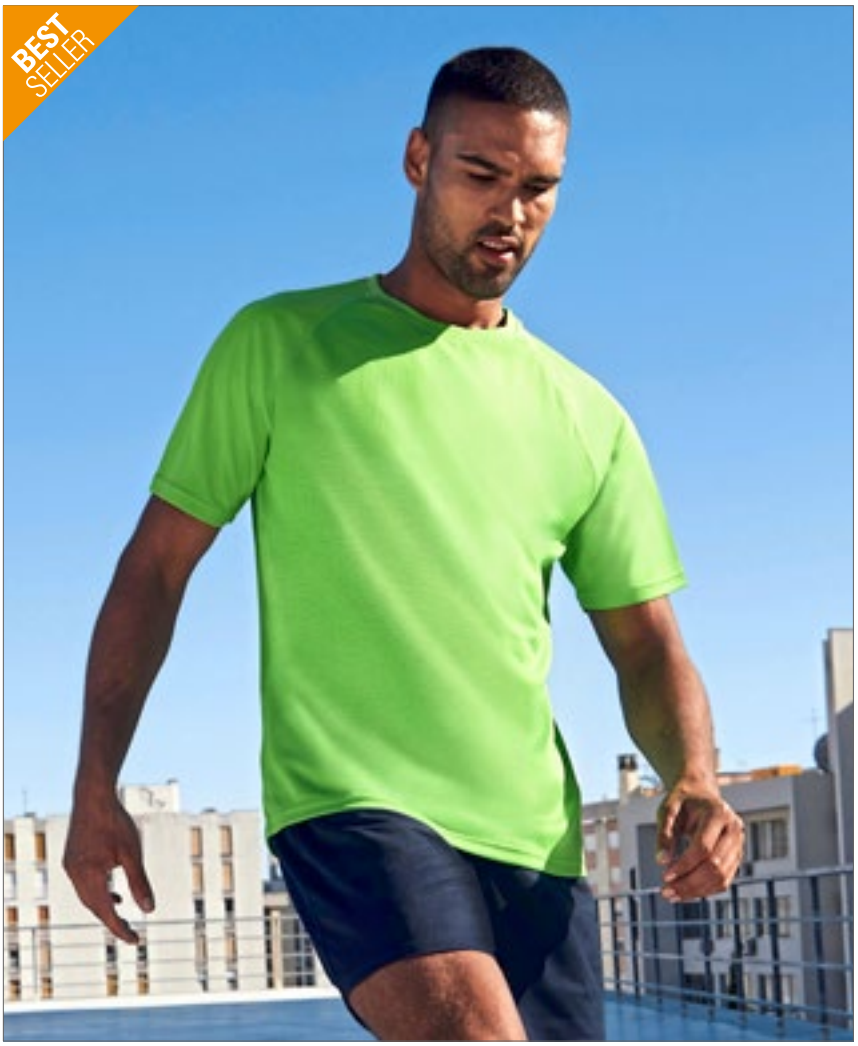



Just Cool
AWDis

NEW COLOUR | 551 | neoteric

JC001 | JC001 **Cool T**

100% polyester
XS, S, M, L, XL, XXL, 3XL, 4XL, 5XL
140 g/m² Just Cool

XS, S, M, L, XL, XXL, 3XL, 4XL, 5XL

ARCTIC WHITE	FRENCH NAVY	JET BLACK

XS, S, M, L, XL, XXL

AIRFORCE BLUE	ASH (SOLID)	BABY PINK
BLUSH	BOTTLE GREEN	BURGUNDY
COMBAT GREEN	DESERT SAND	ELECTRIC GREEN
ELECTRIC ORANGE	ELECTRIC PINK	ELECTRIC YELLOW
GOLD	HAWAIIAN BLUE	HEATHER GREY (SOLID)
HOT CHOCOLATE	INK BLUE	JADE
KELLY GREEN	MAGENTA MAGIC	MINT
OLIVE GREEN	OXFORD NAVY	PLUM
RED HOT CHILLI	REFLEX BLUE	SHERBET LEMON
SKY BLUE	TURQUOISE BLUE	VANILLA

XS, S, M, L, XL, XXL, 3XL

CHARCOAL (SOLID)	FIRE RED	HOT PINK
LIME GREEN	ORANGE CRUSH	PURPLE
ROYAL BLUE	SAPPHIRE BLUE	SUN YELLOW

Afslappet sporty pasform | Påsatte ærmer |AWDis' eget letvægts Neoteric TM tekstureret stof med iboende fugttransporterende egenskaber og hurigtørrende egenskaber | Nakketape i samme materiale | Dobbelt stikning forneden og ved ærmer | Rund hals i samme materiale | Tear- away label for nem rebranding | Worldwide Responsible Accredited Production (WRAP) certificeret produktion | UV-beskyttelse (UPF 40+) | Iboende elastiske egenskaber i stoffet

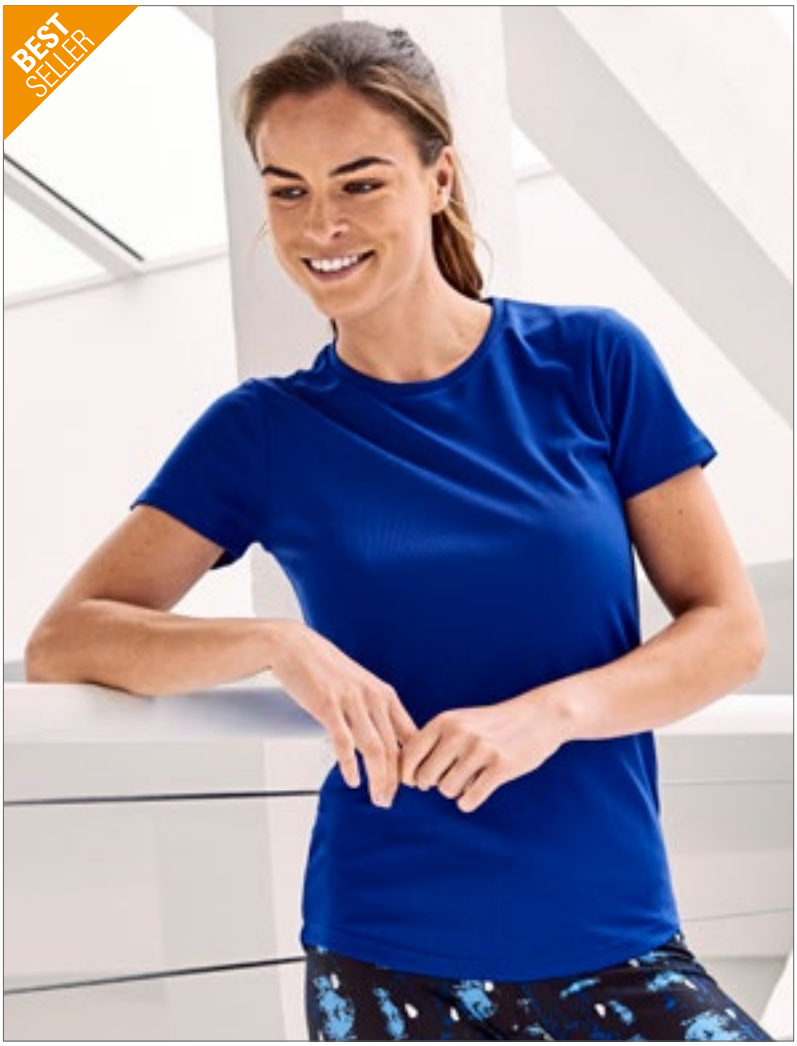

Just Cool
AWDis



NEW COLOUR | neoteric | 

JC005 | JC005 **Women´s Cool T**

100% polyester
XS, S, M, L, XL, XXL
140 g/m² Just Cool

XS, S, M, L, XL, XXL

ARCTIC WHITE	FIRE RED	FRENCH NAVY
HOT PINK	JET BLACK	ROYAL BLUE

XS, S, M, L, XL

BLUSH	BOTTLE GREEN	BURGUNDY
CHARCOAL (SOLID)	ELECTRIC GREEN	ELECTRIC ORANGE
ELECTRIC PINK	ELECTRIC YELLOW	HEATHER GREY (SOLID)
KELLY GREEN	MAGENTA MAGIC	MINT
OXFORD NAVY	PURPLE	REFLEX BLUE
SAPPHIRE BLUE	SUN YELLOW	

Rund hals i samme materiale | Set in ærmer | Feminin pasform | Buet stykke bagpå for yderligere komfort | Nakketape i samme materiale |Tear- away label for nem rebranding | UV-beskyttelse (UPF 40+)





SW300 | SW300 **Sport T-Shirt**

100% polyester
XS, S, M, L, XL, XXL
145 g/m² Starworld

ANTHRACITE	ATOLL	BLACK	DEEP ROYAL
FLUORESCENT GREEN	FLUORESCENT ORANGE	FLUORESCENT PINK	FLUORESCENT PURPLE
FLUORESCENT YELLOW	GOLD	KHAKI	NAVY BLUE
PURPLE	RED	SKY	SPORTS GREY (MELANGE)
WHITE			

Micro Polyester mesh | Åndbar og hurtigttørrende | Sidesømme | Raglan-ærmer | Lidt længere bagstykke | Kantbånd i samme materiale ved manchetter og forneden | Kan vaskes ved 40° | SEDEX kontrolleret





SW403 | SW403 **Ladies` Sport T-Shirt**

100% polyester
XS, S, M, L, XL
145 g/m² Starworld

BLACK	FLUORESCENT GREEN	FLUORESCENT ORANGE	FLUORESCENT PINK
FLUORESCENT YELLOW	RED	WHITE	

Micro Polyester mesh | Åndbar og hurtigttørrende | Sidesømme | Raglan-ærmer | Kantbånd i samme materiale ved manchetter og forneden | Kan vaskes ved 40° | SEDEX kontrolleret





JN358 | JN358 **Men`s Active-T**

100% polyester
S, M, L, XL, XXL, 3XL
150 g/m² James+Nicholson

ACID YELLOW	BLACK	GREEN	GRENADINE
LIGHT MELANGE	LIME GREEN	NAVY	ORANGE
PACIFIC	PINK	PURPLE	RED
ROYAL	TURQUOISE	WHITE	YELLOW

Funktionel T-shirt | Fin single jersey | Lige snit | Nakkebånd | Dobbelt stikning ved skuldre, hals og ærmer | Åndbar | Moisture-adjusting | Hurtigtørrende





JN357 | JN357 **Ladies` Active-T**

100% polyester
XS, S, M, L, XL, XXL, 3XL
150 g/m² James+Nicholson

ACID YELLOW	BLACK	DARK-MELANGE	GREEN
GRENADINE	LIGHT MELANGE	LIME GREEN	NAVY
ORANGE	PACIFIC	PINK	PURPLE
RED	ROYAL	TURQUOISE	WHITE
YELLOW			

Funktionel T-shirt | Fin single jersey | Lige snit | Nakkebånd | Dobbelt stikning ved skuldre, hals og ærmer | Åndbar | Hurtigtørrende | Moisture-adjusting





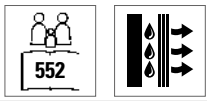

G42000L | 42000L Performance® Ladies` T-Shirt

100% polyester
XS, S, M, L, XL, XXL
159 g/m² (White: 156 g/m²) Gildan

BLACK	CAROLINA BLUE	CHARCOAL (SOLID)	NAVY
PURPLE	RED	ROYAL	SAFETY PINK
SPORT GREY (HEATHER)	WHITE		

Polyester jersey-strik (Cotton Touch) | Fugttransporterende egenskaber | Dobbelt stikning forneden og ved ærmer | Let taljeret pasform med sidesøm | 1,3 cm sidesømme for bedre pasform | TearAway-label





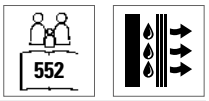

G42000 | 42000 Performance® Adult T-Shirt

100% polyester
S, M, L, XL, XXL, 3XL
159 g/m² (White: 156 g/m²) Gildan

BLACK	CAROLINA BLUE	CHARCOAL (SOLID)	NAVY
ORANGE	PURPLE	RED	ROYAL
SAFETY GREEN	SPORT GREY (HEATHER)	WHITE	

Polyester jersey-strik (Cotton Touch) | Fugttransporterende egenskaber | Dobbelt stikning forneden og ved ærmer | 1,7 cm ribstrikket krave | TearAway-label





S8600 | ST8600 Cotton Touch T-Shirt

100% polyester
S, M, L, XL, XXL
160 g/m² Stedman®

BLACK OPAL	CRIMSON RED	CYBER ORANGE
CYBER YELLOW	HAWAII BLUE	KIWI GREEN
WHITE		

Normal pasform | Fint, blødt materiale, der føles som bomuld | Dekorative flatlock-skuldersømme | Lille, reflekterende ACTIVE-DRY°-logo på ryggen | Nakkebånd | Sidesømme | Vaskeanvisning i siden | Lille størrelsesetiket i nakken | Kan vaskes ved 40°

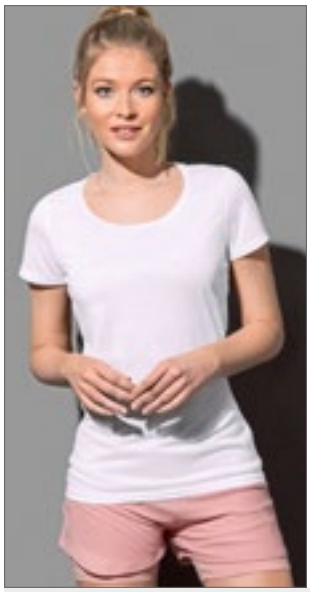



S8700 | ST8700 Cotton Touch T-Shirt Women

100% polyester
S, M, L, XL
160 g/m² Stedman®

BLACK OPAL	CRIMSON RED	CYBER ORANGE
CYBER YELLOW	KIWI GREEN	WHITE

Normal pasform | Fint, blødt materiale, der føles som bomuld | Dekorative flatlock-skuldersømme | Lille, reflekterende ACTIVE-DRY°-logo på ryggen | Nakkebånd | Sidesømme | Vaskeanvisning i siden | Lille størrelsesetiket i nakken | Kan vaskes ved 40°





W024 | H024 HiCool® Performance T-Shirt

100% polyester
XS, S, M, L, XL, XXL, 3XL, 4XL
170 g/m² Henbury

BLACK	CHARCOAL	NAVY
WHITE		

100 % Hi Cool® polyester-interlock | Hi Cool®-garn | Fugttransporterende teknologi | Crewneck med kant i samme materiale | Manchetter i samme materiale | Slank pasform | Cut-out-label og størrelsesmærke, Henbury





TJ7011 | 7011 **Womens Luxury Sport Tee**

100% polyester
S, M, L, XL, XXL, 3XL
150 g/m² Tee Jays

BLACK | DARK GREY (SOLID) | ELECTRIC BLUE | FUSION RED
NAVY | SHOCKING GREEN | WHITE

Hurtigtørrende materiale | God svedtransport | Dobbeltsyning | Forsegl tryk ved skulderen





TJ7010N | 7010 **Luxury Sport Tee**

100% polyester
S, M, L, XL, XXL, 3XL
150 g/m² Tee Jays

BLACK | DARK GREY (SOLID) | ELECTRIC BLUE | FUSION RED
NAVY | SHOCKING GREEN | WHITE

Hurtigtørrende materiale | God svedtransport | Dobbeltsyning | Forsegl tryk ved skulderen

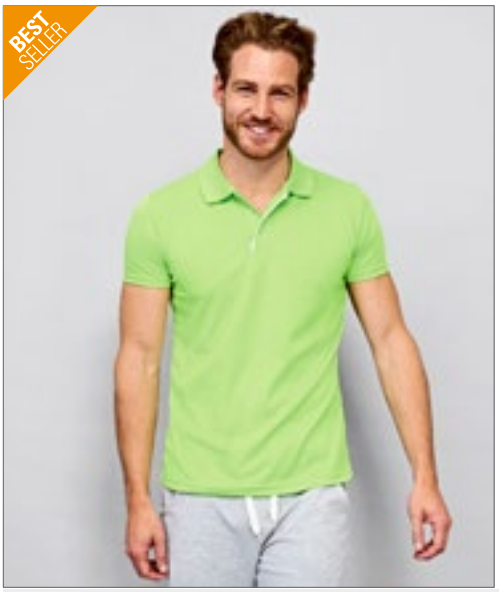



L542 | 01180 **Men`s Sports Polo Shirt Performer**

100% polyester
S, M, L, XL, XXL, 3XL
180 g/m² SOL´S

APPLE GREEN | AQUA | BLACK | FRENCH NAVY
KELLY GREEN | NEON CORAL | PURE GREY | RED
ROYAL BLUE | WHITE

Korte ærmer | Stolpe med 3 knapper | Detaljer i hvid kontrastfarve på stolpe (Black = Royal kontrast - White = Navy kontrast) | Egnet til sublimation

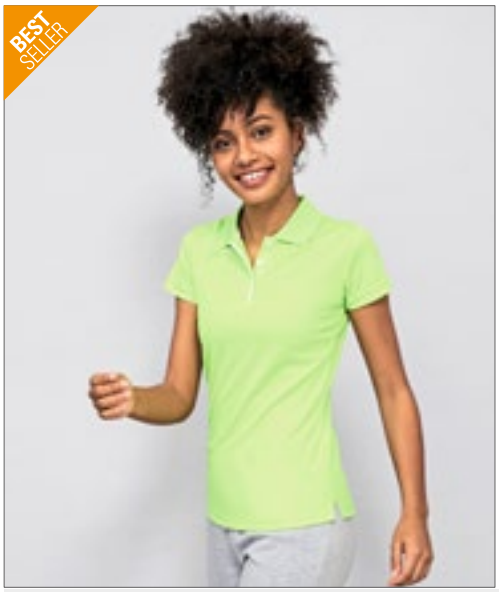



L544 | 01179 **Women`s Sports Polo Shirt Performer**

100% polyester
S, M, L, XL, XXL
180 g/m² SOL´S

APPLE GREEN | AQUA | BLACK | FRENCH NAVY
KELLY GREEN | NEON CORAL | PURE GREY | RED
ROYAL BLUE | WHITE

Korte ærmer | Stolpe med 3 knapper | Detaljer i hvid kontrastfarve på stolpe (Black = Royal kontrast - White = Navy kontrast) | Egnet til sublimation



Just Cool AWDis



NEW COLOUR

553

neoteric PERFORMANCE

JC040 | JC040 **Cool Polo**

100% polyester

S, M, L, XL, XXL, 3XL, 4XL, 5XL

140 g/m² Just Cool

S, M, L, XL, XXL, 3XL, 4XL, 5XL

ARCTIC WHITE	FRENCH NAVY	JET BLACK

S, M, L, XL, XXL, 3XL

BOTTLE GREEN	BURGUNDY	CHARCOAL (SOLID)
DESERT SAND	ELECTRIC GREEN	ELECTRIC ORANGE
ELECTRIC PINK	ELECTRIC YELLOW	FIRE RED
GOLD	HEATHER GREY (SOLID)	HOT PINK
KELLY GREEN	LIME GREEN	ORANGE CRUSH
PURPLE	ROYAL BLUE	SAPPHIRE BLUE
SKY BLUE	SUN YELLOW	TURQUOISE BLUE

S, M, L, XL, XXL

REFLEX BLUE

Påsatte ærmer med stolpe og 3 knapper | Knapper og nakkebånd i samme farve | AWDis Neoteric™ materiale med svedtransporterende og hurtigt tørrende egenskaber | Nakketape i samme materiale | Dobbelt stikning forneden og ved ærmer | Krave i samme materiale | Enkelt Tear-away-label | Worldwide Responsible Accredited Production (WRAP) certificeret produktion | UV-beskyttelse (UPF 40+)



Just Cool AWDis



neoteric PERFORMANCE

Label

JC045 | JC045 **Women´s Cool Polo**

100% polyester

XS, S, M, L, XL, XXL

140 g/m² Just Cool

XS, S, M, L, XL, XXL

ARCTIC WHITE	JET BLACK

XS, S, M, L, XL

BURGUNDY	FIRE RED	FRENCH NAVY
HEATHER GREY (SOLID)	HOT PINK	LIME GREEN
PURPLE	ROYAL BLUE	SAPPHIRE BLUE
SUN YELLOW		

Påsatte ærmer med stolpe og 3 knapper | Knapper i samme farve | AWDis Neoteric™ materiale med svedtransporterende og hurtigt tørrende egenskaber | Nakketape i samme materiale | Dobbelt stikning forneden og ved ærmer | Krave og manchetter i samme materiale | Tear- away label for nem rebranding | UV-beskyttelse (UPF 40+)



SPIRO

SPIRO IMPACT FITNESS WEAR



Subli

RT288 | S288X Performance Aircool Polo

100% polyester

XXS, XS, S, M, L, XL, XXL, 3XL, 4XL, 5XL

135 g/m² SPIRO

XXS, XS, S, M, L, XL, XXL, 3XL, 4XL, 5XL

BLACK | NAVY | RED | WHITE

XXS, XS, S, M, L, XL, XXL, 3XL

BOTTLE | FLUORESCENT ORANGE | FLUORESCENT YELLOW | GREY

LIME | OCEAN BLUE | PURPLE | ROYAL

Polyester bird eye meshmateriale | Rib ved hals | Stolpe med 3 knapper med ekstra knap | Forskudt syning ved skulder og ærme | Uden label | Højt-farve interval | Behagelig pasform | Topsyede skulder og ærme detaljer | Pakket i QUICK PRINT pakker | High Tec stræk med fantastisk form bevarelse | Quick Dry pique materiale

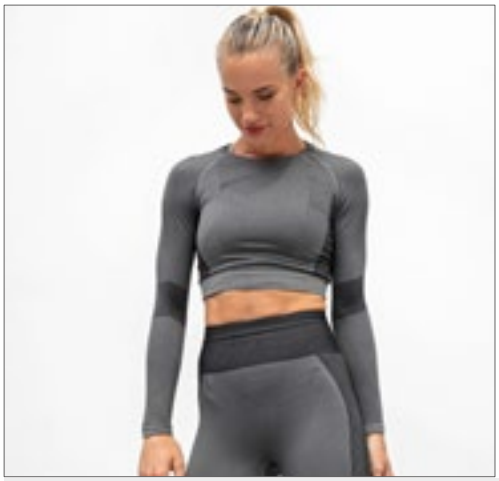

TOMBO



Label

TL352 | TL352 Ladies' Seamless Panelled Long Sleeve Crop Top

68% polyamid / 26% polyester / 6% elasthan (Light Pink/Purple: 76% polyamid / 19% polyester / 5% elasthan)

XXS/XS, S/M, L/XL, XXL/3XL

280 g/m² Tombo

BRIGHT BLUE/NAVY | LIGHT GREY/BLACK | LIGHT PINK/PURPLE

Rundvævet | Single jersey | Tilpasset top med ærmer og sømløs strik | Raglan-ærmer | Bindes i nakken | Flerfarvet og strikket mellem hver farve | Tombo tear-out etiket



SOL'S the fair spirit

L02072 | 02072 Women`s Long-Sleeve Sports T-Shirt Sporty

100% polyester

XS, S, M, L, XL, XXL

140 g/m² SOL´S

AQUA | BLACK | FRENCH NAVY

NEON GREEN | NEON YELLOW | RED

ROYAL BLUE | WHITE

Rund hals | Cut and sewn | Kropsnært snit | Kantbånd ved hals | TearAway-label

L02071 | 02071 Men`s Long-Sleeve Sports T-Shirt Sporty

100% polyester

S, M, L, XL, XXL, 3XL

140 g/m² SOL´S

AQUA | BLACK | FRENCH NAVY

NEON GREEN | NEON YELLOW | RED

ROYAL BLUE | WHITE

Rund hals | Cut and sewn | Kantbånd ved hals | TearAway-label

NEW COLOUR





JC053 | JC053 **Urban Sleeveless Muscle Hoodie**

60% polyester / 35% bomuld / 5% elasthan

S, M, L, XL, XXL

240 g/m² Just Cool

JET BLACK | SPORTS GREY

Ultimativ 4-vejs stretch for nem bevægelse | Store armhuler | Påsat hætte med to paneler | Active fit | Sportspaneler | Enkel tear-out labelt | Svedtransporterende materiale | Manchetter og kant forneden i samme materiale | Flatlock sømme | UV-beskyttelse (UPF 40+)





JC054 | JC054 **Women´s Cross Back Hoodie**

60% polyester / 35% bomuld / 5% elasthan

XS, S, M, L, XL

240 g/m² Just Cool

ARCTIC WHITE | JET BLACK | SPORTS GREY

Ultimativ 4-vejs stretch for nem bevægelse | Unik cross back stil | Påsat hætte med to paneler | Crooped længde | Flatterende buet og længere stykke foran | Enkel tear-out labelt | Svedtransporterende materiale | Manchetter og kant forneden i samme materiale | Flatlock sømme | UV-beskyttelse (UPF 40+)





JC031 | JC031 **Men`s Cool 1/2 Zip Sweat**

87% polyester / 13% elasthan

S, M, L, XL, XXL

280 g/m² Just Cool

CHARCOAL (SOLID)/JET BLACK | FRENCH NAVY/ARCTIC WHITE | JET BLACK/ARCTIC WHITE | JET BLACK/FIRE RED | ROYAL BLUE/ARCTIC WHITE

AWDis' eget CoolFit polyelastan-tekstil der smyger sig om kroppen og lader fugten trænge ud, så huden holdes tør | Tætsiddende | Med refleksstrop i nakken til at holde høretelefonkablet på plads | Kontrastfarvet kantbånd i samme materiale ved lynlås, ærmer og forneden | Raglan-ærmer for bedre bevægelsesfrihed | 1/2 lynlås med kadet krave | Hagebeskyttelse | Tear- away label for nem rebranding | UV-beskyttelse (UPF 40+)





JC036 | JC036 **Women´s Cool 1/2 Zip Sweat**

87% polyester / 13% elasthan

XS, S, M, L, XL

280 g/m² Just Cool

CHARCOAL (SOLID)/JET BLACK | FRENCH NAVY/ARCTIC WHITE | JET BLACK/ARCTIC WHITE | JET BLACK/ELECTRIC PINK | JET BLACK/ELECTRIC YELLOW | JET BLACK/FIRE RED

AWDis' eget CoolFit polyelastan-tekstil der smyger sig om kroppen og lader fugten trænge ud, så huden holdes tør | Feminin pasform | Med refleksstrop i nakken til at holde høretelefonkablet på plads | Kontrastfarvet kantbånd i samme materiale ved lynlås, ærmer og forneden | Raglan-ærmer for bedre bevægelsesfrihed | 1/2 lynlås med kadet krave | Hagebeskyttelse | Tear- away label for nem rebranding | UV-beskyttelse (UPF 40+)







TL550 | TL550 **Men`s Hoodie with Reflective Tape**

100% polyester
XS, S, M, L, XL, XXL
180 g/m² Tombo

BLACK | GREY MARL | NAVY

100% polyester frotté | Slim fit og letvægt | Refleksbånd langs ærmet | Raglan-ærmer | MP3-lomme indvendigt | Ærmekanter i samme stof med huller til tommelfingeren | Hætte med snoretræk og lukkestykker | 2 lynlås lommer

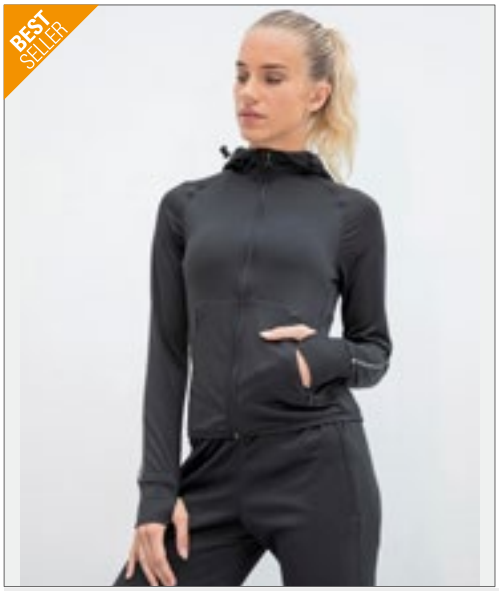







TL551 | TL551 **Ladies` Hoodie with Reflective Tape**

100% polyester
XS, S, M, L, XL, XXL
180 g/m² Tombo

BLACK | GREY MARL | NAVY | PURPLE MARL

100% polyester frotté | Refleksbånd langs ærmet | Slim fit og letvægt | Raglan-ærmer | MP3-lomme indvendigt | Overlocksøm | Ærmekanter i samme stof med huller til tommelfingeren | Hætte med snoretræk og lukkestykker | 2 lynlås lommer









S8820 | ST8820 **Seamless Jacket**

75% nylon / 25% polyester
S, M, L, XL
180 g/m² Stedman®

BLUE TRANSITION | DARK GREY TRANSITION | LIGHT GREY TRANSITION

Hurtigt tørrende hættetrøje til mænd med raglan ærmer | Ekstra høj elasticitet og flerfarvet gradientmønster | Body fit | Hætte med centerpanel | Lynlås i metal (nikkel fri) | Dekorative flatlock-sømme | Raglan-ærmer | Manchetter og kant forneden i samme materiale | Åbning til tommelfingeren | Str. og plejeetiket i nakken

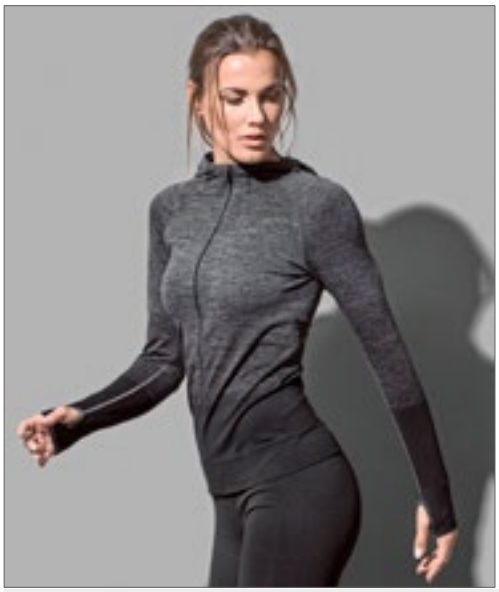







S8920 | ST8920 **Seamless Jacket Women**

75% nylon / 25% polyester
S, M, L, XL
180 g/m² Stedman®

BLUE TRANSITION | DARK GREY TRANSITION | LIGHT GREY TRANSITION

Hurtigt tørrende hættetrøje til damer med raglan ærmer | Åbning til tommelfingeren | Ekstra høj elasticitet og flerfarvet gradientmønster | Body fit | Hætte med centerpanel | Lynlås i metal (nikkel fri) | Dekorative flatlock-sømme | Raglan-ærmer | Manchetter og kant forneden i samme materiale | Åbning til tommelfingeren | Str. og plejeetiket i nakken



JAMES & NICHOLSON



OEKO-TEX® CONFIDENCE IN TEXTILES STANDARD 100 15.0.70467 HOHENSTEIN HTTI Tested for harmful substances. www.oeko-tex.com/standard100

EASY CARE

STRETCH

JN763 | JN763 **Ladies` Stretchfleece Jacket**

92% polyester / 8% elasthan

S, M, L, XL, XXL

200 g/m²

James+Nicholson

BLACK/SILVER (SOLID)
LIGHT RED/CHILI
PINK/FUCHSIA
COBALT/NAVY
NAVY/COBALT
SPRING GREEN/GREEN

Elastisk slim-fit jakke i afslappet look | Meget blødt, varmende og åndbart materiale med nem vedligeholdelse | Taljeret | Glat udenpå, opkradset indvendigt | Gennemgående lynlås med stormklap og hagebeskyttelse | Kadet krave og overlock sømme | 2 lynlås lommer | Åbning til tommelfingeren



JAMES & NICHOLSON



OEKO-TEX® CONFIDENCE IN TEXTILES STANDARD 100 15.0.70467 HOHENSTEIN HTTI Tested for harmful substances. www.oeko-tex.com/standard100

EASY CARE

STRETCH

JN764 | JN764 **Men`s Stretchfleece Jacket**

92% polyester / 8% elasthan

S, M, L, XL, XXL, 3XL

200 g/m²

James+Nicholson

BLACK/SILVER (SOLID)
LIGHT RED/CHILI
SPRING GREEN/GREEN
COBALT/NAVY
NAVY/COBALT

Elastisk slim-fit jakke i afslappet look | Meget blødt, varmende og åndbart materiale med nem vedligeholdelse | Taljeret | Glat udenpå, opkradset indvendigt | Gennemgående lynlås med stormklap og hagebeskyttelse | Kadet krave og overlock sømme | 2 lynlås lommer | Åbning til tommelfingeren





JC074 | JC074 **Women´s Cool Jog Short**

60% polyester / 35% bomuld / 5% elasthan

XS, S, M, L, XL

240 g/m² Just Cool

JET BLACK

Afslappet pasform | Ultimativ 4-vejs stretch for nem bevægelse | Svedtransporterende blødt poly/bomulds blandingstekstil med elastan for ekstra stræk | Elastisk linning | Justerbar træksnor | Lomme i sidesøm

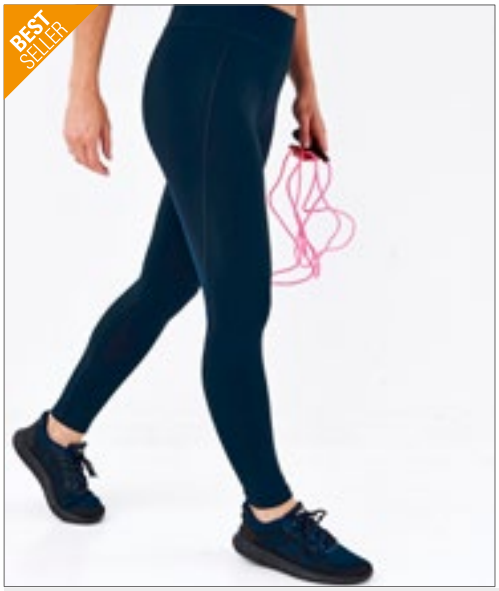



JC087 | JC087 **Women´s Cool Athletic Pant**

87% polyester / 13% elasthan

XS, S, M, L, XL, XXL, 3XL

280 g/m² Just Cool

XS, S, M, L, XL, XXL, 3XL

JET BLACK

XS, S, M, L, XL

CHARCOAL (SOLID) | FRENCH NAVY | JET BLACK/HOT PINK | JET BLACK/SAPPHIRE BLUE

Kontrastfarvet fladsting i 3 farver | AWDis' eget CoolFit polyelastan-tekstil der smyger sig om kroppen og lader fugten trænge ud, så huden holdes tør | Glat talje med elastik | Skjult lomme til nøgle | Flade sømme for mindre irritation | Fuld længde til en slank finish |Tear- away label for nem rebranding | UV-beskyttelse (UPF 40+)





S8320 | ST8320 **3/4 Sports Tights Women**

90% nylon / 10% elasthan

S, M, L, XL

300 g/m² Stedman®

BLACK OPAL

Kontrast flatlock sidesømme | Bred linning i ribben | Størrelse og plejemærkat i taljen | Kan vaskes ved 40°

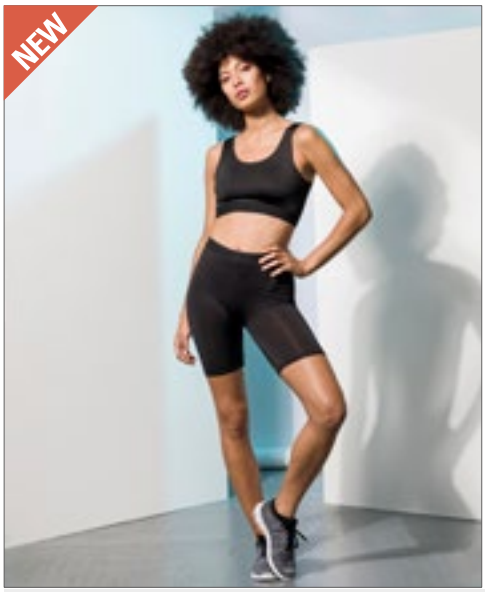



SF427 | SK427 **Women Fashion Cycling Shorts**

88% polyester / 12% elasthan

XS, S, M, L, XL

280 g/m² SF Women

BLACK/BLACK

Single jersey | Blødt elastisk jacquard linning, velegnet til sublimeringstryk | Ikke-transparent stretchpolyesterstof |TearOut-label

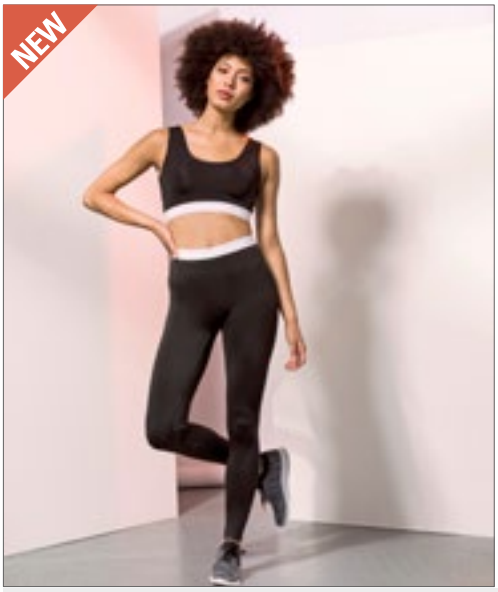



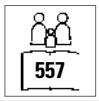



SF426 | SK426 **Women´s Fashion Leggings**

88% polyester / 12% elasthan
XS, S, M, L, XL
280 g/m² SF Women

BLACK/WHITE

Single jersey | Blødt elastisk jacquard linning, velegnet til sublimeringstryk | Ikke-transparent stretchpolyesterstof | TearOut-label









SF424 | SK424 **Women`s Reversible Work-Out Leggings**

89% polyester/ 11% elasthan
XS, S, M, L, XL
270 g/m² SF Women

BLACK/BLACK PRINT

To looks i ét - abstrakt modetryk på den ene side, sort på den anden | Flat-lock-sømme for flot udseende | Skjult forlomme til mønter | Ikke-gennemsigtig | Tear-out SF-label (Skinnifit)

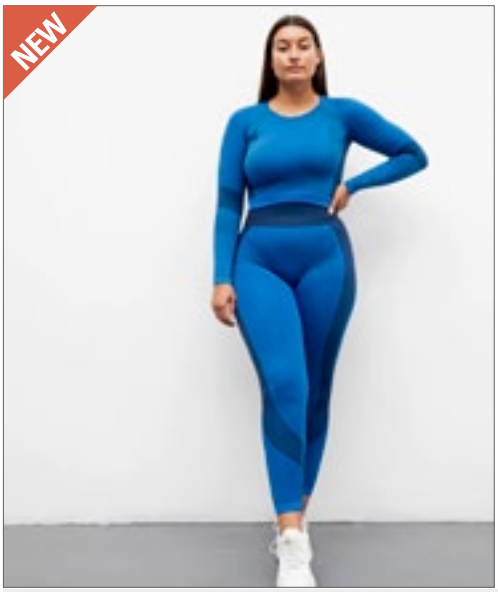





TL350 | TL350 **Ladies' Seamless Panelled Leggings**

63% polyamid / 32% polyester / 5% elasthan (Light Pink/Purple: 78% polyamid / 17% polyester / 5% elasthan)
XXS/XS, S/M, L/XL, XXL/3XL
280 g/m² Tombo

BRIGHT BLUE/NAVY | LIGHT GREY/BLACK | LIGHT PINK/PURPLE

Rundvævet | Single jersey | Sømfri med flere farver, strikket mellem hver farve | Høj talje | Bred linning | Søm fri for bedre komfort | Tombo tear-out etiket

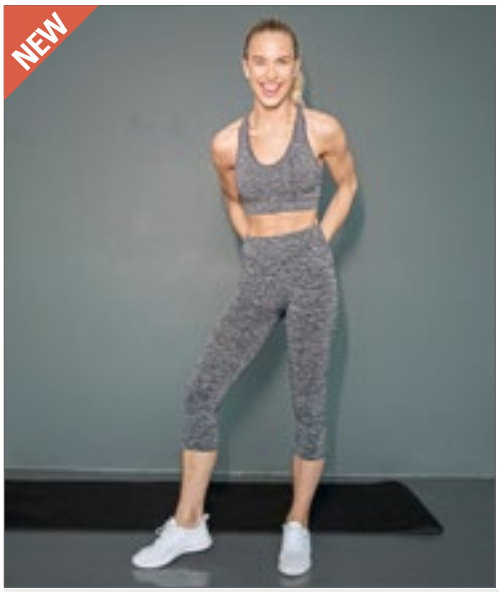





TL306 | TL306 **Ladies' Seamless Cropped Leggings**

60% nylon / 32% polyester / 8% elasthan
XXS/XS, S/M, L/XL
265 g/m² Tombo

DARK GREY MARL | NAVY-BLUE MARL | PURPLE MARL

Rundvævet | Single jersey | Fittede, høje taljer med 3/4 længde stretch bukser | Solidt stof | Søm fri for bedre komfort | Skjult søm hæm og talje uden sømmer | Tombo tear-out etiket

TOMBO



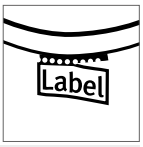

TL581 | TL581 **Ladies' Slim Leg Training Pants**

100% polyester
XS, S, M, L, XL
200 g/m² Tombo

BLACK

Piqué | Elastisk linning med indvendig træksnor | 2 sidelommer med lynlås | Panel på nederste del af ryggen | Lynlås ved nederste kant | TearOut-label



TOMBO



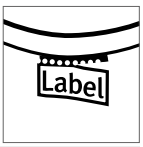

TL680 | TL680 **Unisex Tech Slim Leg Jogger**

100% polyester
XS, S, M, L, XL, XXL
250 g/m² Tombo

BLACK

Slim-fit jogger i soft-touch fleece stof | Elastisk talje med tynd, fladt snørebånd med gummi øsken | Skrå sidelommer med gummiflige øverst og nederst | Knæforstrækning på bagsiden med indtag på forsiden | Kant foroven og forneden i samme materiale | Skjulte sting | Gummi tape detaljer på side sømme | Tombo tear-out etiket









JC080 | JC080 **Cool Shorts**

100% polyester
S, M, L, XL, XXL
140 g/m² Just Cool

ARCTIC WHITE | CHARCOAL (SOLID) | FIRE RED
FRENCH NAVY | JET BLACK | ROYAL BLUE

Elastisk talje | Mini mesh foér indvendig med træksnor | AWDis's Neoteric™ materiale, fugtregulerende | Sidelommer | Indvendig nøglelomme | Tear- away label for nem rebranding | UV-beskyttelse (UPF 40+)







JC072 | JC072 **Men´s Cool Jog Short**

60% polyester / 35% bomuld / 5% elasthan
S, M, L, XL, XXL
240 g/m² Just Cool

JET BLACK | SPORTS GREY

Afslappet pasform | Ultimativ 4-vejs stretch for nem bevægelse | Svedtransporterende blødt poly/bomulds blandingstekstil med elastan for ekstra stræk | Elastisk linning | Justerbar træksnor | Lomme i sidesøm





K980 | KK980 **Classic Fit Track Short**

100% polyester
XS, S, M, L, XL, XXL
115 g/m² Gamegear

BLACK/WHITE | NAVY/WHITE
RED/WHITE

Elastisk linning | Net (mesh) indvendigt | 2 sidelommer med lynlås | Udvendigt: 100% polyester mikrofiber, indvendigt: 100% polyester





K985 | KK985 **Classic Fit Track Pant**

100% polyester
XS, S, M, L, XL, XXL
115 g/m² Gamegear

BLACK/WHITE | NAVY/WHITE

Åbning nederst på benet med lynlås | 2 sidelommer | Elastisk linning | Netfoér (mesh) indvendig til knæet | Udvendigt: 100% polyester mikrofiber, indvendigt: 100% polyester









RT276M | S276M **Mens Slimfit Jogger**

100% polyester
XS, S, M, L, XL, XXL
220g/m² SPIRO

BLACK

Mesh side lommer herunder nøgle / pas lomme | YKK ankel snap lynlås | Super stræk stof | Kontrast grå intern trim | Træksnor i taljen | Hurtigttørrende | Åndbar

Business

14



Skjorter & skjortebluser	614 - 622
Strik- pullovers, cardigans & veste	623 - 626
Bukser	627









CGW615 | 00615-15 **Shirt Navelli Man**

49% bomuld / 49% polyester / 2% elastolefin

S, M, L, XL, XXL, 3XL, 4XL, 5XL

125 g/m² CG Workwear

BLACK | WHITE

Komfortabel | Kent krave | Brystlomme | Elastisk stof sikrer maksimal komfort | Kan vaskes ved op til 95 °C | Strygefri | Velegnet til industriel vask og efterbehandling









CGW625 | 00625-15 **Blouse Scerni Lady**

49% bomuld / 49% polyester / 2% elastolefin

XS, S, M, L, XL, XXL, 3XL, 4XL, 5XL

125 g/m² CG Workwear

BLACK | WHITE

Komfortabel | Kent krave | Lange ærmer | Elastisk stof sikrer maksimal komfort | Kan vaskes ved op til 95 °C | Strygefri | Velegnet til industriel vask og efterbehandling

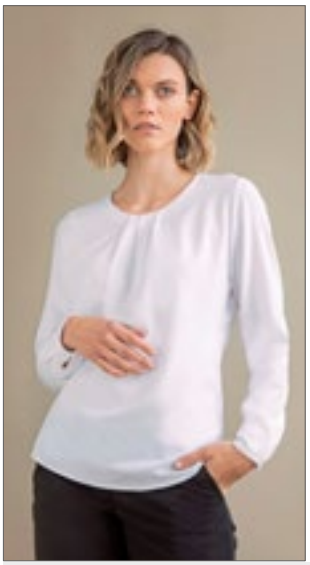







W598 | H598 **Ladies Pleat Front Long Sleeved Blouse**

100% polyester

XS, S, M, L, XL, XXL, 3XL, 4XL

115 g/m² Henbury

BLACK | LIGHT BLUE | WHITE

100% Cofrex / Pufy® Polyester | Plisse foran på bluse | Enkelt knap baghalsåbning | Sæt i ærme | Samlet ærme ved manchetten, hals med nøglehulsåbning og knap | Let buet kant | Easy-care, åndbar, anti-UV, hurtigt tørrende









W595 | H595 **Men`s Wicking Short Sleeve Shirt**

100% polyester

S, M, L, XL, XXL, 3XL, 4XL

115 g/m² Henbury

BLACK | CLASSIC RED | LIGHT BLUE | NAVY | PURPLE | ROYAL | WHITE

Svedtransporterende Cofrex / Pufy® Polyester stof | Anti-bakteriel | UV beskyttelse (UPF >50) | Quick Dry | Easy-care / minimal strygning | God farvebestandhed









W590 | H590 **Men`s Wicking Long Sleeve Shirt**

100% polyester

S, M, L, XL, XXL, 3XL, 4XL

115 g/m² Henbury

BLACK | CLASSIC RED | LIGHT BLUE | NAVY | PURPLE | ROYAL | SLATE GREY (SOLID) | WHITE

Svedtransporterende Polyester Cofrex / Pufy® stof | Anti-bakteriel | Holder bruger frisk og tør | UV beskyttelse (UPF >50) | Quick Dry | Easy-care / minimal strygning | God farvebestandhed | Afrivningslabel | Brystlomme | Justerbare manchetter



seidensticker



FREE

SN003000 | 001000/003000 **Men`s Shirt Regular Fit Longsleeve**

100% bomuld

38, 39, 40, 41, 42, 43, 44, 45, 46, 47, 48

120 g/m² Seidensticker

ANTHRACITE | BLACK | DARK BLUE | LIGHT BLUE | MID BLUE | WHITE

Seidensticker skjorte til mænd i 100% bomuld med brystlomme | Strygefri | Kent krave | Skråt afskåret manchetter med 2 knapper | 2 læg for bedre bevægelsesfrihed | Sort rose broderet øverst på ærme



seidensticker



FREE

SN003001 | 001001/003001 **Men`s Shirt Regular Fit Shortsleeve**

100% bomuld

38, 39, 40, 41, 42, 43, 44, 45, 46, 47, 48

120 g/m² Seidensticker

ANTHRACITE | BLACK | LIGHT BLUE | MID BLUE | WHITE

Seidensticker skjorte til mænd i 100% bomuld med brystlomme | Strygefri | Kent krave | Kortærmet | 2 læg for bedre bevægelsesfrihed



seidensticker



FREE

SN021000 | 021000/241600 **Men`s Shirt Shaped Fit Longsleeve**

100% bomuld

37, 38, 39, 40, 41, 42, 43, 44, 45, 46

120 g/m² Seidensticker

ANTHRACITE | BLACK | DARK BLUE | MID BLUE | SKY BLUE | WHITE

Seidensticker skjorte til mænd i 100% bomuld | Strygefri | Kent krave | Skråt afskåret manchetter med 2 knapper | Indtag bag på for en skræddersyet pasform | Sort rose broderet øverst på ærme



seidensticker

FREE

SN021001 | 021001/241601 **Men`s Shirt Shaped Fit Shortsleeve**

100% bomuld

37, 38, 39, 40, 41, 42, 43, 44, 45, 46

120 g/m² Seidensticker

ANTHRACITE | BLACK | MID BLUE | SKY BLUE | WHITE

Seidensticker skjorte til mænd i 100% bomuld | Strygefri | Kent krave | Kortærmet | Indtag bag på for en skræddersyet pasform



seidensticker



NEW COLOUR

SN080604 | 080604 **Women`s Blouse Regular Fit Longsleeve**

100% bomuld

34, 36, 38, 40, 42, 44, 46, 48

120 g/m² Seidensticker

ANTHRACITE | BLACK | DARK BLUE | LIGHT BLUE | MID BLUE | WHITE

Seidensticker skjorte til damer i 100% bomuld | Strygefri | Kent krave | Manchetter med 2 knapper | Indtag til en skræddersyet pasform | Langærmet



seidensticker



FREE

SN080605 | 080605 **Women`s Blouse Regular Fit Shortsleeve**

100% bomuld

34, 36, 38, 40, 42, 44, 46, 48

120 g/m² Seidensticker

ANTHRACITE | BLACK | LIGHT BLUE | MID BLUE | WHITE

Seidensticker skjorte til damer i 100% bomuld | Strygefri | Kent krave | Manchetter med 2 knapper | Indtag til en skræddersyet pasform | Kortærmet



seidensticker





FREE

SN193690 | 193690 **Men`s Shirt Poplin Regular Fit Longsleeve**

100% bomuld

38, 39, 40, 41, 42, 43, 44, 45, 46, 47, 48

120 g/m² Seidensticker

WHITE

Strygefri | Kent krave | Justerbare manchetter | Poplin | Almindelig pasform – klassisk lige snit | To plisseringer bagpå



seidensticker





FREE

SN195007 | 195007 **Men`s Shirt Regular Fit Twill Longsleeve**

100% bomuld

38, 39, 40, 41, 42, 43, 44, 45, 46, 47, 48

140 g/m² Seidensticker

WHITE

Strygefri | Kent krave | Justerbare manchetter | Twill (Kipervævet) | Almindelig pasform – klassisk lige snit | To plisseringer bagpå



seidensticker





FREE

SN293690 | 293690 **Men`s Shirt Poplin Shaped Fit Longsleeve**

100% bomuld

37, 38, 39, 40, 41, 42, 43, 44, 45, 46

120 g/m² Seidensticker

WHITE

Strygefri | Kent krave | Justerbare manchetter | Poplin | Taljeret pasform | To indsnit på ryggen giver en flatterende pasform



seidensticker





FREE

SN295007 | 295007 **Men`s Shirt Shaped Fit Twill Longsleeve**

100% bomuld

37, 38, 39, 40, 41, 42, 43, 44, 45, 46

140 g/m² Seidensticker

WHITE

Strygefri | Kent krave | Justerbare manchetter | Twill (Kipervævet) | Taljeret pasform | To indsnit på ryggen giver en flatterende pasform



seidensticker





FREE

SN660020 | 660020/660030 **Men`s Shirt Slim Fit Check/Stripes Longsleeve**

100% bomuld

36, 37, 38, 39, 40, 41, 42, 43, 44, 45

120 g/m² Seidensticker

CHECK LIGHT BLUE - WHITE | STRIPED LIGHT BLUE - WHITE

Strygefri | Kent krave | Justerbare manchetter | Slank pasform | To indsnit på ryggen giver en flatterende pasform



seidensticker





FREE

SN666261 | 666261/676521 **Men`s Shirt Slim Fit Shortsleeve**

100% bomuld

36, 37, 38, 39, 40, 41, 42, 43, 44, 45

120 g/m² Seidensticker

BLACK | DARK GREY | LIGHT BLUE | MID BLUE | WHITE

Strygefri | Kent krave | Uden manchet | Slank pasform | To indsnit på ryggen giver en flatterende pasform



seidensticker





FREE

SN693690 | 693690 **Men`s Shirt Poplin Slim Fit Longsleeve**

100% bomuld

36, 37, 38, 39, 40, 41, 42, 43, 44, 45

120 g/m² Seidensticker

WHITE

Strygefri | Kent krave | Justerbare manchetter | Poplin | Slank pasform | To indsnit på ryggen giver en flatterende pasform



seidensticker





FREE

SN695007 | 695007 **Men`s Shirt Slim Fit Twill Longsleeve**

100% bomuld

36, 37, 38, 39, 40, 41, 42, 43, 44, 45

140 g/m² Seidensticker

WHITE

Strygefri | Kent krave | Justerbare manchetter | Twill (Kipervævet) | Slank pasform | To indsnit på ryggen giver en flatterende pasform



PREMIER®

EASY CARE

>3XL

PW202 | PR202 **Men`s Poplin Short Sleeve Shirt**

65% polyester / 35% bomuld

37 (14H), 38 (15), 39,5 (15H), 41 (16), 42 (16H), 43 (17), 44,5 (17H), 46 (18), 47 (18H), 48 (19), 50 (20), 52 (21), 54 (22)

105 g/m² Premier Workwear

37, 38, 39,5, 41, 42, 43, 44,5, 46, 47, 48, 50, 52, 54

BLACK | WHITE

37, 38, 39,5, 41, 42, 43, 44,5, 46, 47, 48

AQUA	AUBERGINE	BOTTLE
BROWN	BURGUNDY	DARK GREY
EMERALD	HOT PINK	KHAKI
LIGHT BLUE	LILAC	LIME
MID BLUE	NATURAL	NAVY
ORANGE	PINK	PURPLE
RED	RICH VIOLET	ROYAL
SAPPHIRE	SILVER	STEEL
TURQUOISE		

Korte ærmer | Strygefri | Matchende knapper | Åben brystlomme på venstre side med afskåret hjørner | Stivet, formel krave | Passer til PW302 | WRAP-certificeret



PREMIER®



EASY CARE

>3XL

PW302 | PR302 **Ladies` Poplin Short Sleeve Blouse**

65% polyester / 35% bomuld

34 (XXS/6), 36 (XS/8), 38 (S/10), 40 (M/12), 42 (L/14), 44 (XL/16), 46 (XXL/18), 48 (3XL/20), 50 (4XL/22), 52 (5XL/24), 54 (6XL/26)

105 g/m² (White: 115 g/m²) Premier Workwear

AQUA	AUBERGINE	BLACK
BOTTLE	BROWN	BURGUNDY
DARK GREY	EMERALD	HOT PINK
KHAKI	LIGHT BLUE	LILAC
LIME	MID BLUE	NATURAL
NAVY	ORANGE	PINK
PURPLE	RED	RICH VIOLET
ROYAL	SAPPHIRE	SILVER
STEEL	TURQUOISE	WHITE

Easy-care poplin | Korte ærmer | Matchende knapper | Blød krave | Afrundet forneden | Indsnit på ryggen og ved brystet | WRAP-certificeret





100% COTTON

PW221 | PR221 **Men`s Microcheck (Gingham) Short Sleeve Cotton Shirt**

100% bomuld
XS, S, M, L, XL, XXL, 3XL
115 g/m²
Premier Workwear

BLACK/WHITE | LIGHT BLUE/WHITE | NAVY/WHITE | RED/WHITE

Gingham tern | Figursyet pasform | Blød krave | Passer til langærmet model PR220





100% COTTON

PW321 | PR321 **Ladies` Microcheck (Gingham) Short Sleeve Cotton Shirt**

100% bomuld
XS, S, M, L, XL, XXL, 3XL
115 g/m²
Premier Workwear

BLACK/WHITE | LIGHT BLUE/WHITE | NAVY/WHITE | RED/WHITE

Gingham tern | Tætsiddende pasform | Indsnit på ryggen og ved brystet | Buet kant | Blød krave



100% COTTON

PW220 | PR220 **Men`s Microcheck (Gingham) Long Sleeve Cotton Shirt**

100% bomuld
XS, S, M, L, XL, XXL, 3XL
115 g/m²
Premier Workwear

BLACK/WHITE | LIGHT BLUE (CA. P. 7451)/WHITE | NAVY (CA. P. 2766)/WHITE | RED (CA. P. 200)/WHITE

Garnfarvet bomulds poplin | Gingham tern | Tætsiddende pasform | Blød krave | Manchetter med 2 knapper

PW320 | PR320 **Ladies` Microcheck (Gingham) Long Sleeve Cotton Shirt**

100% bomuld
XS, S, M, L, XL, XXL, 3XL
115 g/m²
Premier Workwear

BLACK/WHITE | LIGHT BLUE (CA. P. 7451)/WHITE | NAVY (CA. P. 2766)/WHITE | RED (CA. P. 200)/WHITE

Garnfarvet bomulds poplin | Gingham tern | Tætsiddende pasform | Indsnit på ryggen og ved brystet | Buet kant | Blød krave | Manchetter med 2 knapper





STRETCH

K121 | KK121 **Men`s Tailored Fit Bar Shirt Long Sleeve**

57% bomuld / 40% polyester / 3% elasthan

37 (S/14H), 38/40 (M/15-15H), 41/42 (L/16-16H), 43/44 (XL/17-17H), 45/47 (XXL/18-18H)

120 g/m² Bargear

BLACK

Blød forstærket krave | Justerbare manchetter | Stræk tekstil for bedre komfort | Ekstra knap | Afrundet sømkant





STRETCH

K122 | KK122 **Men`s Tailored Fit Bar Shirt Mandarin Collar Short Sleeve**

57% bomuld / 40% polyester / 3% elasthan

37 (S/14H), 38/40 (M/15-15H), 41/42 (L/16-16H), 43/44 (XL/17-17H), 45/47 (XXL/18-18H)

120 g/m² Bargear

BLACK

Afrundet sømkant | Stræk tekstil for bedre komfort | Skjult stolpe | Blød forstærket Kina krave | Ekstra knap





STRETCH

K123 | KK123 **Men`s Tailored Fit Bar Shirt Mandarin Collar Long Sleeve**

57% bomuld / 40% polyester / 3% elasthan

37 (S/14H), 38/40 (M/15-15H), 41/42 (L/16-16H), 43/44 (XL/17-17H), 45/47 (XXL/18-18H)

120 g/m² Bargear

BLACK

Stræk tekstil for bedre komfort | Skjult stolpe | Ekstra knap | Afrundet sømkant | Blød forstærket mandarin krave





STRETCH

K738 | KK738 **Women`s Tailored Fit Bar Shirt Long Sleeve**

57% bomuld / 40% polyester / 3% elasthan

34 (XS/8), 36 (S/10), 38 (M/12), 40 (L/14), 42 (XL/16), 44 (XXL/18), 46 (3XL/20)

120 g/m² Bargear

BLACK

Justerbare manchetter | Stræk tekstil for bedre komfort | Blød forstærket krave | Ekstra knap | Afrundet sømkant







Z919F | R-919F-0 Ladies` Roll Short Sleeve Fitted Twill Shirt

100% bomuld

XS (34), S (36), M (38), L (40), XL (42), XXL (44)

130 g/m² Russell Collection

BLACK | FRENCH NAVY | KHAKI | WHITE | ZINC

Bomulds twill (kæmmet bomuld) | Afslapper krave | Ekstra knap | Matchende sildebensvævet tape i sidesøm | Matchende sildebensvævet nakketape | Taljeret pasform | Brystlomme med klap og knap | Indsnit på ryg, foran og ved brystet | Korte ærmer med strop, afrundet kant forneden







Z919 | R-919M-0 Men`s Roll Short Sleeve Fitted Twill Shirt

100% bomuld

S (37/38), M (39/40), L (41/42), XL (43/44), XXL (45/46), 3XL (47/48), 4XL (49/50)

130 g/m² Russell Collection

BLACK | FRENCH NAVY | KHAKI | WHITE | ZINC

Bomulds twill (kæmmet bomuld) | Semi cut away, afslappet krave | Korte ærmer med strop | Lige kant forneden foran og afrundet kant bag på | Matchende sildebensvævet nakketape | Matchende sildebensvævet tape i sidesøm | Ekstra knap | Brystlomme med klap og knap







Z918F | R-918F-0 Ladies` Roll 3/4 Sleeve Fitted Twill Shirt

100% bomuld

XS (34), S (36), M (38), L (40), XL (42), XXL (44)

130 g/m² Russell Collection

BLACK | FRENCH NAVY | KHAKI | WHITE | ZINC

Bomulds twill (kæmmet bomuld) | Afslappet krave, afrundet kant forneden | Matchende sildebensvævet nakketape | Brystlomme med klap og knap | 3/4 lange ærmer, kantede, brede manchetter med 2 knapper | Indsnit på ryg, foran og ved brystet | Ekstra knap | Ærmer kan rulles op og fæstnes med strop og knap | Matchende sildebensvævet tape i sidesøm | Taljeret pasform







Z918 | R-918M-0 Men`s Roll Long Sleeve Fitted Twill Shirt

100% bomuld

S (37/38), M (39/40), L (41/42), XL (43/44), XXL (45/46), 3XL (47/48), 4XL (49/50)

130 g/m² Russell Collection

BLACK | FRENCH NAVY | KHAKI | WHITE | ZINC

Bomulds twill (kæmmet bomuld) | Semi cut away, afslappet krave | Kantede manchetter med 1 knap | Brystlomme med klap og knap | Matchende sildebensvævet nakketape | Ekstra knap | Ærmer kan rulles op og fæstnes med strop og knap | Lige kant forneden foran og afrundet kant bag på | Matchende sildebensvævet tape i sidesøm



RUSSELL COLLECTION





OEKO-TEX® STANDARD 100

EASY CARE

Z710 | R-710M-0 **Men`s V-Neck Knitted Pullover**

50% bomuld / 50% polyacryl

XXS, XS, S, M, L, XL, XXL, 3XL, 4XL

275 g/m² Russell Collection

BLACK | CHARCOAL MARL | CRANBERRY MARL | DENIM MARL | FRENCH NAVY

Cotton Blend™ der kombinerer bomuld med blødhed og easy-care polyacryl | Elastan rib kanterne holder formen og giver et velholdt udseende | Fin maske-tæthed, ideel til brodering | Kan vaskes ved 40°C



RUSSELL COLLECTION





OEKO-TEX® STANDARD 100

EASY CARE

Z710F | R-710F-0 **Ladies` V-Neck Knitted Pullover**

50% bomuld / 50% polyacryl

XXS, XS, S, M, L, XL, XXL, 3XL, 4XL

275 g/m² Russell Collection

BLACK | CHARCOAL MARL | FRENCH NAVY

Cotton Blend™ der kombinerer bomuld med blødhed og easy-care polyacryl | Elastan rib kanterne holder formen og giver et velholdt udseende | Moderne stil og udvidet størrelsesområde | Sæt i ærme | Kan vaskes ved 40° og tørretumbles



RUSSELL COLLECTION





OEKO-TEX® STANDARD 100

EASY CARE

Z715F | R-715F-0 **Ladies` V-Neck Knitted Cardigan**

50% bomuld / 50% polyacryl

XXS, XS, S, M, L, XL, XXL, 3XL, 4XL

275 g/m² Russell Collection

BLACK | CHARCOAL MARL | FRENCH NAVY

Cotton Blend™ der kombinerer bomuld med blødhed og easy-care polyacryl | Elastan rib kanterne holder formen og giver et velholdt udseende | Moderne stil og udvidet størrelsesområde | Påsatte ærmer og matchende knapper | Kan vaskes ved 40° og tørretumbles | Ekstra knap



Tee Jays



TJ6001 | 6001 **Men`s V-Neck Sweater**

50% uld / 50% polyacryl

S, M, L, XL, XXL, 3XL

Tee Jays

BLACK | DARK GREY (SOLID) | LIGHT GREY | NAVY

Italiensk mode med akrylblandet garn | Masketæthed 14 | Taljeret pasform | Kan vaskes ved 30° - uld program



SOL'S the fair spirit



L412 | 00591 **Unisex Sleeveless Sweater Gentlemen**

49% bomuld / 49% polyacryl / 2% polyamid

XXS, XS, S, M, L, XL, XXL, 3XL

225 g/m² SOL´S

BLACK | MEDIUM GREY (SOLID) | NAVY

1x1 rib med elastan ved ærmegab og forneden | Forarbejdet ærmegab | Lige pasform



SOL'S the fair spirit

L413 | 00548 **Zipped Knitted Cardigan Gordon Men**

49% bomuld / 49% polyacryl / 2% polyamid
S, M, L, XL, XXL, 3XL
380 g/m² SOL´S

BLACK | MEDIUM GREY (SOLID) | NAVY

Påsatte ærmer | 1x1 rib høj krave, med kontrast farvet strikket bånd på indersiden | Ribkanter i 1x1 elastan-rib | Skjult lynlås på forsiden | Forarbejdet ærmegab | Lige pasform

L414 | 00550 **Zipped Knitted Cardigan Gordon Women**

49% bomuld / 49% polyacryl / 2% polyamid
S, M, L, XL, XXL
335 g/m² SOL´S

BLACK | MEDIUM GREY (SOLID) | NAVY

Påsatte ærmer | 1x1 rib høj krave, med kontrast farvet strikket bånd på indersiden | Ribkanter i 1x1 elastan-rib | Skjult lynlås på forsiden | Forarbejdet ærmegab | Kropsnært snit



HENBURY

W720 | H720 **Men`s Lightweight V-Neck Jumper**

50% bomuld / 50% polyacryl
XXS, XS, S, M, L, XL, XXL, 3XL, 4XL
Henbury

BLACK | BURGUNDY | GREY MARL | NAVY | PURPLE | ROYAL | SLATE GREY MARL

V-hals jumper | Fint strikket | Masketæthed 12 | Smalle lange ærmer og detaljer ved hals | 1x1 rib forneden, ved hals og ærmer | Påsatte ærmer

W721 | H721 **Ladies` Lightweight V Neck Jumper**

50% bomuld / 50% polyacryl
XXS, XS, S, M, L, XL, XXL, 3XL, 4XL
Henbury

BLACK | BURGUNDY | GREY MARL | NAVY | PURPLE | ROYAL

V-hals jumper | Fint strikket | Masketæthed 12 | 1x1 ribkrave | Påsatte ærmer | Smalle lange ærmer og detaljer ved hals



HENBURY



W719 | H719 **Ladies` Longline Open Cardigan**

50% bomuld / 50% polyacryl

XS, S, M, L, XL, XXL, 3XL, 4XL

Henbury

BLACK | GREY MARL | NAVY

Masketæthed 12 | 1 x 1 ribdetalje på for- og bagstykke og ærmerne | Smalle lange ærmer | Henbury-etiket, som kan klippes af



HENBURY



W725 | H725 **Men`s Lightweight Crew Neck Jumper**

50% bomuld / 50% polyacryl

S, M, L, XL, XXL, 3XL, 4XL

Henbury

BLACK | GREY MARL | NAVY

Fint strikket | Masketæthed 12 | Påsatte ærmer | Smalle lange ærmer og detaljer ved hals | 1x1 rib forneden, ved hals og ærmer



KUSTOM KIT



K902 | KK902 **Regular Fit Corporate Micro Fleece**

100% polyester

XS, S, M, L, XL, XXL, 3XL

220 g/m² Kustom Kit

BLACK | NAVY

100% Anti Pil Micro Fleece Polyester | Nakkebånd | Tapede skuldersømme | Sidelommer med lynlås og foer i samme stof | Metal lynlås i samme farve og sidelommer | 2-lags krave | Sømdetaljer på skulder og krave | Søm detaljer foran | Dobbeltsøm manchet og kant | Kustom Kit® tear away label i nakken



KUSTOM KIT



K334 | KK334 **Regular Fit Zipped Sweatshirt**

80% bomuld / 20% polyester

XS, S, M, L, XL, XXL

280 g/m² Kustom Kit

BLACK | DARK GREY | NAVY

Sweatshirt med lynlås | Børstet jersey | Topsting ved ribkant | To-lags kadet krave | Dobbeltlags manchet og kant forneden i samme ribbet materiale | Nakkebånd | Tapede skuldersømme | Dobbeltsømme ved skuldre og ærmegab | Zirkoniumfarvet metal lynlås og skyder | Tapet lynlås bagpå | Dobbelt syede svejste sidelommer med for i samme materiale | Kustom Kit® tear away label i nakken



KUSTOM KIT



K253 | KK253 **Regular Fit Arundel Crew Neck Sweater**

50% bomuld / 50% polyacryl

XS, S, M, L, XL, XXL, 3XL

Kustom Kit

BLACK | GRAPHITE (SOLID) | NAVY

Blød bomuld / akrylblanding | Masketæthed for strik 12 | Moderigtige detaljer ved hals, manchet og armhul | 1x1 ribbet rund hals, manchet og welt | Kustom Kit® vævet nakkelabel





KY012 | BWF1 **Waistcoat Basic for Women**

100% polyester
XS, S, M, L, XL, XXL
170 g/m² Karlowsky

BLACK (CA. P. BLACK 6 C)

Foér: 100% PES - 60 g/m² | 2 lommer med pyntesyninger | 1 inderlomme | Kan vaskes ved 30° | 3 knapper





KY013 | BWM1 **Waistcoat Basic for Men**

100% polyester
S, M, L, XL, XXL, 3XL
170 g/m² Karlowsky

BLACK (CA. P. BLACK 6 C)

Foér: 100% PES - 60 g/m² | 1 brystlomme og 1 inderlomme | 2 sidelommer | 4 knapper | Kan vaskes ved 30°





PW621 | PR621 **Ladies` Hospitality Waistcoat**

65% polyester / 35% bomuld
S, M, L, XL, XXL
195 g/m² Premier Workwear

BLACK

Kan vaskes ved 60° | Komplementerer: PW620 | Moderne vest med 4 knapper | 2 funktionelle forlommer | Industrivask: op til 85 °C | WRAP-certificeret





PW620 | PR620 **Men`s Hospitality Waistcoat**

65% polyester / 35% bomuld
S, M, L, XL, XXL
195 g/m² Premier Workwear

BLACK

Industrivask: op til 85 °C | Kan vaskes ved 60° | Moderne vest med 5 knapper | 2 funktionelle forlommer | Bagstykke i samme materiale | Bomulds twill (kipervæ-vet) | WRAP-certificeret





KY066 | BRF1 **Kellnerrock Basic**

100% polyester
XS, S, M, L, XL, XXL
Karlowsky

BLACK (CA. PANTONE BLACK 6 C)

Justerbar talje med elastik og knap | 2 sidelommer | Slids i midten bagpå, ca. 15 cm længde | Udvendigt: 170 g/m² - Foér: 60 g/m² | Kan vaskes ved 30°





KY067 | BHF1 **Trousers Basic for Women**

100% polyester
XS, S, M, L, XL, XXL
Karlowsky

BLACK (CA. PANTONE BLACK 6 C)

2 sidelommer | Bæltestropper | Baglomme på højre side | Pressefolder | Kan vaskes ved 30° | Udvendigt: 170 g/m² - Foér: 60 g/m²





KY068 | BHM2 **Trousers Basic for Men**

100% polyester
S, M, L, XL, XXL, 3XL
Karlowsky

BLACK (CA. PANTONE BLACK 6 C)

2 sidelommer | En baglomme i højre side | Bæltestropper | Pressefolder | Øverste stof lag: 170 g/m², foér: 60 g/m² | Kan vaskes ved 30°





CGW81001 | 81001-06 **Terni Man Trousers**

65% polyester / 32% bomuld / 3% elastolefin
46, 48, 50, 52, 54, 56, 58
215 g/m² CG Workwear

BLACK CHOCOLATE DARK BLUE RAVEN

Lige snit | 2 forlommer med skråt indstik | Knapper og lynlås | Linningen er ca. 5 cm bred med bæltestropper | Kan vaskes ved 95°C | Easy-care | Farveægte | Slidstærk | Kan tåle industrivask | 2 baglommer | Lavet i Tyskland





CGW82001 | 82001-06 **Tivoli Lady Trousers**

65% polyester / 32% bomuld / 3% elastolefin
34, 36, 38, 40, 42, 44, 46, 48, 50, 52
205 g/m² CG Workwear

BLACK CHOCOLATE DARK BLUE RAVEN

Lige snit | Ingen lommer | Knapper og lynlås | Linningen er ca. 3,5 cm bred og har bælteløkker | Kan vaskes ved 95°C | Easy-care | Farveægte | Slidstærk | Kan tåle industrivask | Lavet i Tyskland





CGW82010 | 82010-06 **Ofena Lady Trousers**

65% polyester / 32% bomuld / 3% elastolefin
34, 36, 38, 40, 42, 44, 46
205 g/m² CG Workwear

BLACK CHOCOLATE DARK BLUE RAVEN

Buks med lige snit og to indstikslommer i siden | 2 baglommer og bæltestropper | Kan vaskes ved 95°C | Farveægte | Kan tåle industrivask | Easy-care | Slidstærk | Lavet i Tyskland



Gastronomi & klinikker

15

Forstykker	628 - 632
Forklæder	633 - 635
Jakker	636 - 638
Bukser	639
Kittler	640
Kokkehuer & tilbehør	641 - 643



CGW1262 | 01262-01 **Bistroapron Roma Bag 50 x 78 cm**

65% polyester / 35% bomuld
50 x 78 cm (Length x Width)
215 g/m² CG Workwear

BLACK	BUGATTI	CARAMEL	CHERRY
CHOCOLATE	COPPER	CURRY	DARK BLUE
ELEFANT	EVERGREEN	GRIFFIN	KHAKI
LAVA	LEAF	MAGENTA	NAVY
ORANGE	RAVEN	RED	REGENCY RED
SAND	SUNSHINE	TAUPE	TOFFEE
TURQUOISE	WHITE		

Kan vaskes ved 95°C | Easy-care | Farveægte | Krølfri | Kan industri vaskes | Klar til individuel tilpasning | Smækforklæde med påsat lomme (20 x 39 cm) | Lavet i Tyskland



CGW122 | 00122-01 **Bistro Apron Roma 80 x 100 cm**

65% polyester / 35% bomuld
80 x 100 cm (Length x Width)
215 g/m² CG Workwear

BLACK	BUGATTI	CARAMEL	CHERRY
CHOCOLATE	COPPER	CURRY	DARK BLUE
ELEFANT	EVERGREEN	GRIFFIN	KHAKI
LAVA	LEAF	MAGENTA	NAVY
ORANGE	RAVEN	RED	REGENCY RED
SAND	SUNSHINE	TAUPE	TOFFEE
TURQUOISE	WHITE		

Lavet i Tyskland | Forstærket ved bindebånd | Kan vaskes ved 95°C | Bindebånd i samme materiale | Tjenertaske Napoli (CGW160) indgår ikke i leveringen





EX100 | 10020 **Apron 80 x 45 cm**

65% polyester / 35% bomuld
80 x 45 cm (Width x Length)
220 g/m² Exner

BLACK	BORDEAUX	BOTTLE GREEN	GRAPHITE
HOT PINK	LEMON GREEN	NAVY	PURPLE
RED	ROYAL BLUE	SAND	SILVER GREY
TERRACOTTA	TOFFEE	TURQUOISE	WHITE
YELLOW			

Bindebånd i samme materiale | Farven Black: Egnet til industrivask (75° C) | Andre farver kan vaskes ved 60°C





EX102 | 10220 **Apron 100 x 80 cm**

65% polyester / 35% bomuld
100 x 80 cm (Width x Length)
220 g/m² Exner

BLACK	BORDEAUX	BOTTLE GREEN	GRAPHITE
HOT PINK	LEMON GREEN	NAVY	PURPLE
RED	ROYAL BLUE	SAND	SILVER GREY
TERRACOTTA	TOFFEE	TURQUOISE	WHITE
YELLOW			

Bindebånd i samme materiale | Farven Black: Egnet til industrivask (75° C) | Andre farver kan vaskes ved 60°C

KARLOWSKY

KARLOWSKY PURE





KY047 | BVS2 **Basic Apron**

65% polyester / 35% bomuld
70 x 55 cm (Width x Length)
215 g/m² Karlowsky

ANTHRACITE (CA. P. 432C)	AUBERGINE (CA. P. 5185C)	BASALT GREY (CA. P. 4276C)
BLACK (CA. P. BLACK 6 C)	BLUE (CA. P. 7687C)	BORDEAUX (CA. P. 209C)
CAMEL (CA. P. 2318C)	FOREST GREEN (CA. P. 3435C)	LIGHT BROWN (CA. P. 2322C)
LIME (CA. P. 2303C)	MOSS GREEN (CA. P. 4229C)	MUSTARD (CA. P. 146C)
NAVY (CA. P. 2767C)	PINE GREEN (CA. P. 4189C)	RASPBERRY (CA. P. 1797C)
RED (CA. P. 200C)	ROSE (CA. P. 4064C)	SAND (CA. P. 7528C)
SUN YELLOW (CA. P. 127C)	TURQUOISE (CA. P. 639C)	WHITE

Bindebånd i samme materiale | Kan vaskes ved 60° | Forstærket ved belastningspunkter



KARLOWSKY

KARLOWSKY PURE





KY101 | BVS 3 **Waist Apron Basic with pocket**

65% polyester / 35% bomuld
60 x 35 cm (Width x Length)
215 g/m² Karlowsky

ANTHRACITE (CA. P. 432C)	BLACK (CA. P. BLACK 6 C)	BORDEAUX (CA. P. 209C)
NAVY (CA. P. 2767C)	RED (CA. P. 200C)	WHITE

Twill (kipervævet), 215 g/m² | Bindebånd i samme materiale | Forstærket ved belastningspunkter | Påsyet lomme i hele forklædets bredde med tre rum (60 x 22 cm) | Kan vaskes ved 60°







NEW COLOUR

EASY CARE

L995 | 88020 **Medium Apron Greenwich**

65% polyester / 35% bomuld

90 x 65 cm (Width x Length)

240 g/m² SOL´S

APPLE GREEN | BOTTLE GREEN | BURGUNDY | CHOCOLATE
DARK GREY (SOLID) | DARK PURPLE | DEEP BLACK | NAVY
RED | ROPE | WHITE

Forlomme med 2 rum





COTTON RICH

60°

PW125 | PR125 **Jeans Stitch Denim Waist Apron**

70% bomuld / 30% polyester

79 x 39,5 cm (Width x Length)

265 g/m² Premier Workwear

BLACK DENIM (CA. P. 433) | INDIGO DENIM (CA. P. 2767)

Forklæde i denim | Kontrastsøm | Kobbernitter | Lomme med 4 rum | Bindebånd i samme materiale - 106 cm





100% COTTON

60°

PW138 | PR138 **Metro Utility Hip Apron**

100% bomuld (Denim: 70% bomuld / 30% polyester)

31 x 32 (Length x Width)

320 g/m² Premier Workwear

BLACK | BLACK DENIM (CA. P. 426C) | INDIGO DENIM (CA. P. 2380C) | KHAKI (CA. P. 7536C)

Kraftig bomulds canvas | Denim med 30% polyester twill | Tablet-venlig jeans-stil nittet lomme | Lynlås | Linning i samme stof med karabinknap | Buede kanter fornede



LINK KITCHEN WEAR



EASY CARE

60°

X970 | KS70100 **Cook`s Apron**

65% polyester / 35% bomuld (Natural: 100% bomuld)

100 x 70 cm (Width x Length)

240 g/m² Link Kitchen Wear

BLACK | BORDEAUX | BOTTLE | BROWN
DARK GREY (CA. P. 431) | MOUSE GREY | NATURAL (CA. P. 7499) | NAVY
ORANGE | RED | ROYAL | SAND
WHITE | YELLOW

Forstærket ved belastningspunkter | Bindebånd i samme materiale | Strygefri | Krympeforebyggende behandling | Reaktivt indfarvet | Kort udgave af X968 | Kan vaskes ved 60°



PREMIER®

60°

EASY CARE

PW158 | PR158 **Colours Collection Bar Apron**

65% polyester / 35% bomuld
90 x 80 cm (Width x Length)
195 g/m² Premier Workwear

AQUA (CA. P. 344)	BLACK	BOTTLE (CA. P. 560)
BROWN (CA. P. 476)	BURGUNDY (CA. P. 216)	DARK GREY (CA. P. 431)
EMERALD (CA. P. 341)	FUCHSIA (CA. P. 219)	HOT PINK (CA. P. 214C)
KHAKI (CA. P. 7503)	LEMON (CA. P. 127)	LIGHT BLUE (CA. P. 2708)
LILAC (CA. P. 264)	LIME (CA. P. 382)	MIDBLUE (CA. P. 2718)
NATURAL (CA. P. 1205)	NAVY (CA. P. 2766)	OLIVE (CA. P. 378)
ORANGE (CA. P. 1655)	PALE GREY(SILVER) (CA. P. 428)	PINK (CA. P. 1895)
PURPLE (CA. P. 269)	RED (CA. P. 200)	ROYAL (CA. P. 286)
SAGE (CA. P. 5497)	SUNFLOWER (CA. P. 136C)	TURQUOISE (CA. P. 312)
WHITE		

Strygefri | Lomme foran med kuglepenslomme | Bindebånd i samme materiale - 90 cm | Industrivask: op til 85 °C | Kan vaskes ved 60° | Twill (Kipervævet) | Lomme: 21 cm x 26 cm (lxb) | WRAP-certificeret





PREMIER®

60°

PW155 | PR155 **Colours Collection 3-Pocket Apron**

65% polyester / 35% bomuld
60 x 33 cm (Width x Length)
195 g/m² Premier Workwear

AQUA (CA. P. 344)	BLACK	BOTTLE (CA. P. 560)
BROWN (CA. P. 476)	BURGUNDY (CA. P. 216)	DARK GREY (CA. P. 431)
EMERALD (CA. P. 341)	FUCHSIA (CA. P. 219)	HOT PINK (CA. P. 214C)
KHAKI (CA. P. 7503)	LEMON (CA. P. 127)	LIGHT BLUE (CA. P. 2708)
LILAC (CA. P. 264)	LIME (CA. P. 382)	MIDBLUE (CA. P. 2718)
NATURAL (CA. P. 1205)	NAVY (CA. P. 2766)	OLIVE (CA. P. 378)
ORANGE (CA. P. 1655)	PALE GREY(SILVER) (CA. P. 428)	PINK (CA. P. 1895)
PURPLE (CA. P. 269)	RED (CA. P. 200)	ROYAL (CA. P. 286)
SAGE (CA. P. 5497)	SUNFLOWER (CA. P. 136C)	TURQUOISE (CA. P. 312)
WHITE		

3 åbne lommer | Kort snit | 90 cm bindebånd | Industrivask: op til 85 °C | Kan vaskes ved 60° | Twill (Kipervævet) | WRAP-certificeret







EASY CARE

X965 | BBQ8073 **Barbecue Apron**

65% polyester / 35% bomuld (Natural: 100% bomuld)
73 x 80 cm (Width x Length)
240 g/m² Link Kitchen Wear

BLACK	BORDEAUX	BOTTLE	BROWN
DARK GREY (CA. P. 431)	KHAKI	MOUSE GREY	NATURAL (CA. P. 7499)
NAVY	ORANGE	PURPLE	RED
ROYAL	TERRACOTTA (CA. P. 4840)	WHITE	YELLOW

Forstærket ved belastningspunkter | Strygefri | Krympeforebyggende behandling | Farveægte | Kan vaskes ved 60°





EASY CARE

60°

X986 | MS8572 **Multi Apron**

80% polyester / 20% bomuld
72 x 85 cm (Width x Length)
200 g/m² Link Kitchen Wear

APPLE (CA. P. 360)	AUBERGINE (CA. P. 5115)	BLACK	BOTTLE (CA. P. 560)
BROWN (CA. P. 476)	BURGUNDY (CA. P. 216)	DARK GREY (CA. P. 431)	EMERALD (CA. P. 341)
FUCHSIA (CA. P. 219)	HOT PINK (CA. P. 241C)	KHAKI (CA. P. 7503)	LEMON (CA. P. 127)
LIGHT BLUE (CA. P. 2708)	LIME (CA. P. 382)	MIDBLUE (CA. P. 2718)	NAVY (CA. P. 2766)
OLIVE (CA. P. 378)	ORANGE (CA. P. 1655)	PALE GREY (SILVER) (CA. P. 428)	PINK (CA. P. 1895)
POSTMAN GREY (CA. P. 7545)	PURPLE (CA. P. 269)	RED (CA. P. 200)	ROYAL (CA. P. 286)
SAGE (CA. P. 5497)	STRAWBERRY RED (CA. P. 186)	SUNFLOWER (CA. P. 136C)	TURQUOISE (CA. P. 312)
WHITE			

Nem at vedligeholde | Krympeforebyggende behandling | 2/1 twill (kipervævet) | Reaktivt indfarvet | Kan vaskes ved op til 60°C | Justerbar nakkebånd | Forstærket ved belastningspunkter



CG WORKWEAR

95°

EASY CARE

MADE IN GERMANY

CGW131 | 00131-01 **Bib Apron Verona 90 x 75 cm**

65% polyester / 35% bomuld
90 x 75 cm (Length x Width)
215 g/m² CG Workwear

BLACK	BUGATTI	CARAMEL
CHERRY	CHOCOLATE	COPPER
CURRY	DARK BLUE	ELEFANT
EVERGREEN	GRIFFIN	KHAKI
LAVA	LEAF	MAGENTA
NAVY	ORANGE	RAVEN
RED	REGENCY RED	SAND
SUNSHINE	TAUPE	TOFFEE
TURQUOISE	WHITE	

Bindebånd i samme materiale | Forstærket ved bindebånd | Smæk størrelse: 31 x 37 cm (LxB) | Nakkebånd med trinløs justering med spænde | Easy-care | Kan industri vaskes | Klar til individuel tilpasning | Kan vaskes ved 95°C | Lavet i Tyskland

CGW130 | 00130-01 **Big Apron Verona 110 x 75 cm**

65% polyester / 35% bomuld
110 x 75 cm (Length x Width)
215 g/m² CG Workwear

BLACK	BUGATTI	CARAMEL
CHERRY	CHOCOLATE	COPPER
CURRY	DARK BLUE	ELEFANT
EVERGREEN	GRIFFIN	KHAKI
LAVA	LEAF	MAGENTA
NAVY	ORANGE	RAVEN
RED	REGENCY RED	SAND
SUNSHINE	TAUPE	TOFFEE
TURQUOISE	WHITE	

Lavet i Tyskland | Smæk størrelse: 31 x 37 cm (LxB) | Bindebånd i samme materiale | Nakkebånd med trinløs justering med spænde | Forstærket ved bindebånd | Kan vaskes ved 95°C



SOL'S the fair spirit



NEW COLOUR

L990 | 88010 **Long Apron Gala**

65% polyester / 35% bomuld
75 x 90 cm (Width x Length)
240 g/m² SOL´S

APPLE GREEN	AQUA	BOTTLE GREEN	BURGUNDY
CHOCOLATE	DARK GREY (SOLID)	DARK PURPLE	DEEP BLACK
GOLD	KELLY GREEN	NAVY	ORANGE
ORCHID PINK	PURE GREY	RED	ROPE
ROYAL BLUE	WHITE		

Strygefri | Stor lomme med 2 rum (samlet størrelse: ca. 20 x 40 cm (H x B)) | Justerbar nakkebånd med metalspænde



PREMIER®



100% COTTON

60°

PW102 | PR102 **100% Organic Cotton Bib Apron (No Pocket)**

100% bomuld
60 x 87 cm (Width x Length)
240 g/m² Premier Workwear

APPLE (CA. P. 360)	AUBERGINE (CA. P. 5115)	BLACK	BOTTLE (CA. P. 560)
BROWN (CA. P. 476)	BURGUNDY (CA. P. 216)	DARK GREY (CA. P. 431)	HOT PINK (CA. P. 214C)
KHAKI (CA. P. 7503)	LIME (CA. P. 382)	NATURAL (CA. P. 1205)	NAVY (CA. P. 2766)
ORANGE (CA. P. 1655)	PURPLE (CA. P. 269)	RED (CA. P. 200)	ROYAL (CA. P. 286)
SILVER (CA. P. 428)	STEEL (CA. P. 6545)	TURQUOISE (CA. P. 312)	WHITE

Kraftigt, forkrympet, absorberende bomuldstwill (kipervævet) | Bindebånd i samme materiale | Længde fra talje: 62 cm



CG WORKWEAR



95°

CGW4141 | 04141-32 **Bib Apron Jesi X Jeans**

65% polyester / 35% bomuld
90 x 71 cm (Length x Width)
280 g/m² CG Workwear

DENIM

Forklæde med 4 snøreringe | Aftagelige stropper med trykknapper | Krydsede stropper bagpå for at lette belastningen af nakken. Kan justeres frit | 2 store påsyede sidelommer | To pennelommer | Slidstærk | Kan vaskes ved 75 °C | Velegnet til industriel vask og efterbehandling



EXNER Mode mit System

EX1394 | 13949 **Bib Apron Basic**

100% polyester
100 x 80 cm (Length x Width)
220 g/m² Exner

BLACK WHITE

Med stofremme i fuld længde | 100 x 80 cm





60°

L01744 | 01744 **Gramercy Apron**

65% polyester / 35% bomuld
80 x 63 cm (Length x Width)
190 g/m² SOL´S

BLACK | BURGUNDY | CHOCOLATE | DARK GREY (SOLID) | RED | WHITE

Stor forlomme





60°

KY045 | BLS3 **Basic Bip-Apron**

65% polyester / 35% bomuld
75 x 100 cm (Width x Length)
215 g/m² Karlowsky

ANTHRACITE (CA. P. 432C) | BLACK (CA. P. BLACK 6 C) | BLUE (CA. P. 7687C) | BORDEAUX (CA. P. 209C) | LIGHT BROWN (CA. P. 2322C) | LIGHT GREEN (CA. P. 2276C) | NAVY (CA. P. 2767C) | RED (CA. P. 200C) | SAND (CA. P. 7528C) | WHITE

Bindebånd i samme materiale og forstærket ved belastningspunkter | Nakkebånd 60 cm | Kan vaskes ved 60°





100% COTTON

60°

PW137 | PR137 **Calibre Heavy Cotton Canvas Pocket Apron**

100% bomuld
72 x 86 cm (Width x Length)
320 g/m² Premier Workwear

BLACK | BURGUNDY (CA. P. 209C) | DARK GREY (CA. P. 425C) | KHAKI (CA. P. 7536C) | NATURAL (CA. P. 4755C) | NAVY (CA. P. 533C) | RED (CA. P. 201C) | SILVER (CA. P. 429C)

Kraftig bomulds canvas | Fire syede lommer | Nittet lomme-detalje | Stort snørehul til nakkbånd | Kraftigt og slidstærk





100% COTTON

60°

PW144 | PR144 **Annex Oxford Bib Apron**

100% bomuld
72 x 86 cm (Width x Length)
220 g/m² Premier Workwear

BLACK | BURGUNDY (CA. P. 209C) | MOSS (CA. P. 418C) | NAVY (CA. P. 2380)

Garnfarvet bomuld, Oxford Weave | Faux læderhalsbånd med højdejusterende spænde og nitte detaljer | Faux læder klud holder og sideknap med nittedetaljer | Midterlomme | Dobbelt D-ring fastgørelse til taljen



leChef PROFESSIONAL

60° | >3XL

LF092S | DE92S **Executive Jacket Short Sleeve**

65% polyester / 35% bomuld (White: 50% bomuld / 50% polyester)
XXS, XS, S, M, L, XL, XXL, 3XL, 4XL, 5XL
200 g/m² Le Chef

XXS, XS, S, M, L, XL, XXL, 3XL, 4XL, 5XL
WHITE
XS, S, M, L, XL, XXL, 3XL
GRIFFIN
XS, S, M, L, XL, XXL, 3XL, 4XL
BLACK

Unisex executive kort jakke med Stayool system i krave og under armene | Drop shoulder design | 2 kuglepenslommer på venstre ærme, sikker lynlåslomme ved hoften og trykknapper



EXNER Mode mit System





75° | EASY

EX200 | 200 **Chef Jacket**

65% polyester / 35% bomuld (White: 100% bomuld)
XS, S, M, L, XL, XXL, 3XL, 4XL, 5XL
220 g/m² (White: 230 g/m²) Exner

BLACK | WHITE

Lange ærmer | Dobbeltradet, 6 knapper pr. række | Trapezform | Wiener-sømme | Kadet krave | Ærmer med dobbelt foldekant | Indvendig brystlomme | Ærmelomme | Nem at stryge, soft-finish | Inkl. sorte kugleknapper af plast | Black: 220 g/m²



KARLOWSKY | KARLOWSKY PURE



>3XL | 60°

KY007 | BJM1 **Chef Jacket Basic**

100% bomuld
XS, S, M, L, XL, XXL, 3XL, 4XL
185 g/m² Karlowsky

WHITE

5 knaphuller | Kan vaskes ved 60° | Inkl. 10 hvide knapper | Brystlomme | Regular fit | Manchetter med slidser



KARLOWSKY | KARLOWSKY PASSION



95° | NEW COLOUR | EASY CARE

KY037 | JM15 **Chef Jacket Gustav**

65% polyester / 35% bomuld
44, 46, 48, 50, 52, 54, 56, 58, 60, 62, 64, 66
215 g/m² Karlowsky

ANTHRACITE (CA. P. 432C) | BLACK (CA. P. BLACK 6 C) | LIGHT BROWN (CA. P. 2322C)
NAVY (CA. P. 2767C) | WHITE

Twill (kipervævet), 215 g/m² | Fin bearbejdning, forkrympet, farveægte og easy-care | Kokkejakke til mænd i alm. snit | Vienna syninger i ryggen | Korte ærmer | Skrå brystlomme med kuglepensholder på venstre bryst | Jakke med 5 trykknapper | Tåler industrivask | Kan vaskes ved 95° | Navy kan ikke bleges



KARLOWSKY | KARLOWSKY PURE

95°

KY031 | SJF 4 **Ladies`-Chef Jacket Lara**

100% bomuld
34, 36, 38, 40, 42, 44, 46, 48, 50, 52, 54
210 g/m² Karlowsky

BLACK (CA. P. BLACK 6 C) | WHITE

Inkl. 10 knapper (i hvid eller sort, afhængig af jakkens farve) | 5 knaphuller, brystlomme | Kan industri vaskes | Kan vaskes ved 95°- uden tryk | Smal pasform







NEW COLOUR

KY102 | JM 25 **Chef Jacket Noah**

50% polyester / 50% bomuld
46, 48, 50, 52, 54, 56, 58, 60, 62, 64
150 g/m² Karlowsky

ANTHRACITE (CA. P. 432C) | BLACK (CA. P. BLACK 6 C) | NAVY (CA. P. 2767C) | WHITE

Twill (kipervævet) 150 g/m² | Fin bearbejdning, forkrympet, farveægte og easy-care | Stilfuld letvægts kokkejakke med skjulte trykknapper | Passer perfekt til arbejde i varme omgivelser | Optimal komfort på grund af slank snit | Trykknapper | Praktisk strop bag på kraven for at fastgøre et smæks forklæde (forhindrer glidning) | Manchetter med slidser | Påsyet ærmelomme i venstre side med praktisk rum til kuglepen | Tåler industrivask | Kan vaskes ved 95°





NEW COLOUR

KY071 | JF4 **Greta chef's jacket**

65% polyester / 35% bomuld
34, 36, 38, 40, 42, 44, 46, 48, 50
215 g/m² Karlowsky

ANTHRACITE (CA. P. 432C) | BLACK (CA. P. BLACK 6 C) | LIGHT BROWN (CA. P. 2322C) | NAVY (CA. P. 2767C) | PINK (CA. P. 7636C) | WHITE

Twill (kipervævet), 215 g/m² | Fin bearbejdning, forkrympet, farveægte og easy-care | Kokkejakke til damer i slank pasform | 2 indsnit for og bag samt ved brystet | Korte ærmer | Skrå brystlomme med kuglepensholder på venstre bryst | Jakke med 5 trykknapper | Tåler industrivask | Kan vaskes ved 95°





EASY CARE

MADE IN GERMANY

CGW907 | 00907-01 **Chef´s Jacket Rimini**

65% polyester / 35% bomuld
44, 46, 48, 50, 52, 54, 56, 58, 60, 62, 64
215 g/m² CG Workwear

BLACK | DARK BLUE | ELEFANT | RED | WHITE

Kan vaskes ved 95°C | Brystlomme | Manchet med slids | Inkl. 12 sorte knapper





NEW COLOUR

EASY CARE

PW656 | PR656 **Short Sleeve Chef´s Jacket**

65% polyester / 35% bomuld
XS, S, M, L, XL, XXL, 3XL, 4XL
195 g/m² Premier Workwear

BLACK | STEEL (CA. P. 7545) | WHITE

Kokkejakke med korte ærmer og nem pleje | Kan vaskes ved 60° | Resin knapper i høj kvalitet, lang holdbarhed | Unisex størrelse | Krydslukning med 10 knaphuller | Bomulds twill (kipervævet) | Lomme på venstre ærme | WRAP-certificeret





NEW COLOUR

EASY CARE

PW657 | PR657 **Long Sleeve Chef´s Jacket**

65% polyester / 35% bomuld

XS, S, M, L, XL, XXL, 3XL, 4XL

195 g/m²

Premier Workwear

BLACK | STEEL (CA. P. 7545) | WHITE

Kokkejakke med lange ærmer og nem pleje | Kan vaskes ved 60° | Resin knapper i høj kvalitet, lang holdbarhed | Unisex størrelse | Krydslukning med 10 knaphuller | Bomulds twill (kipervævet) | WRAP-certificeret





COOL CHECKER

EASY CARE

PW903 | PR903 **Chefs Long Sleeve Coolchecker® Jacket**

65% polyester / 35% bomuld

XS, S, M, L, XL, XXL

170 g/m²

Premier Workwear

BLACK | WHITE

Bomuldstwill | Coolchecker® bagpanel | Dobbelt kugelpenlomme | Mandarin krave | Knapfastgørelse i samme stof





EASY CARE

3XL

PW900 | PR900 **Essential Short Sleeve Chefs Jacket**

65% polyester / 35% bomuld

XS, S, M, L, XL, XXL, 3XL, 4XL

170 g/m²

Premier Workwear

BLACK | WHITE

Bomuldstwill | Fem knap | Knapper med lang levetid | Dobbelt kugelpenlomme | Mandarin krave





EASY CARE

3XL

PW901 | PR901 **Essential Long Sleeve Chefs Jacket**

65% polyester / 35% bomuld

XS, S, M, L, XL, XXL, 3XL, 4XL

170 g/m²

Premier Workwear

BLACK | WHITE

Bomuldstwill | Fem knap | Knapper med lang levetid | Dobbelt kugelpenlomme | Mandarin krave





COTTON RICH

PW556 | PR556 **Artisan Chefs Jogging Trousers**

87% bomuld / 12% polyester / 1% elasthan

XS, S, M, L, XL, XXL

230 g/m² Premier Workwear

BLACK DENIM (CA. P. 426C) INDIGO DENIM (CA. P. 2380C)

Elastane Strik | Bukket ankel | Elastisk linning, træksnor og bælte løkker | Side- og baglommer | Blødt og elastisk stof | Længde: 82cm





EASY CARE 60°

PW555 | PR555 **Essential Chefs Cargo Pocket Trousers**

65% polyester / 35% bomuld

XS, S, M, L, XL, XXL, 3XL

195 g/m² Premier Workwear

BLACK

Bomuldstwill | To mobile venlige lommer | Elastisk linning | Træksnor | Bagerste lomme | Længde: 82cm

BEST SELLER





60° >3XL

PW553 | PR553 **Essential Chef´s Trouser**

65% polyester / 35% bomuld

XS, S, M, L, XL, XXL, 3XL, 4XL

Premier Workwear

XS, S, M, L, XL, XXL, 3XL, 4XL

BLACK/BLACK

XS, S, M, L, XL, XXL, 3XL

BLACK-WHITE CHECK

Unisex-elastikbuks til kokke | Elastisk linning for nem påklædning | Unisex størrelse | Lagerføres med 30.5'' / 77cm skridtlængde | Sidelommer i swing-pocket-stil | Træksnor | WRAP-certificeret





60° >3XL

LF054 | DF54 **Professional Trousers**

65% polyester / 35% bomuld

XXS, XS, S, M, L, XL, XXL, 3XL, 4XL, 5XL

200 g/m² Le Chef

XXS, XS, S, M, L, XL, XXL, 3XL, 4XL, 5XL

BLACK BLACK CHECK BLUE CHECK

XXS, XS, S, M, L, XL, XXL

WHITE

XXS, XS, S, M, L, XL, XXL, 3XL

GRIFFIN

Unisex bukser | Justerbar snor i taljen | 2 sidelommer, 1 mobillomme og 1 hoftelomme | Kan tåle blegemidler





EASY CARE 60°

KY095 | HM9 **Pull on trousers Kaspar**

65% polyester / 35% bomuld

S, M, L, XL, XXL, 3XL

215 g/m² Karlowsky

ANTHRACITE (CA. P. 432C) BLACK (CA. P. BLACK 6 C) NAVY (CA. P. 2767C)

SAHARA (CA. P. 467C)

Twill vævning, 65% polyester / 35% bomuld, 215 g / m² | Fin bearbejdning, forkrympet, farveægte og easy-care | Komfortabel buks med elastik og snor i taljen | Holdbart materiale | Vaskes ved maks. 60°C | Normal pasform | Lige ben | 2 sidelommer | 1 påsyet baglomme i højre side

BEST SELLER





60°

KY040 | BHM1 **Chef-Trousers Basic**

100% bomuld

S, M, L, XL, XXL, 3XL

245 g/m² Karlowsky

BLACK (CA. P. BLACK 6 C)/WHITE

Pepita tern i Black/White | Læg foran | Lynlås | Bæltestropper | Elastisk bånd | Kan vaskes ved 60°



EXNER Mode mit System

EASY

60°

EX273 | 273 **Kasack**

50% bomuld / 50% polyester

XS, S, M, L, XL, XXL, 3XL, 4XL, 5XL

175 g/m² Exner

BLACK | BORDEAUX | GRAPHITE | HOT PINK
LEMON GREEN | LIGHT BLUE | LIGHT GREEN | NAVY
PURPLE | RED | ROYAL BLUE | TEAL
WHITE

V-hals | 1 brystlomme | 2 sidelommer | Side slidser | Strygelet og soft-finish



KARLOWSKY

KARLOWSKY PURE

60°

KY015 | BMM1 **Workcoat Basic for Men 100**

100% bomuld

S, M, L, XL, XXL, 3XL

185 g/m² Karlowsky

WHITE

1 bryst- og 2 sidelommer | Kan vaskes ved 60° | Knapper foran



PREMIER®



NEW COLOUR

60°

PW171 | PR171 **Women`s Pocket Tabard**

65% polyester / 35% bomuld

S, M, L, XL, XXL, 3XL

195 g/m² Premier Workwear

BLACK | BOTTLE (CA. P. 560) | BROWN (CA. P. 476) | BURGUNDY (CA. P. 216)
DARK GREY (CA. P. 431) | EMERALD (CA. P. 341) | FUCHSIA (CA. P. 219) | LIME (CA. P. 382)
NAVY (CA. P. 2766) | ORANGE (CA. P. 1655) | PINK (CA. P. 1895) | PURPLE (CA. P. 269)
RED (CA. P. 200) | ROYAL (CA. P. 286) | SILVER (CA. P. 428) | SUNFLOWER (CA. P. 136C)
TURQUOISE (CA. P. 312) | WHITE

Dametunika med lomme | Længde ca. 68 cm | Remme i siden med justerbar trykknaplukning | Krave og ærme i matchende farve | Stor, påsat lomme i matchende farvet elastisk kantbånd | Kan vaskes ved 60 °C | WRAP-certificeret



PREMIER®



EASY CARE

PW177 | PR177 **Tulip Wrap Around Tunic**

100% polyester

S/M, L/XL

185 g/m² Premier Workwear

BLACK | DARK GREY (CA. P. 425C) | HOT PINK (CA. P. 215C) | PURPLE (CA. P. 7447C)

Polyester alm. vævning | Over-the-head stil | V-hals | Lomme, der måler 39 cm bredde, 21 cm dybde | 83 cm lang





EASY

60°

EX118 | 118 **Waist bag**

65% polyester / 35% bomuld (White, Pinstripe: 100% bomuld)

15,5 x 24 cm (Width x Height)

Exner

BLACK	BLACK PINSTRIPE	BORDEAUX	BOTTLE GREEN
GRAPHITE	HOT PINK	LEMON GREEN	NAVY
PURPLE	RED	ROYAL BLUE	SAND
SILVER GREY	TERRACOTTA	TOFFEE	TURQUOISE
WHITE	YELLOW		

2 lommer og en kuglepenslomme | Nem at stryge, soft-finish | Passer til forklæder | Uden bælte | Bomuld: 230 g/m² - Blandingstekstil: 220 g/m² | Leveres uden indhold/dekoration





MADE IN GERMANY

95°

CGW160 | 00160-01 **Waitor Bag Napoli**

65% polyester / 35% bomuld

15 x 23 cm (Width x Length)

215 g/m² CG Workwear

BLACK	BUGATTI	CARAMEL	CHERRY
CHOCOLATE	COPPER	CURRY	DARK BLUE
ELEFANT	EVERGREEN	GRIFFIN	KHAKI
LAVA	LEAF	MAGENTA	NAVY
ORANGE	RAVEN	RED	REGENCY RED
SAND	SUNSHINE	TAUPE	TOFFEE
TURQUOISE	WHITE		

Sættes på forklæde bindebånd eller bælte | Krølfri, easy-care og farveægte | Kan vaskes ved 95°C | Lavet i Tyskland | Leveres uden indhold/dekoration



CGW3210 | 32100-99 **Belt Asti**

100% polyester

One Size (60 - 120 cm)

CG Workwear

BLACK

Passer til CGW160 | Justerbar





95°

KY076 | GT16 **Checkered dishcloth (pack of 10 pieces)**

100% bomuld

50 x 70 cm

Karlowsky

BLUE (CA. P. 7687C)/WHITE | RED (CA. P. 200C)/WHITE

Ligger i pakker af 10 stk. | Vægt: 60 g







NE95011 | O95011 **Pearl Knit Kitchen Cloth (2 Pieces)**

100% bomuld

30 x 30 cm

600 g/m² Neutral

BLACK | CHARCOAL | NAVY

Fairtrade-certificeret bomuld | Certificeret: økologisk bomuld | 2x1 rib | Pakke med 2 stk





CGW185 | 00185-01 **Chef´s Hat Prato Classic**

65% polyester / 35% bomuld

One Size

215 g/m² CG Workwear

BLACK	CHERRY	CHOCOLATE
DARK BLUE	ELEFANT	KHAKI
RAVEN	RED	WHITE

Lavet i Tyskland | Moderigtig bandana | Justerbar men bånd | Bredde af kanten ca. 4,5 cm





CGW186 | 00186-01 **Chef´s Hat Pineto Classic**

65% polyester / 35% bomuld

I (54 - 56 cm), II (57 - 59 cm), III (60 - 62 cm)

215 g/m² CG Workwear

BLACK	CHERRY	CHOCOLATE
ELEFANT	KHAKI	RAVEN
RED	WHITE	

Kan vaskes ved 95°C | Easy-care | Farveægte | Klar til individuel tilpasning | Kan industri vaskes | Højde 7,5 cm | Lavet i Tyskland





CGW3200 | 03200-01 **Chianti Chef´s Hat**

65% polyester / 35% bomuld

One Size

215 g/m² CG Workwear

BLACK	CHERRY	CHOCOLATE
CREAM	DARK BLUE	ELEFANT
KHAKI	NAVY	RAVEN
RED	TOFFEE	WHITE

Kan vaskes ved 95°C | Komfortabel burrelås | Justerbar | Lavet i Tyskland



KY096 | KM14 **Hat Luka**

100% bomuld

One Size

230 g/m² Karlowsky

BLACK (CA. P. BLACK 6 C)	BORDEAUX (CA. P. 209C)	WHITE

Twill (Kipervævet) | Krympeforebyggende behandling | Farveægte | Elastisk bag på | Kan vaskes ved 95° Red kan vaskes ved 60°)



KY108 | KM 25 **Bandana Alex**

50% bomuld / 50% polyester

One Size

155 g/m² Karlowsky

BLACK (CA. P. BLACK 6 C)	WHITE

Almindelig vævning, 155 g/m² | Trendy hovedtørklæde | Bindes i nakken | Kan vaskes ved 95° (White kan vaskes ved 60°)





PW658 | PR658 **Chef´s Zandana**

65% polyester / 35% bomuld

One Size

195 g/m² Premier Workwear

BLACK	WHITE

To løkker på bagsiden | Let at binde og god at bære | WRAP-certificeret



LINK KITCHEN WEAR

EASY CARE 60°

X1002 | OWR **Oven Mitt**

65% polyester / 35% bomuld

28 x 16 cm

240 g/m² Link Kitchen Wear

NAVY | ORANGE | RED | SAND

2/1 twill (kipervævet) | Varmebestandig polyesterpolstring | Strygefri | Kan vaskes ved 60 °C | 240 g/m²



printwear®



NT5360 **Oven Glove**

Ydre: 100% polyurethan, Indre: 100% bomuld

One Size

BROWN/DARK GREY

Yderside fremstillet af PU syntetisk læder, inderside fremstillet af polyester/bomuld | Med løkke



BEST SELLER

Westford Mill



NEW COLOUR

Label

WM701 | W701 **Tea Towel**

100% bomuld

50 x 70 cm

170 g/m² Westford Mill

BLACK | NATURAL | PURE GREY | WHITE

Vægt ca. 72 g | Bomulds viskestykke | Afrivningsetiket til nem rebranding



KARLOWSKY

KARLOWSKY andMORE

95° EASY CARE

KY001 | AK3 **Service Tie**

65% polyester / 35% bomuld

94 x 5 cm (Length x Width)

215 g/m² Karlowsky

ANTHRACITE (CA. P. 432C) | APPLE (CA. P. 7486C) | BLACK (CA. P. BLACK 6 C) | BLUE (CA. P. 7687C) | BORDEAUX (CA. P. 209C) | CREAM (CA. P. 4685C) | DARK BROWN (CA. P. 412C) | FOREST GREEN (CA. P. 3435C) | LIGHT BROWN (CA. P. 2322C) | LIGHT GREEN (CA. P. 2276C) | LILAC (CA. P. 7662C) | NAVY (CA. P. 2767C) | PINK (CA. P. 7636C) | RED (CA. P. 200C) | SAND (CA. P. 7528C) | WHITE | YELLOW (CA. P. 122C)

Fint forarbejdet blandingstekstil | Lavet i Tyskland | Farveægte, nem vedligeholdelse | For-bundet knude | Tåler industrivask | Kan vaskes ved 95° (Azure Blue: Kan vaskes ved 60°)



CG WORKWEAR



95° EASY CARE MADE IN GERMANY

CGW1360 | 01360-01 **Tie Messina**

65% polyester / 35% bomuld

120 cm

215 g/m² CG Workwear

BLACK | BUGATTI | CARAMEL | CHERRY | CHOCOLATE | COPPER | CURRY | DARK BLUE | ELEFANT | EVERGREEN | GRIFFIN | KHAKI | LAVA | LEAF | MAGENTA | NAVY | ORANGE | RAVEN | RED | REGENCY RED | SAND | SUNSHINE | TAUPE | TOFFEE | TURQUOISE | WHITE

Bredt design | For-bundet knude, betyder at slipset ikke skal bindes | Easy care, farveægte | Kan industri vaskes | Patenteret design | Kan vaskes ved 95°C | Lavet i Tyskland



BEST SELLER

CG WORKWEAR

MADE IN GERMANY 95°

CGW150 | 00150-01 **Short Tie Siena**

65% polyester / 35% bomuld

One Size

215 g/m² CG Workwear

BLACK | BUGATTI | CARAMEL | CHERRY | CHOCOLATE | COPPER | CURRY | DARK BLUE | ELEFANT | EVERGREEN | GRIFFIN | KHAKI | LAVA | LEAF | MAGENTA | NAVY | ORANGE | RAVEN | RED | REGENCY RED | SAND | SUNSHINE | TAUPE | TOFFEE | TURQUOISE | WHITE

Kort slips | Smalt design | For-bundet knude, betyder at slipset ikke skal bindes | Kan vaskes ved 95°C | Lavet i Tyskland



Arbejdstøj

16

Arbejdstøj - kollektion	644 - 662
Sko	663





CR701 | KTH709J **Classic Long Work Jacket**

100% bomuld

44, 46, 48, 50, 52, 54, 56, 58, 60, 62

285 g/m² Carson Classic Workwear

NAVY | ORANGE | ROYAL | WHITE

Gennemtestet drill materiale (1 million gange) | Jakke i klassisk langt design | Skjult knapstolpe | Glat ryg (ingen sømme bag på for bedre dekoration) | Forkrympet | Kan vaskes ved 60°





CR702 | KTH728 **Classic Blouson Work Jacket**

100% bomuld

44, 46, 48, 50, 52, 54, 56, 58, 60, 62

285 g/m² Carson Classic Workwear

MOOSGREEN | NAVY | ROYAL

Gennemtestet drill materiale (1 million gange) | Jakke, tilskåret mhp. sikkerhed og komfort | Skjult knapstolpe | 5 lommer | Forkrympet | Kan vaskes ved 60°





CR703 | KTH741 **Classic Work Coat**

100% bomuld

44, 46, 48, 50, 52, 54, 56, 58, 60, 62

285 g/m² Carson Classic Workwear

GREY | NAVY | ROYAL | WHITE

Gennemtestet drill materiale (1 million gange) | Praktisk arbejdsjakke med skjult knapstolpe | 5 lommer inkl. 2 inderlommer | Mobil lomme men burrelås | Bælte i ryggen | Kan vaskes ved 60°





CR486 | KTHKS **Classic Cargo Shorts**

100% bomuld

28, 30, 32, 34, 36, 38, 40, 42 Inch

280 g/m² Carson Classic Casuals

BLACK | DEEP NAVY | KHAKI

100% kæmmet bomuld (kipervævet) | 2 cargolommer med burrelås | Forvaskede, krympefri | Indvendige baglommer med knaplukning | YKK lynlås | Kan vaskes ved 60°





CR482 | KTH709H **Classic Work Pants**

100% bomuld

44, 46, 48, 50, 52, 54, 56, 58, 60, 62

285 g/m² Carson Classic Workwear

MOOSGREEN | NAVY | ORANGE | ROYAL | WHITE

Gennemtestet drill materiale (1 million gange) | Klassiske bukser med elastik-linning og bæltestropper | 4 lommer, inkl. 1 til tommestok | Bukser med forstærkning på knæet | Forkrympet | Kan vaskes ved 60°











CR484 | KTH726 **Classic Bib Pants**

100% bomuld

44, 46, 48, 50, 52, 54, 56, 58, 60, 62

285 g/m² Carson Classic Workwear

MOOSGREEN | NAVY | ORANGE | ROYAL | WHITE

Gennemtestet drill materiale (1 million gange) | Forstærket ved knæene | Høj justerbar og elastiske linning | 2 smæklommer, sidelommer til tommestokke | Forkrympet | Kan vaskes ved 60°





CR770 | KTH735 **Classic Overall**

100% bomuld

44, 46, 48, 50, 52, 54, 56, 58, 60, 62, 64

285 g/m² Carson Classic Workwear

MOOSGREEN | NAVY | ORANGE | WHITE

Overall med skjult knapstolpe | Forstærket ved knæene | 7 lommer inkl. 1 tommestok lomme på hvert ben | Elastik i taljen | Forkrympet | Kan vaskes ved 60°



RG1700 | TRJ170 **Original Action Trouser**

65% polyester / 35% bomuld

Talje: 28, 30, 32, 34, 36, 38, 40, 42, 44, 46 Inch / Længde: 29 (short), 31 (regular), 33 (long)

170 g/m² Regatta Professional

BLACK NAVY

Bomuldsstofmix | Slidstærk, vandafvisende finish | Stofvægt 180g/m² | Delvis elastisk talje | Dobbelt buksebag for ekstra slidstyrke | Forstærket knæparti | Bæltestropper | 2 forlommer | 4 paspolerede lommer med lynlås foran | 1 cargo lomme på benet | 2 baglommer med lynlås

overside





RGH335 | TRJ335 **Hardwear Holster Trouser**

80% polyester / 20% bomuld, Foringstærkning: 100% polyamid

Talje: 28, 30, 32, 34, 36, 38, 40, 42, 44, 46 Inch / Længde: 29 (short), 31 (regular), 33 (long)

280 g/m² Regatta Professional

BLACK

Vægt: 280 g/m² | Durazone 300g/m²-polyamid-tekstilforstærkninger | Slidstærk, vandafvisende finish | Let tilgængelige, klapbare hylsterlommer | Knæpude med Velcro lukning | Forstærkede sømme med tredobbelte stikninger | Mobillomme | Side- og baglommer med velcrolukning | Kompatibel med Regatta-knæbeskyttere RG100





RG100 | TRP100 **Kneepad (1 pair)**

100% Ethylene-vinyl acetate

One Size

Regatta Professional

BLACK

Kompatibel med Regatta-arbejdsbukser RG600, RG5000, RGH335, RGH336, RG367R, RG368R, RG373R, RG374R | Lette og robuste knæbeskyttere | Beskyttende, polstrede knæforstærkninger | Ergonomisk design for ekstra komfort og optimal pasform | Høj styrke og fleksibilitet





RG334 | TRJ334 **Women`s Action Trouser**

65% polyester / 35% bomuld

Waist: 8(34), 10(36), 12(38), 14(40), 16(42), 18(44), 20(46), 22(48) UK-Size (EU-Size) / Length: 27 (short), 29 (normal), 31 (long) Inch

170 g/m² Regatta Professional

8(34)/27, 8(34)/29, 8(34)/31, 10(36)/27, 10(36)/29, 10(36)/31, 12(38)/27, 12(38)/29, 12(38)/31, 14(40)/27, 14(40)/29, 14(40)/31, 16(42)/27, 16(42)/29, 16(42)/31, 18(44)/27, 18(44)/29, 18(44)/31, 20(46)/27, 20(46)/29, 20(46)/31, 22(48)/27, 22(48)/29, 22(48)/31

NAVY

10(36)/27, 10(36)/29, 10(36)/31, 12(38)/27, 12(38)/29, 12(38)/31, 14(40)/27, 14(40)/29, 14(40)/31, 16(42)/27, 16(42)/29, 16(42)/31, 18(44)/27, 18(44)/29, 18(44)/31, 20(46)/27, 20(46)/29, 20(46)/31

BLACK

Bomuldsstofmix | Slidstærk, vandafvisende finish | Forstærket knæparti | Bæltestropper | Flere lommer med skjult lynlås | Højre lynlås-lomme med lynlås-klap | 2 baglommer - 1 med lynlås | Delvis elastisk talje | Kan leveres i 3 længder









BCTUC01 | TUC01 **Perfect Pro Tee**

100% bomuld

S, M, L, XL, XXL, 3XL, 4XL

185 g/m²

B&C Pro Collection

BLACK | DARK GREY (SOLID) | NAVY | RED | WHITE

Forkrympet, ringspundet bomuld | Single jersey, tube | 2-lags, 1x1 rib ved halt og ærmer med Lycra® | Forstærket flatlocksøm | Nakkebånd | Flatlock- ærme og skuldersømme | Firedobbelte sømme ved skuldre og nederste sømkant | Dobbelt forstærket sømkant ved ærmeudskæringerne | Nem at vedligeholde, kan vaskes op til 60 °C | Rundhals arbejds T-shirt | Halvmåneform i nakken | Påsatte ærmer | Forskudt sømkant for at undgå drejning | B&C Collection er medlem af Fair Wear Foundation









BCWUC20 | WUC20 **Hero Pro Sweat unisex**

80% bomuld / 20% polyester

S, M, L, XL, XXL, 3XL, 4XL

280 g/m²

B&C Pro Collection

BLACK | BROWN | DARK GREY (SOLID) | NAVY | RED

Kravebånd forstærket med sildebensvævet bånd | Perfect Sweat Technology: Kvalitetstekstil for optimal mulighed for tryk, bærekomfort og robusthed | Ærmelinning og krave i 2x2-ribstrik til beskyttelse mod vind og kulde | Påsatte ærmer | Minimal krymp | Rundhals sweatshirt | Opkradset fleece-inderside | Halvmåneform i nakken | Kan vaskes ved 60 °C | Moderne arbejdstøj | Sidesøm | 80% kæmmet bomuld / 20% polyester | B&C Collection er medlem af Fair Wear Foundation









BCJUC40 | JUC40 **Expert Pro Bodywarmer**

100% polyester

S, M, L, XL, XXL, 3XL, 4XL

B&C Pro Collection

BLACK | BROWN | DARK GREY (SOLID) | NAVY | RED

Udvendigt lag: 100% ribstop polyester, vindtæt, vandtæt og vandafvisende | Indvendigt: 100% kraftig polyester foér- 200 g/m², mikro fleece foér i lommer og ved kraven | 3 ekstra udvendige kuglepenslommer | Forlommer med 2 åbninger, med fleece foér i den ene med klap burrelås-lukninger | Fremskudte skuldersømme for bedre komfort og slidstyrke | Ærmegab med bred udskæring med elastiske vejrbeskyttere for ekstra komfort og varme | Mobillomme (iPhone størrelse) med burrelås og klap | Lomme med lodret, vandtæt og slidstærk lynlås | Lynlås i kraven, gennemgående lynlås foran med hagebeskyttelse, lynlåsvedhæng, 3 velcrolukninger og to trykknapper (øverst og nederst) | Inderlomme med burrelås | Forstærket dobbelt stikning for ekstra styrke | Refleks piping foran | Dobbelt sømkanter ved skuldrene, ærmegab og talje; lommer med bar tack for ekstra styrke | Indvendig lynlås forneden på ryggen for nem adgang til dekoration | Krave med mikrofleece for varme og komfort | B&C Collection er medlem af Fair Wear Foundation









BCJUC41 | JUC41 **Jacket Shelter Pro**

100% polyester

S, M, L, XL, XXL, 3XL, 4XL

B&C Pro Collection

BLACK | DARK GREY (SOLID) | NAVY

Udvendigt lag: 100% ribstop polyester, vandtæt (5.000mm vandsøjletryk), vindtæt (230 g/m²) | Indvendig: Kraftigt thermo isolerende polstring - 200g/m² for ekstra varme | Kraftig, funktionel PRO jakke med ergonomisk hætte i kraven | 12 multi-funktions lommer | Længere bag på for bedre bevægelsesfrihed, varme og beskyttelse | Refleks piping foran og bag på før øget synlighed | Ripstop for øget slidstyrke | 1 udvendig lomme til telefon med Velcro lukning, 3 udvendige lommer til f.eks. blyanter, 2 lommer foran med 2 åbninger. Sidelommer med fleece foér indvendig | 1 inderlomme | 1 lomme på ærme | Ergonomisk lynlås vedhæng | Justerbare manchetter med burrelås | Stoffet er testet for alle trykteknikker og brodering | B&C Collection er medlem af Fair Wear Foundation





BCBUC51 | BUC51 **Performance Pro**

65% polyester / 35% bomuld
EU Size: 44, 46, 48, 50, 52, 54, 56, 58, 60, 62
245 g/m² B&C Pro Collection

BLACK | NAVY | STEEL GREY (SOLID) | STEEL GREY (SOLID)/BLACK

Kæmmet bomulds twill | Justerbare lommer for knæpuder, med flap og Velcro®-lukning. Cordura ® på bagsiden for ekstra komfort i knælende position | Store værktøjs lommer for bedre komfort | Dyb dobbelt lomme foran til opbevaring af løse lommer, når disse ikke bruges | Elastisk bagpå for at justere bæltet | Bredere bæltestropper bag på | Påsyet lomme til tommestok for større bevægelsesfrihed | Velcro® til hurtig og nem fastgørelse af værktøjslommerne | Bredere kant forneden på buksebenene for bedre tilpasning af den rigtige benlængde (forlængelse 5 cm). Ring til navneskilt, nøgler mm. | Mange Cordura® forstærkninger for øget levetid | Forstærkede sømme med tredobbelte stikninger (udvendigt, indvendigt, i skridtet) | Forstærkede dobbelt stikning ved lommer | Forstærkede strækpunkter med zig-zag-sting (lommer, løse lommer bælte stropper, Eclair®-lynlås, mm.) | YKK lynlås | Slidstærk, rivefast | Ripstop | Easy-care, vaskbar ved 60°, tørretumbles | B&C Collection er medlem af Fair Wear Foundation



BCAUC60 | AUC60 **Kneepads**

100% Ethylene-vinyl acetate
One Size
B&C Pro Collection

BLACK

100% EVA (Ethylene vinyl acetate) | 1 par knæpuder | B&C Collection er medlem af Fair Wear Foundation



Z015 | R-015M-0 **Heavy Duty Workwear Trousers**

65% polyester / 35% bomuld
Waist: 28, 30, 32, 34, 36, 38, 40, 42, 44, 46 und 48 Inch / Length: 30, 32 and 34 Inch
260 g/m² Russell

BLACK | BOTTLE GREEN | CONVOY GREY (SOLID) | FRENCH NAVY

Størrelser er samme som for jeans | Smudsafvisende DuPont™ Teflon®-overfladebehandling | Tredobbelte sømme på indersiden af benet og ved lomme | Forstærket i sædet | 2 baglommer - 1 åben og 1 med klap | Cargo lomme på begge ben med praktisk rum på højre bed | Mobil-inderlomme og andre praktiske lommer | Indstikslommer indvendigt til knæpolster op til 21 x 15 cm. | Kan vaskes ved 60 °C og egnet til tørretumbler | 65% polyester / 35% bomulds canvas



Z014 | R-014M-0 **Heavy Duty Workwear Gilet**

Ydre: 65% polyester / 35% bomuld, Indre: 100% polyester
XS, S, M, L, XL, XXL, 3XL, 4XL
Russell

BLACK | BOTTLE GREEN | CONVOY GREY (SOLID) | FRENCH NAVY

Smudsafvisende DuPont™ Teflon®-overfladebehandling | Forlænget bagstykke, elastisk indlæg i ærmeudskæring, forstærket strop | Gennemgående lynlås med regnklap og elastisk kraveindsnit | Højre sidelomme med klap og burrelås | Stor inderlomme til dokumenter i A4-format | Tilgang til yderligere forarbejdning via lynlås i brystpartiets venstre side | Kan vaskes ved 60 °C | Yderside: 65% polyester / 35% bomulds canvas, For: 150 g-polyester-isolering, indvendigt foér: 100% polyester



Z018 | R-018M-0 **Heavy Duty Workwear Softshell Jacket**

Ydre: 96% polyester / 4% elasthan, Indre: 100% polyester
XS, S, M, L, XL, XXL, 3XL, 4XL
400 g/m² Russell

BLACK | BOTTLE GREEN | CONVOY GREY | FRENCH NAVY

Vandtæt (vandsøjletryk 5.000 mm) og åndbart (5.000 g/m²/24h) 3-lags softshell med 4-vejs stræk. Du PontTM Teflon® coating | Ergonomisk pasform med fremhævede albuer | Indsat skulderstykke uden skuldersøm | Sorte kontrastpaneler på skuldre, albuer og nederst bag på | Stærk YKK gennemgående lynlås md vedhæng og justerbar elastiksnor forneden | Manchetter med stræk for komfort og vejrbeskyttelse | 2 dybe lynlåslommer og 1 fler-rumslomme | Adgang for dekoration ved venstre brystlomme | 96% polyester/4% elastan - slidstærk, åndbar, vandtæt membran, bonded mikrofleece foér i 100% polyester med ternet struktur





RT312 | R312X **Apex Pocket Polo Shirt**

50% polyester / 50% bomuld

XS, S, M, L, XL, XXL, 3XL, 4XL, 5XL

200 g/m² WORK-GUARD

BLACK | BOTTLE GREEN | NAVY | ORANGE
RED | ROYAL | WHITE | WORKGUARD GREY

Holdbar polotrøje med lomme | Overlappende Polyfilm sømme for fastholdelse af form | Forstærkede stolpelukninger & slidser | Brystlomme med knap | Fladstrik på rib krave & manchet | Dobbeltlag skulderpaneler | Dobbeltnål syning | Locker patch for eget brand | Ekstra knap | Kadet krave | Drop skulder | Blød piquetstrik | Blød hængende inderlomme til nem dekoration | Klar til individuel branding | Vaskbar til 60 ° C





RT124 | R124X **Ripstop Soft Shell Workwear Jacket with Cordura Panels**

Ydre: 93% polyester / 7% elasthan, Middel Lag: 100% polyurethan, Indre: 100% polyester

S, M, L, XL, XXL, 3XL, 4XL

340 g/m² WORK-GUARD

BLACK | GREY/BLACK | NAVY/BLACK
ROYAL/BLACK

Vandtæt - vandsøjletryk 8.000 mm (bonded materiale), åndbar 1.000 mvp og vindtæt | 340g/m² 3-lags bonded softshell, vandtæt 8.000mm vandsøjletryk | Blødt, ekstremt elastisk materiale | Gennemgående YKK lynlås | To rummelige lommer foran, en brystlomme og en ærmelomme | Skulderområde og albueforstærkning i robust Cordura® for endnu mere stabilitet og holdbarhed | Udvendigt lag: 93% polyester 7% elastan | Mellemlag: vandtæt, åndbar og vindtæt termoplastisk polyurethan-membran | Indvendigt lag: Mikrofleece for endnu mere varme | Dekorativ piping på skulderområdets for- og bagside med reflekterende materiale i 3M™ Scotchlite | Ekstra stabilt sømløst skulderområde for optimal vandavisning | Justerbar forneden med træksnor | Indvendig stormklap





RT330 | R330X **Heavy Duty Microfleece Jacket**

100% polyester

XS, S, M, L, XL, XXL, 3XL, 4XL, 5XL

330 g/m² WORK-GUARD

BLACK | NAVY

Åndbar | Vindtæt | Polyester mikrofleece | robust lynlås med udskiftelige skydere på alle lynlåse | Sort elastiske manchetter og kant forneden | Lynlåslommer | Høj krave | Løkke til ophæng





RT321 | R321X **Work-Guard Lite Coverall**

80% polyester / 20% bomuld

XS, S, M, L, XL, XXL, 3XL, 4XL, 5XL

200 g/m² WORK-GUARD

BLACK/GREY/ORANGE | GREY/BLACK/ORANGE | ROYAL/NAVY/ORANGE

Delvist elastiske ærmebånd med trykknap | Gennemgående lynlås | Høj krave | Vindflap med velcro-lukning | Multifunktionel lomme med reflekterende lukning | Forstærkede belastningspunkter | Elastik i taljen | D-ring | Løkke til ophæng | Vandafvisende stof



WORK-GUARD by Result









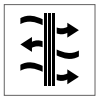



RT316 | R316X **Work-Guard Lite Jacket**

80% polyester / 20% bomuld
XS, S, M, L, XL, XXL, 3XL, 4XL
200 g/m² WORK-GUARD

BLACK/GREY/ORANGE | GREY/BLACK/ORANGE | ROYAL/NAVY/ORANGE

Gennemgående lynlås og vindflap med trykknapper | Kadet krave | Multifunktionslomme med klap og velcro-lukning samt en lille reflekterende kontrastfarvet strop | Delvis elastisk linning | Løkke til ophæng | Manchet med trykknapper | Forstærkede belastningspunkter | D-ring | Vandafvisende stof

RT317 | R317X **Work-Guard Lite Gillet**

80% polyester / 20% bomuld
XS, S, M, L, XL, XXL, 3XL, 4XL
200 g/m² WORK-GUARD

BLACK/GREY/ORANGE | GREY/BLACK/ORANGE | ROYAL/NAVY/ORANGE

Gennemgående lynlås og vindflap med trykknapper | Delvis elastisk linning | Multifunktionslomme med klap og velcro-lukning samt en lille reflekterende kontrastfarvet strop | Høj krave | Løkke til ophæng | Forstærkede belastningspunkter | D-ring | Vandafvisende stof

RT318 | R318X **Work-Guard Lite Trousers**

80% polyester / 20% bomuld
XS, S, M, L, XL, XXL, 3XL, 4XL, 5XL
200 g/m² WORK-GUARD

BLACK/GREY/ORANGE | GREY/BLACK/ORANGE | ROYAL/NAVY/ORANGE

Lynlås foran med knaplukning | Delvis elastisk linning | Multifunktionel lomme på låret med velcrolukning | Forstærkede belastningspunkter | Bælteløkker | Vandafvisende stof

RT319 | R319X **Work-Guard Lite Shorts**

80% polyester / 20% bomuld
XS, S, M, L, XL, XXL, 3XL, 4XL
200 g/m² WORK-GUARD

BLACK/GREY/ORANGE | GREY/BLACK/ORANGE | ROYAL/NAVY/ORANGE

Lynlås foran med knaplukning | Delvis elastisk linning | Multifunktionel lomme på låret med velcrolukning | Forstærkede belastningspunkter | Bælteløkker | Vandafvisende stof

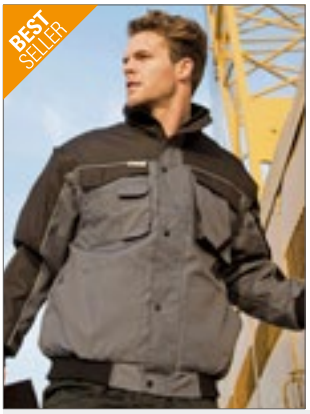



RT71 | R071X **Zip Sleeve Heavy Duty Jacket**

100% polyester
S, M, L, XL, XXL, 3XL

WORK-GUARD

GREY/BLACK | NAVY/NAVY | RED/NAVY | ROYAL/NAVY | TAN/BLACK

Vandafvisende og vindtæt | Udvendigt: 600D Oxford-polyester med PU-overfladebehandling | Varmebeskyttelse: 160 g/m² thermo protec polyesterfibre | Foer: 190T 100 % polyester | Aftagelige hjørner | Active fleece fra RESULT® foret krave | Forstærkede sømme med zigzag-søm ved lommer og steder med stor belastning | Gennemgående lynlås foran | To rummelige lommer foran, to brystlommer med to kuglepensholdere, en ærmelomme med tre kuglepensholdere, en mobillomme, to inderlommer og en stor netlomme | 2 D ringe (1skjult) | Løkker til headset kabel | Elastisk linning og ærmemanchetter i strik | Dekorativ piping på for- og bagstykke og ærmer med reflekterende materiale i 3M™ Scotchlite™ | Tilgange til yderligere forarbejdning: Skjulte lynlåse på bagstykkets inderside og på venstre brystparti







RT72 | R072X **Workguard Heavy Duty Combo Coat**

Ydre + Termoisolering: 100% polyester, Foring: Overkrop: 100% polyester, Underkrop: 100% nylon
S, M, L, XL, XXL, 3XL

WORK-GUARD

BOTTLE GREEN/BLACK | GREY/BLACK | NAVY/NAVY | ROYAL/NAVY | TAN/BLACK

Vand- og vindafvisende | Udvendigt: 600D Oxford-polyester med PU-overfladebehandling | Foér: Øverste del - Active Fleece by Result™ / Nederste del - 190T nylon Taffeta® | Varmebeskyttelse: 160 g/m² thermo protec polyesterfibre | Forstærkede sømme med zigzag-søm ved lommer og steder med stor belastning | Gennemgående lynlås foran | To rummelige lommer foran, to brystlommer med to kuglepensholdere, en ærmelomme med tre kuglepensholdere, en mobillomme, to inderlommer og en stor netlomme | 2 D ringe (1skjult) | Løkker til headset kabel | Elastiske ærmekanter med velcrolukning | Vindstopper med knaplukning | Dekorativ piping på for- og bagstykke og ærmer med reflekterende materiale i 3M™ Scotchlite™ | Tilgange til yderligere forarbejdning: Skjulte lynlåse på bagstykkets inderside og på venstre brystparti





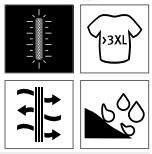

RT323 | R323X **Work-Guard Lite X-Over Holster Trouser**

80% polyester / 20% bomuld
XS, S, M, L, XL, XXL, 3XL, 4XL, 5XL
200 g/m²

WORK-GUARD

BLACK

80% polyester / 20% bomulds twill | Lynlås med nitte-lukning | Aftagelig forlommer | Cargolommer | Forstærkede belastningspunkter | Bælte- & hammerstrop | Knælommer | Kontrastsøm | Vandafvisende stof







RT470 | R470X **Super Stretch Slim Chino**

98% bomuld / 2% elasthan
XS, S, M, L / Benlængde: 31"; XL, XXL, 3XL, 4XL / Benlængde: 34"

WORK-GUARD

BLACK | NAVY

300 g / m², 98% bomuld / 2% Elastan twill med fersken finish | Multifunktionslomme til værktøj | YKK lynlås foran med knap | Forstærket kvalitet på steder med stor belastning | Dobbelt sømmer | Side lommer i western style | Justerbar linning med bælteløkker | Baglomme | Smalle ben | Vindtæt | Komfortabel | Slidstærkt | 2 benlængder med 2 cm kant på regulær længde | Dekorationstype: Broderi | For at spare på vandet leverer vi dine chinos uvasket. Når du vasker dem, vil stoffet føles blødere og få et naturligt, falmet udseende. Vask med vrangen ud, og hæng dem til tørre for at bevare materialets farve og fornemmelse.







RT471 | R471X **Super Stretch Slim Chino Shorts**

98% bomuld / 2% elasthan
XS, S, M, L, XL, XXL, 3XL

WORK-GUARD

BLACK | NAVY

300 g / m², 98% bomuld / 2% Elastan twill med fersken finish | Multifunktionslomme til værktøj | YKK lynlås foran med knap | Forstærket kvalitet på steder med stor belastning | Dobbelt sømmer | Side lommer i western style | Justerbar linning med bælteløkker | Enkelt fold foran | Baglomme | Smalle ben | Vindtæt | Komfortabel | Slidstærkt | Dekorationstype: Broderi | Vi leverer chinos i den oprindelige form og uvaskede for at spare på vandet. Når stoffet er vasket, giver det en finish med et naturligt, falmet udseende. Vask med vrangen ud, og lad hængetørre for at bevare materialets farve og fornemmelse.





RT322 | R322X **Work-Guard Kneepads**

100% Ethylene-vinyl acetate
One Size

WORK-GUARD

BLACK

Fleksibel pasform | Passer til alle Work-Guard bukser med knæpolster | Letvægt | Slidstærk



LP01567 | 01567 Men`s Workwear Bodywarmer - Mission Pro

65% polyester / 35% bomuld, Vat: 100% polyester
S, M, L, XL, XXL, 3XL, 4XL, 5XL

SOL´S ProWear

BUGATTI BLUE/NAVY PRO | DARK GREY (SOLID)/BLACK
ROPE/BLACK

Fleece foret kadet krave | Gennemgående lynlås med stormklap | 4 lommer, inkl. 1 inderlomme | Refleks piping på ryg | Indvendig træksnor | Ærmegab med elastik

LP01562 | 01562 Men`s Workwear Bermudas - Impulse Pro

65% polyester / 35% bomuld
XXS (38), XS (40), S (42), M (44), L (46), XL (48), XXL (50), 3XL (52), 4XL (54), 5XL (56)

SOL´S ProWear

BUGATTI BLUE/NAVY PRO | DARK GREY (SOLID)/BLACK
ROPE/BLACK

Lynlås | Bæltestropper | Elastik i taljen | 7 lommer - 2 forlommer, 1 billetlomme, 2 sidelommer, 2 baglommer | Stropper med trykknapper til LP01564 lomme



LP01565 | 01565 Men`s Workwear Jacket - Impact Pro

65% polyester / 35% bomuld
S, M, L, XL, XXL, 3XL, 4XL, 5XL

SOL´S ProWear

BUGATTI BLUE/NAVY PRO | DARK GREY (SOLID)/BLACK
ROPE/BLACK

Høj krave | Gennemgående lynlås med stormklap | 3 lynlåslommer | Justerbare manchetter | Indvendig træksnor | Refleks piping på ryg og ærmerne

LP01560 | 01560 Men`s Workwear Trousers - Metal Pro

65% polyester / 35% bomuld
XXS (38), XS (40), S (42), M (44), L (46), XL (48), XXL (50), 3XL (52), 4XL (54), 5XL (56)

SOL´S ProWear

BUGATTI BLUE/NAVY PRO | DARK GREY (SOLID)/BLACK
ROPE/BLACK

Lynlås | Bæltestropper | Elastik i taljen | Lomme til udtagelig knæpuder | 6 lommer (2 forlommer, 1 billetlomme, 1 værkstøjslomme, 2 baglommer) | Stropper med trykknapper til LP01564 lomme









LP80302 | 80902 **Workwear Overall Solstice Pro**

65% polyester / 35% bomuld

S (38/40), M (42/44), L (46/48), XL (50/52), XXL (54/56), 3XL (58/60), 4XL (62/64)

240 g/m² SOL´S ProWear

BOTTLE GREEN | BUGATTI BLUE | DARK GREY (SOLID) | NAVY

Unisex overall med lynlås | 10 lommer - lommer med klapper og refleks piping | Lommer til knæpuder LP80601 | Elastisk i taljen bag på | 2-vejslynlås





LP80601 | 80601 **Protection Knee Pads Protect Pro (1 Pair)**

100% polypropylen

One Size

SOL´S ProWear

BLACK

Ekstra letvægts-knæpuder til arbejdsbukser og overalls









CD3077 | 3077 **Men´s T-Shirt**

60% bomuld / 40% polyester

S, M, L, XL, XXL, 3XL, 4XL, 5XL

180 g/m² EXCD by Promodoro

APPLE GREEN	BLACK	CHARCOAL (SOLID)	COBALT BLUE
FIRE RED	FLAME	FOREST	GRANAT
GREEN	ICE BLUE	JADE	NAVY
NEW LIGHT GREY (SOLID)	STEEL GREY	WHITE	

Blandede materialer | Single jersey | Sidesømme | Løkke inde i sidesømmen | Smalle ribmanchetter med elastan | Long-staple bomuld og polyester med VORTEX® drejningsteknologi | Meget glat overflade | Modstandsdygtig over for fnulren | Forstærkede skuldersømme og dobbelte sømme | Halsrem | Minimal krympning | Easy-care | Standard: ISO 15797 (industrielle vaske- og efterbehandlingsprocedurer)









CD3075 | 3075 **Women´s T-Shirt**

60% bomuld / 40% polyester

S, M, L, XL, XXL, 3XL

180 g/m² EXCD by Promodoro

APPLE GREEN	BLACK	CHARCOAL (SOLID)	COBALT BLUE
FIRE RED	FLAME	FOREST	GRANAT
GREEN	ICE BLUE	JADE	NAVY
NEW LIGHT GREY (SOLID)	STEEL GREY	WHITE	

Blandede materialer | Single jersey | Sidesømme | Løkke inde i sidesømmen | Feminin halsudskæring | Smalle ribmanchetter med elastan | Long-staple bomuld og polyester med VORTEX® drejningsteknologi | Meget glat overflade | Modstandsdygtig over for fnulren | Forstærkede skuldersømme og dobbelte sømme | Halsrem | Minimal krympning | Easy-care | Standard: ISO 15797 (industrielle vaske- og efterbehandlingsprocedurer)







CD4097 | 4097 **Men´s T-Shirt Longsleeve**

60% bomuld / 40% polyester

S, M, L, XL, XXL, 3XL, 4XL, 5XL

180 g/m² EXCD by Promodoro

BLACK	CHARCOAL (SOLID)	COBALT BLUE	FOREST
GRANAT	NAVY	STEEL GREY	WHITE

Lange ærmer | Blandede materialer | Single jersey | Sidesømme | Løkke inde i sidesømmen | Smalle ribmanchetter med elastan | Long-staple bomuld og polyester med VORTEX® drejningsteknologi | Meget glat overflade | Modstandsdygtig over for fnulren | Forstærkede skuldersømme og dobbelte sømme | Halsrem | Minimal krympning | Easy-care | Standard: ISO 15797 (industrielle vaske- og efterbehandlingsprocedurer)







CD4095 | 4095 **Women´s T-Shirt Longsleeve**

60% bomuld / 40% polyester

S, M, L, XL, XXL, 3XL

180 g/m² EXCD by Promodoro

BLACK	CHARCOAL (SOLID)	COBALT BLUE	FOREST
GRANAT	NAVY	STEEL GREY	WHITE

Lange ærmer | Blandede materialer | Single jersey | Feminin halsudskæring | Sidesømme | Løkke inde i sidesømmen | Smalle ribmanchetter med elastan | Long-staple bomuld og polyester med VORTEX® drejningsteknologi | Meget glat overflade | Modstandsdygtig over for fnulren | Forstærkede skuldersømme og dobbelte sømme | Halsrem | Minimal krympning | Easy-care | Standard: ISO 15797 (industrielle vaske- og efterbehandlingsprocedurer)





CD5077 | 5077 **Unisex Sweater**

60% bomuld / 40% polyester

XS, S, M, L, XL, XXL, 3XL, 4XL, 5XL

320 g/m² EXCD by Promodoro

BLACK	CHARCOAL (SOLID)	COBALT BLUE
FIRE RED	FLAME	FOREST
NAVY	NEW LIGHT GREY (SOLID)	STEEL GREY
WHITE		

Unisex sweatshirt | Halvmåneformet halsudskæring | Elastik i halsudskæring, ærmer og søm | Løkke inde i sidesømmen | Blandingstekstil | Krølfrit moltonstof | Long-staple bomuld og polyester med VORTEX® drejningsteknologi | Meget glat overflade | Modstandsdygtig over for fnulren | Forstærkede skuldersømme og dobbelte sømme | Halsrem | Minimal krympning | Easy-care | Standard: ISO 15797 (industrielle vaske- og efterbehandlingsprocedurer)





E4400 | 4400 Men´s Polo

60% bomuld / 40% polyester

S, M, L, XL, XXL, 3XL, 4XL, 5XL

220 g/m² EXCD by Promodoro

APPLE GREEN	BLACK	CHARCOAL (SOLID)	COBALT BLUE
FIRE RED	FLAME	FOREST	GRANAT
GRAPHITE (SOLID)	GREEN	ICE BLUE	JADE
NAVY	NEW LIGHT GREY (SOLID)	ROYAL	STEEL GREY
WHITE			

Stolpe med 3 matchende knapper | Piqué | Kan vaskes ved 60° - uden tryk | Bomulds piqué | Leveres med løs lomme | 60% kæmmet bomuld / 40% polyester





E4405 | 4405 Women´s Polo

60% bomuld / 40% polyester

S, M, L, XL, XXL, 3XL

220 g/m² EXCD by Promodoro

APPLE GREEN	BLACK	CHARCOAL (SOLID)	COBALT BLUE
FIRE RED	FLAME	FOREST	GRANAT
GRAPHITE (SOLID)	GREEN	ICE BLUE	JADE
NAVY	NEW LIGHT GREY (SOLID)	ROYAL	STEEL GREY
WHITE			

Smal stolpe med 4 ensfarvede knapper | Strop i sidesøm | Blandingstekstil | Slank pasform | Piqué | Neutral størrelse mærkat | Løs brystlomme medfølger | 60% bomuld / 40% polyester







CD5270 | 5270 Men´s Sweatjacket

60% bomuld / 40% polyester

S, M, L, XL, XXL, 3XL, 4XL, 5XL

320 g/m² EXCD by Promodoro

APPLE GREEN	BLACK	CHARCOAL (SOLID)	COBALT BLUE
FIRE RED	FOREST	GRANAT	NAVY
WHITE			

Arbejdstøj: ubørstet molton, hættetrøje med lynlås i blandet materiale | Opretstående stofkrave | Halvmåneformet halsudskæring | Skjult, farvematchende lynlås i fuld længde | 2 sidelommer med lynlås foran | Elastiske manchetter på ærmer og søm | Løkke inde i sidesømmen | Long-staple bomuld og polyester med VORTEX® drejningsteknologi | Meget glat overflade | Modstandsdygtig over for fnulren | Forstærkede skuldersømme og dobbelte sømme | Halsrem | Minimal krympning | Easy-care | Standard: ISO 15797 (industrielle vaske- og efterbehandlingsprocedurer)







CD5275 | 5275 Women´s Sweatjacket

60% bomuld / 40% polyester

S, M, L, XL, XXL, 3XL

320 g/m² EXCD by Promodoro

APPLE GREEN	BLACK	CHARCOAL (SOLID)	COBALT BLUE
FIRE RED	FOREST	GRANAT	NAVY
WHITE			

Arbejdstøj: ubørstet molton, hættetrøje med lynlås i blandet materiale | Opretstående stofkrave | Halvmåneformet halsudskæring | Skjult, farvematchende lynlås i fuld længde | 2 sidelommer med lynlås foran | Elastiske manchetter på ærmer og søm | Løkke inde i sidesømmen | Long-staple bomuld og polyester med VORTEX® drejningsteknologi | Meget glat overflade | Modstandsdygtig over for fnulren | Forstærkede skuldersømme og dobbelte sømme | Halsrem | Minimal krympning | Easy-care | Standard: ISO 15797 (industrielle vaske- og efterbehandlingsprocedurer)



KUSTOM KIT





K400 | KK400 **Classic Fit Workwear Polo Superwash**

65% polyester / 35% bomuld

XS, S, M, L, XL, XXL, 3XL, 4XL, 5XL

180 g/m² Kustom Kit

XS, S, M, L, XL, XXL, 3XL, 4XL, 5XL

BLACK | NAVY | WHITE

XS, S, M, L, XL, XXL, 3XL

BURGUNDY | CHARCOAL | ELECTRIC BLUE
GRAPHITE (SOLID) | HEATHER GREY | IRISH GREEN
LIME | ORANGE | RED
ROYAL | SAGE | TURQUOISE

Ekstra knap | Nakkebånd | Skjult stolpe | Manchetter | Kan tørretumbles | Superwash® 60° | Piqué



KUSTOM KIT





K806 | KK806 **Classic Fit Workwear Trousers**

65% polyester / 35% bomuld

46S (30/30), 46R (30/32), 46L (30/34), 48S (32/30), 48R (32/32), 48L (32/34), 50S (34/30), 50R (34/32), 50L (34/34), 52S (36/30), 52R (36/32), 52L (36/34), 54S (38/30), 54R (38/32), 54L (38/34), 56S (40/30), 56R (40/32), 56L (40/34)

260 g/m² Kustom Kit

BLACK

Teflonbelagt | Superwash® 60° | Lomme til smartte-lefon | Indvendige lommer for knæpuder



KUSTOM KIT



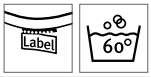

K460 | KK460 **Classic Fit Cotton Klassic Superwash® 60° Polo**

100% bomuld

XS, S, M, L, XL, XXL, 3XL

200 g/m² Kustom Kit

BLACK | DARK GREY MARL | HEATHER GREY
NAVY | WHITE

100 % kæmmet og ringspundet bomuld | 1x1 rib ved krave og manchetter | Stolpe med 3 knapper | Tapede sømmer bag i nakken og ved skuldrene | Halvmåneformet bærestykke bagpå | Dobbelt stikning forneden | Sideslidser | Dobbelt syede armhul, skuldre og omkring manchetter | Superwash® 60° | Kustom Kit® tear away label i nakken



NEW

JAMES & NICHOLSON



EASY CARE

JN1808 | JN1808 **Men's BIO Workwear T-Shirt**

50% bomuld / 50% polyester

XS, S, M, L, XL, XXL, 3XL, 4XL, 5XL, 6XL

160 g/m² James+Nicholson

AQUA | BLACK | BROWN | CARBON
DARK GREEN | DARK GREY (SOLID) | GOLD YELLOW | GREY HEATHER
LIME GREEN | NAVY | ORANGE | RED
ROYAL | STONE | TURQUOISE | WHITE
WINE

Holdbar T-shirt, der er nem at pleje | Materialeblanding af kæmmet, ringspundet økologisk bomuld og polyester for optimal formbevarelse og vaskeegenskaber | Halsudskæring med elastan | Kan vaskes ved 60° og tørretumbles | Rund hals

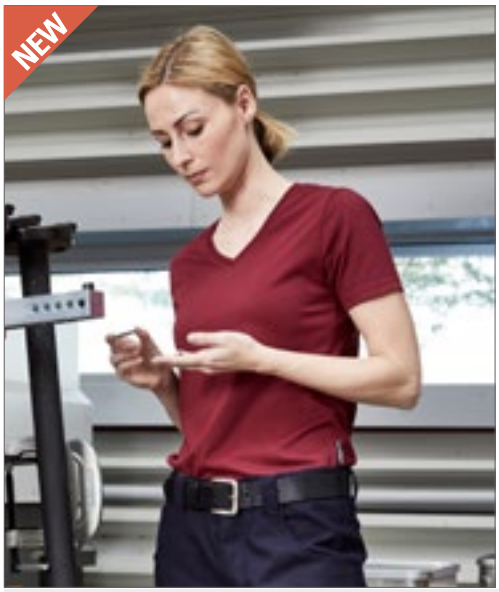

NEW

JAMES & NICHOLSON



EASY CARE

JN1807 | JN1807 **Ladies' BIO Workwear T-Shirt**

50% bomuld / 50% polyester

XS, S, M, L, XL, XXL, 3XL, 4XL

160 g/m² James+Nicholson

AQUA | BLACK | BROWN | CARBON
DARK GREEN | DARK GREY (SOLID) | GOLD YELLOW | GREY HEATHER
LIME GREEN | NAVY | ORANGE | RED
ROYAL | STONE | TURQUOISE | WHITE
WINE

Holdbar T-shirt, der er nem at pleje | Materialeblanding af kæmmet, ringspundet økologisk bomuld og polyester for optimal formbevarelse og vaskeegenskaber | Halsudskæring med elastan | Kan vaskes ved 60° og tørretumbles | V-hals, lettere faconsyet





JN1824 | JN1824 **Men's Workwear T-Shirt -STRONG-**

50% bomuld / 50% polyester

XS, S, M, L, XL, XXL, 3XL, 4XL, 5XL, 6XL

180 g/m² James+Nicholson

BLACK/CARBON	CARBON/BLACK	DARK GREEN/BLACK
NAVY/NAVY	RED/BLACK	ROYAL/NAVY
STONE/BLACK	WHITE/CARBON	

Materialeblanding af kæmmet, ringspundet økologisk bomuld og genbrugspolyester for optimal formbevarelse og vaskeegenskaber | Paneler i kontrastfarver på siderne og skulderen | Halsudskæring med elastan | Kan vaskes ved 60° og tørretumbles





JN1823 | JN1823 **Ladies' Workwear T-Shirt -STRONG-**

50% bomuld / 50% polyester

XS, S, M, L, XL, XXL, 3XL, 4XL

180 g/m² James+Nicholson

BLACK/CARBON	CARBON/BLACK	DARK GREEN/BLACK
NAVY/NAVY	RED/BLACK	ROYAL/NAVY
STONE/BLACK	WHITE/CARBON	

Materialeblanding af kæmmet, ringspundet økologisk bomuld og genanvendt polyester for optimal formbevarelse og vaskeegenskaber | Paneler i kontrastfarver på siderne og skulderen | Halsudskæring med elastan | Kan vaskes ved 60° og tørretumbles | Lettere taljeret





JN1826 | JN1826 **Men's Workwear Polo -STRONG-**

50% bomuld / 50% polyester

XS, S, M, L, XL, XXL, 3XL, 4XL, 5XL, 6XL

200 g/m² James+Nicholson

BLACK/CARBON	CARBON/BLACK	DARK GREEN/BLACK
NAVY/NAVY	RED/BLACK	ROYAL/NAVY
STONE/BLACK	WHITE/CARBON	

Materialeblanding af kæmmet, ringspundet økologisk bomuld og genanvendt polyester for optimal formbevarelse og vaskeegenskaber | Paneler i kontrastfarver på siderne og skulderen | Strikket polokrave, halstape | Stolpe med tre knapper | Kan vaskes ved 60 ° og tørretumbles





JN1825 | JN1825 **Ladies' Workwear Polo -STRONG-**

50% bomuld / 50% polyester

XS, S, M, L, XL, XXL, 3XL, 4XL

200 g/m² James+Nicholson

BLACK/CARBON	CARBON/BLACK	DARK GREEN/BLACK
NAVY/NAVY	RED/BLACK	ROYAL/NAVY
STONE/BLACK	WHITE/CARBON	

Materialeblanding af kæmmet, ringspundet økologisk bomuld og genanvendt polyester for optimal formbevarelse og vaskeegenskaber | Paneler i kontrastfarver på siderne og skulderen | Strikket polokrave, halstape | Stolpe med fire knapper, lettere faconsyet | Kan vaskes ved 60 ° og tørretumbles



JAMES & NICHOLSON







JN840 | JN840 **Workwear Sweat**

70% bomuld / 30% polyester

XS, S, M, L, XL, XXL, 3XL, 4XL, 5XL, 6XL

290 g/m² James+Nicholson

AQUA	BLACK	BROWN	CARBON
DARK GREEN	DARK GREY (SOLID)	GOLD YELLOW	GREY HEATHER
LIME GREEN	NAVY	ORANGE	RED
ROYAL	STONE	TURQUOISE	WHITE
WINE			

Sweatshirt med klassisk rund hals | Holdbar bomulds-/polyesterblanding, der er nem at pleje | Kæmmet, ringspundet bomuldsblanding (bomuld/polyester/viskose) | Børstet på indersiden | Elastiske ribstrikkede manchetter på halsen, armen og taljesømmen | Kan vaskes ved 60° og tørretumbles

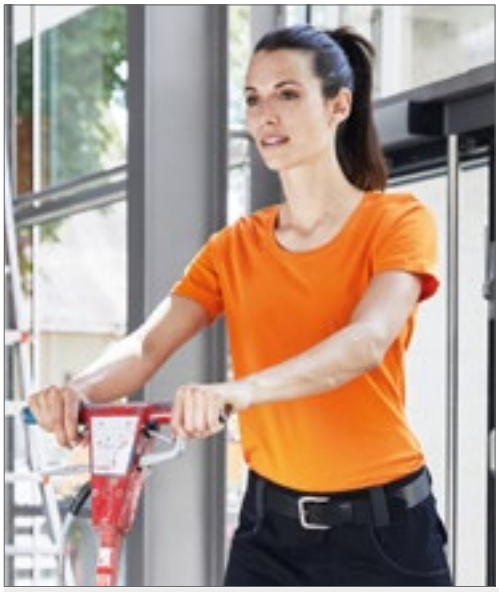

JAMES & NICHOLSON







JN802 | JN802 **Workwear-T Women**

100% bomuld

S, M, L, XL, XXL

180 g/m² James+Nicholson

BLACK	CARBON	DARK GREEN	GREY HEATHER
LIGHT BLUE	NAVY	ORANGE	RED
ROYAL	WHITE		

Kæmmet ringspundet langfibret bomuld | Ekstralangt snit, feminint fit | Førsteklasses single jersey med krympeforebyggende behandling | Snittet garanterer optimal bevægelsesfrihed | Snittet garanterer optimal bevægelsesfrihed | Nakkebånd | White kan vaskes ved 95° C | Kan vaskes ved 60° | Egnet til tørretumbler



JAMES & NICHOLSON







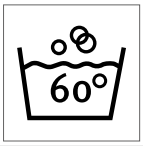



JN800 | JN800 **Workwear-T Men**

100% bomuld

S, M, L, XL, XXL, 3XL, 4XL, 5XL, 6XL

180 g/m² James+Nicholson

BLACK	CARBON	GREY HEATHER
LIGHT BLUE	NAVY	ORANGE
RED	ROYAL	WHITE

Kæmmet ringspundet langfibret bomuld | Durable classic men's t-shirt | Førsteklasses jersey-materiale med krympeforebyggende behandling | Snittet garanterer optimal bevægelsesfrihed | Snittet garanterer optimal bevægelsesfrihed | Nakkebånd | White kan vaskes ved 95° C | Kan vaskes ved 60° | Egnet til tørretumbler

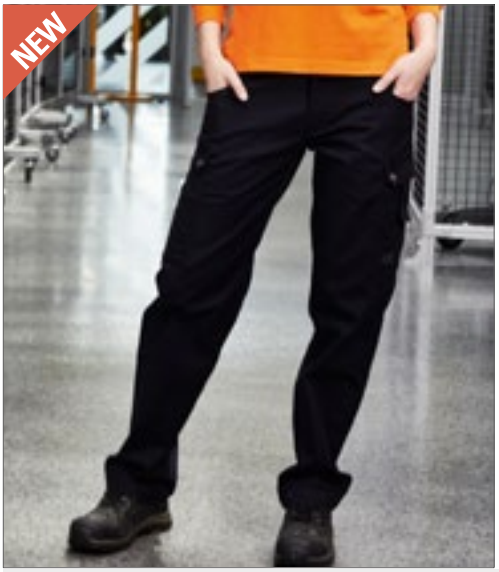

JAMES & NICHOLSON



60°

JN877 | JN877 **Workwear Cargo Pants**

64% polyester / 33% bomuld / 3% elasthan

Regular Waist: 42, 44, 46, 48, 50, 52, 54, 56, 58, 60, 62 / Short Waist: 94, 98, 102, 106, 110 / Tall Waist: 25, 26, 27, 28

280 g/m² James+Nicholson

BLACK | NAVY

Robust, holdbart, behageligt blandet stof med BIONIC FINISH®ECO-finish | Linning med bæltestropper | Slidstærk tredobbelt søm | To indstikslommer, to baglommer | To cargo-lommer med lineallomme, lomme til mobiltelefon og kuglepenlomme | Lynlås: YKK | Vaskes ved 60 ° og tåler tørretumbler



JAMES & NICHOLSON



60°

JN832 | JN832 **Workwear Pants -STRONG-**

65% polyester / 35% bomuld, Trimning: 100% polyamid

Regular Waist: 42, 44, 46, 48, 50, 52, 54, 56, 58, 60, 62 / Short Waist: 94, 98, 102, 106, 110 / Tall Waist: 25, 26, 27, 28

260 g/m² James+Nicholson

BLACK/CARBON | CARBON/BLACK | DARK GREEN/BLACK | NAVY/NAVY | RED/BLACK | ROYAL/NAVY | STONE/BLACK | WHITE/CARBON

Robust, holdbart blandet stof | Elastisk linning med bælteløkker | Med knæbeskytterlomme forstærket med CORDURA® | Slidstærk tredobbelt søm | Indstikslommer, diverse værktøjslommer | 2 lynlåslommer | Lineallomme, kuglepenlomme og lomme til mobiltelefon | Reflekser (ingen beskyttende funktion/ikke PPE) foran og bagpå | Kan vaskes ved 60° og tørretumbles



JAMES & NICHOLSON



JN875 | JN875 **Workwear Stretch-Jeans**

85% bomuld / 13% polyester / 2% elasthan

25, 26, 27, 28, 42, 44, 46, 48, 50, 52, 54, 56, 58, 60, 62, 64, 94, 98, 102, 106, 110

James+Nicholson

BLACK DENIM | BLUE DENIM

Holdbart denimstof fremstillet af økologisk bomuld og genanvendt polyester med elastan-indhold og behagelig pasform | Linning med bæltestropper | Med Cordura®-forstærket lomme til knæbeskytter | Slidstærk tredobbelt søm | To indstikslommer med møntlomme | 2 baglommer | Diverse værktøjslommer, lineallomme, kuglepenlommer, lomme til mobiltelefon | Lynlås: YKK



JAMES & NICHOLSON



STRETCH

JN1813 | JN1813 **Workwear Pants 4-Way Stretch Slim Line**

73% polyamid / 17% bomuld / 10% elasthan

25, 26, 27, 28, 42, 44, 46, 48, 50, 52, 54, 56, 59, 60, 62, 64, 94, 98, 102, 106, 110

James+Nicholson

BLACK | CARBON | NAVY

Holdbart, elastisk firevejsstræk med en høj mængde af elastan for optimal pasform og bevægelsesfrihed | Linning med bæltestropper | Ergonomisk formet knæbeskytterlomme forstærket med CORDURA® | Slidstærk tredobbelt søm | Indstikslommer, diverse værktøjslommer | Lineallomme, kuglepenlommer | Lomme med lynlås | YKK lynlås









JN835 | JN835 **Workwear Bermudas -STRONG-**

65% polyester / 35% bomuld, Trimning: 100% polyamid

42, 44, 46, 48, 50, 52, 54, 56, 58, 60, 62

260 g/m² James+Nicholson

BLACK/CARBON | CARBON/BLACK | DARK GREEN/BLACK
NAVY/NAVY | RED/BLACK | ROYAL/NAVY
STONE/BLACK | WHITE/CARBON

Robust, holdbart blandet stof | Elastisk linning med bælteløkker | Med CORDURA®-forstærkede lommer | Slidstærk tredobbelt søm | Indstikslommer, diverse værktøjslommer | 2 lynlåslommer | Lineallomme, kuglepenlomme og lomme til mobiltelefon | Kan vaskes ved 60° og tørretumbles









JN861 | JN861 **Ladies' Knitted Workwear Fleece Jacket -STRONG-**

100% polyester

XS, S, M, L, XL, XXL, 3XL, 4XL

280 g/m² James+Nicholson

CARBON MELANGE/BLACK | DARK GREEN MELANGE/BLACK | RED MELANGE/BLACK
ROYAL MELANGE/NAVY | STONE MELANGE/BLACK | WHITE MELANGE/CARBON

Strikket fleecejakke, der er nem at pleje, i en blanding af materialer | Moderigtigt strikfleece-jakke med kadet krave | Strikket look på ydersiden, blødt, luftigt og børstet på indersiden | Elastisk softshell-indlæg i siderne, skulder og ærmer | To sidelommer med skjult lynlås | Kadet krave | Gennemgående lynlås med hagebeskyttelse | Lettere taljeret











JN862 | JN862 **Men's Knitted Workwear Fleece Jacket -STRONG-**

100% polyester

XS, S, M, L, XL, XXL, 3XL, 4XL, 5XL, 6XL

280 g/m² James+Nicholson

CARBON MELANGE/BLACK | DARK GREEN MELANGE/BLACK
RED MELANGE/BLACK | ROYAL MELANGE/NAVY
STONE MELANGE/BLACK | WHITE MELANGE/CARBON

Strikket fleecejakke, der er nem at pleje, i en blanding af materialer | Moderigtigt strikfleece-jakke med kadet krave | Strikket look på ydersiden, blødt, luftigt og børstet på indersiden | Elastisk softshell-indlæg i siderne, skulder og ærmer | To sidelommer med skjult lynlås | Kadet krave | Gennemgående lynlås med hagebeskyttelse





JN841 | JN841 **Ladies' Workwear Fleece Jacket -STRONG-**

100% polyester

XS, S, M, L, XL, XXL, 3XL, 4XL

280 g/m²

James+Nicholson

BLACK/CARBON	CARBON/BLACK	DARK GREEN/BLACK
NAVY/NAVY	RED/BLACK	ROYAL/NAVY
STONE/BLACK	WHITE/CARBON	

Holdbar fleecejakke af blandede materialer | Anti-pilling mikrofleece, let at holde | Elastiske softshell-indlæg i kontrastfarver på ærmet og siden | Skjult lynlås med hagebeskyttelse | Kadet krave | To sidelommer med lynlås og ærmelomme med lynlås | Lettere taljeret

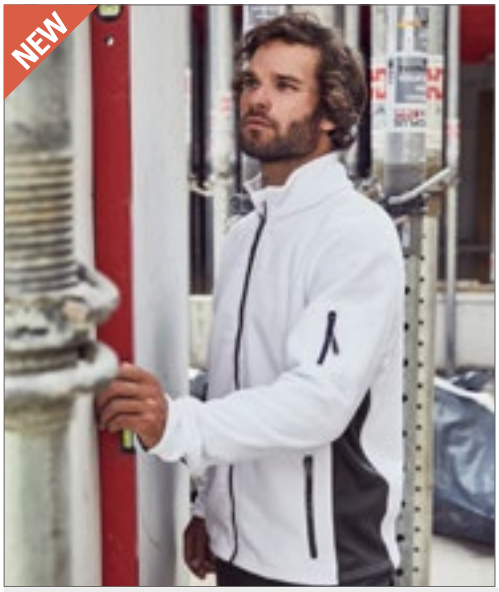



JN842 | JN842 **Men's Workwear Fleece Jacket -STRONG-**

100% polyester

XS, S, M, L, XL, XXL, 3XL, 4XL, 5XL, 6XL

280 g/m²

James+Nicholson

BLACK/CARBON	CARBON/BLACK	DARK GREEN/BLACK
NAVY/NAVY	RED/BLACK	ROYAL/NAVY
STONE/BLACK	WHITE/CARBON	

Holdbar fleecejakke af blandede materialer | Anti-pilling mikrofleece, let at holde | Elastiske softshell-indlæg i kontrastfarver på ærmet og siden | Skjult lynlås med hagebeskyttelse | Kadet krave | To sidelommer med lynlås og ærmelomme med lynlås

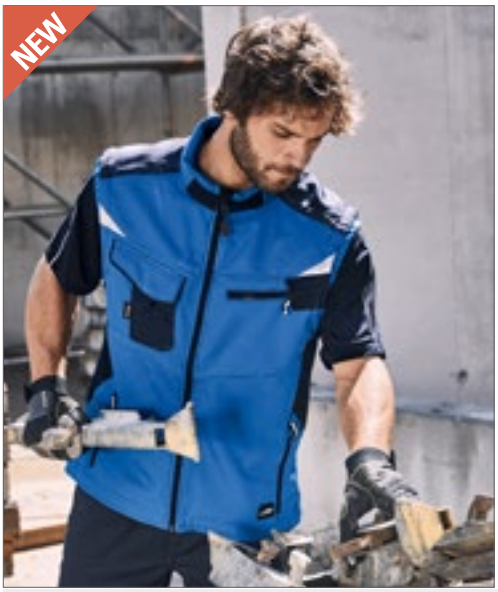



JN845 | JN845 **Workwear Softshell Vest -STRONG-**

100% polyester

XS, S, M, L, XL, XXL, 3XL, 4XL, 5XL, 6XL

320 g/m²

James+Nicholson

BLACK/BLACK	BLACK/CARBON	CARBON/BLACK
DARK GREEN/BLACK	NAVY/NAVY	RED/BLACK
ROYAL/NAVY	STONE/BLACK	WHITE/CARBON

Robust, holdbart softshell-materiale | Vind- og vandafvisende (2.000 mm vandsøjletryk) | Åndbart og fugttransporterende (2000 g/m²/24 timer) | Høj krave og elastiske manchetter | Skulderområde forstærket med CORDURA® | Overdækket lynlås foran med vindstop | Sidelommer og brystlomme med lynlås | Brystlomme med flap, inderlommer | Reflekser (ingen beskyttende funktion/ikke PPE) ved ærmegab og på ryggen





JN844 | JN844 **Workwear Softshell Jacket -STRONG-**

100% polyester

XS, S, M, L, XL, XXL, 3XL, 4XL, 5XL, 6XL

320 g/m²

James+Nicholson

BLACK/BLACK	BLACK/CARBON	CARBON/BLACK
DARK GREEN/BLACK	NAVY/NAVY	RED/BLACK
ROYAL/NAVY	STONE/BLACK	WHITE/CARBON

Robust, holdbart softshell-materiale | Vind- og vandafvisende (2.000 mm vandsøjletryk) | Åndbart og fugttransporterende (2000 g/m²/24 timer) | Kadet krave | Skulderområde forstærket med CORDURA® | Overdækket lynlås foran med vindstop | Sidelommer og brystlomme med lynlås | Brystlomme med flap, inderlommer | Reflekser (ingen beskyttende funktion/ikke PPE) på ærmet og på bagsiden





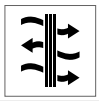

RT337 | R337X **Spark Safety Trainer**

40 (6), 41 (7), 42 (8), 43 (9), 44.5 (10), 46 (11), 47 (12)

WORK-GUARD

BLACK/WHITE

Sømværn: Komposit | Stødabsorberende hæl | SRC skridsikker | Polstret pløs | Tåkappe: Stål | Antistatisk | Overlæder: Nubuck læder- Sømværn: komposit- Sål: gummi-Tåkappe: Stål | CE EN 203445: 2011 S1P SRC | Åndbar | Ekstra snørebånd, i Black og Red, inkluderet i kassen







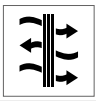

RT456X | R456X **All Black Safety Trainer**

36 (3), 37 (4), 38 (5), 39 (6), 40 (6,5), 41 (7), 42 (8), 43 (9), 44 (10), 45 (11), 46 (12)

WORK-GUARD

BLACK

Overlæder: Thermoplastic PU - Vandafvisende læder detaljer, Sål: PU Double Density, Tåkappe: Stål | Teknisk information: CE EN 20345: 2011 SB SRA | Åndbar og slidstærk | Polstret pløs og manchet | Stødabsorberende hæl | Udvendig PU tåkappe | SRA skridsikker | Ekstra indlægssåler | Tåkappe: Stål | Olie bestandig | Strop på hælkappe





RT342F | R342F **Women`s Reflect Safety Boot**

4 (37), 5 (38), 6 (39), 6.5 (40), 7 (41), 8 (42)

WORK-GUARD

BLACK

EN 20345:2011 S1P SRC | S1P SRC | Tåkappe: Stål og sømværn: Composit | Sømværn: Kevlar | Sål: Limet, messing øskner | Snørebånd: White + 2 ekstra sæt i Black og Red inkluderet i kassen | Overlæder: Okse-ruskind | Skaft foret med sort net (mesh) 432C | Hælkappe: Okse-ruskind | Tåkappe: Stål | Polstret manchet





RT342M | R342M **Men`s Reflect Safety Shoe**

41 (7), 42 (8), 43 (9), 44.5 (10), 46 (11), 47 (12)

WORK-GUARD

BLACK

EN 20345:2011 S1P SRC | S1P SRC | Tåkappe: Stål og sømværn: Composit | Sål: Limet, messing øskner | Snørebånd: White + 2 ekstra sæt i Black og Red inkluderet i kassen | Overlæder: Okse-ruskind | Skaft foret med sort net (mesh) 432C | Hælkappe: Okse-ruskind | Tåkappe: Stål | Polstret manchet



Sikkerhed & regntøj

17

Sikkerhedsveste	664 - 676
Regnbukser, ponchoer & lign.	677 - 679







KX100K | KW100 **Functional Vest for Kids**

100% polyester
XS (3/6 år), S (7/12 år)
120 g/m² Korntex

BLUE | GREEN | LIME GREEN
MAGENTA | RED | ROYAL BLUE
SKY BLUE | VIOLETT | WHITE

Korntex® | Sort polyester kantbånd | 2 x 5 cm segmenterede refleksbånd rundt om kroppen | Justerbar størrelse med 2 burrelåse | EAN stregkode | Enkeltvis pakket i plasticpose | 2 x 5 cm segmenterede refleksbånd rundt om kroppen







KX200 | KW **Safety Vest for children EN1150**

100% polyester
XXS (3-4 år), XS (3-6 år), S (7-12 år)
120 g/m² Korntex

NEON GREEN | NEON PINK | SIGNAL ORANGE
SIGNAL YELLOW

Korntex® børne sikkerhedsvest | Certificeret: EN 1150 | 2 x 5 cm brede reflekstriber rundt om kroppen | Justerbar med 2 burrelåse | EAN stregkode | Enkeltvis pakket i plasticpose







KX504 | KXKWH **Kids` Hooded Safety Vest EN 1150**

100% polyester
XS (3/6 år), S (7/12 år)
120 g/m² Korntex

SIGNAL ORANGE | SIGNAL YELLOW

Korntex® sikkerhedsvest med hætte til børn | Certificeret: EN 1150 | Polyester refleks kantbånd | 2 x 5 cm brede reflekstriber rundt om kroppen | Justerbar med 2 burrelåse | EAN stregkode | Enkeltvis pakket i plasticpose







KX201 | KWRX **Safety Vest for Kids with Zipper EN1150**

100% polyester
XXS (3-4 år), XS (3-6 år), S (7-12 år)
120 g/m² Korntex

NEON GREEN | NEON PINK | RED | ROYAL BLUE
SIGNAL ORANGE | SIGNAL YELLOW | SKY BLUE | VIOLETT

Korntex® børne sikkerhedsvest | Certificeret: EN 1150 | 2 x 5 cm brede reflekstriber rundt om kroppen | Lukkes med lynlås | EAN stregkode





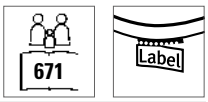

RT200J | R200J **Junior Safety Vest**

100% polyester
S (4/6 år), M (7/9 år), L (10/12 år)
120 g/m² Safe-Guard

BURGUNDY | FLUORESCENT ORANGE | FLUORESCENT YELLOW | LIME
NAVY | PINK | RED | ROYAL
SKY

Tip: For at opnå størst mulig virkning skal denne vest bæres så den sidder godt fast og holdes ren | EN1150:1999 specifikation | Rummelig snit så den nemt kan bæres over beklædningen | Elastisk bånd i siden med justerbar velcrolukning | 50 mm påsyet refleksbånd | Sømkant med polyesterkant | Lukning med burrelås | Producenten garanterer en refleksionsevne iht. EN standarden for 20 vaske!



korntex





KX102 | P100 **Kids and Adults Safety Poncho EN 1150**

100% polyester
XS, S, M, L, XL, XXL
120 g/m² Korntex

NEON GREEN | NEON PINK | SIGNAL ORANGE | SIGNAL YELLOW

Certificeret: EN 1150 | 2 x 5 cm brede reflekstriber rundt om kroppen | Justerbar størrelse med 2 burrelåse | EAN stregkode | Enkeltvis pakket i plasticpose



printwear®





X218 **Kids` Safety Vest EN 1150**

100% polyester
XS (120 - 140 cm), S (152 - 160 cm)
120 g/m²

SIGNAL ORANGE | SIGNAL YELLOW

Sikkerhedsvest med reflekstriber til børn | EN 1150 | Enkeltvis pakket i plasticpose | Lukkes med burrelås | Producenten garanterer en refleksionsevne iht. EN-Norm for 25 vaske!



SAFE-GUARD by Result



RT212J | R212J **Junior High Vis Tabard**

100% polyester
S/M (3/6 år), L/XL (7/10 år)
120 g/m² Safe-Guard

FLUORESCENT YELLOW

EN1150:1999 specifikation | Certificeret: 89/686/EEC | Rummelig snit så den nemt kan bæres over beklædningen | Sømkant med orange detalje | Elastiske bånd i siden med justerbar velcrolukning | 50 mm brede påsyede sikkerhedsbånd i reflekterende materiale | Strikket polyester | Producenten garanterer en refleksionsevne iht. EN-Norm for 20 vaske!



SAFE-GUARD by Result



RT21J | R021J **Junior Safety High Vis Vest**

100% polyester
S (4/6 år), M (7/9 år), L (10/12 år)
120 g/m² Safe-Guard

FLUORESCENT ORANGE | FLUORESCENT YELLOW

EN1150:1999 specifikation | Certificeret: 89/686/EEC | Rummelig snit så den nemt kan bæres over beklædningen | 50 mm brede påsyede sikkerhedsbånd i reflekterende materiale i 3M™ Scotchlite™ | Velcro-lukning foran for nem påklædning | Producenten garanterer en refleksionsevne iht. EN standarden for 20 vaske! | Sømkant med grå polyesterkant



korntex



KX202 | KT100S/XS **Safety Collar with Safety Clasp for Kids**

100% polyester
XS, S
120 g/m² Korntex

NEON GREEN | NEON PINK | SIGNAL ORANGE | SIGNAL YELLOW | SKY BLUE

Korntex® hi-vis krave | One size til børn | Certificeret: EN 13356:2001 | Sømme med sølvfarvet polyesterreflekskant | EAN stregkode



printwear®



X111K **Kids` Safety Vest**

100% polyester
XS (120 - 140 cm), S (152 - 160 cm)
120 g/m²

SIGNAL YELLOW

Sikkerhedsvest med reflekstriber | Pakket i praktisk taske | Burrelås foran | 2 reflekstriber rundt om kroppen | EN 1150 | Kan bruges over alt tøj | Producenten garanterer en refleksionsevne iht. EN-Norm for 25 vaske!



printwear®





X111 **Safety Vest EN ISO 20471**

100% polyester
One Size (XXL)
120 g/m²

SIGNAL ORANGE | SIGNAL YELLOW

Sikkerhedsvest med reflekstriber | Pakket i praktisk taske | Burrelås foran | 2 reflekstriber rundt om kroppen | EN iSO 20471:2013 + A1:2016 certificeret - Klasse 2 | Højde: 164-194, Bryst: 96-128 cm | Kan bruges over alt tøj | 1 størrelse XXL | Producenten garanterer en refleksionsevne iht. EN-Norm for 25 vaske!



printwear®





X217 **Safety Vest EN ISO 20471**

100% polyester
M, XL, XXL
120 g/m²

SIGNAL ORANGE | SIGNAL YELLOW

Sikkerhedsvest med reflekstriber | Certificeret: EN ISO 20471:2013 + A1:2016 (M: klasse 1 - XL/XXL: klasse 2) | Størrelse M: Højde 152-170 cm - Bryst 118-123 cm | Størrelse XL: Højde 170-188 cm - Bryst 123-129 cm | Lukkes med burrelås | Enkeltvis pakket i plasticpose | Størrelse XXL: Højde 188-206 cm - Bryst 129-135 cm | Producenten garanterer en refleksionsevne iht. EN-Norm for 25 vaske!



korntex





KX101 | PB **Storage Bag**

100% polyester
25 x 17 cm
120 g/m² Korntex

BLACK | BLUE | GREEN
GREY | MAGENTA | RED
SIGNAL ORANGE | SIGNAL YELLOW | WHITE

Korntex® opbevaringspose - Kantet med sort polyester | Lukkes med burrelås | Praktisk håndledsstrop | Leveres uden indhold/dekoration



korntex





KX100 | KXFW **Functional Vest**

100% polyester
S, M, L, XL, XXL, 3XL, 4XL, 5XL, 6XL, 7XL
120 g/m² Korntex

S, M, L, XL, XXL, 3XL, 4XL, 5XL, 6XL, 7XL
BLACK | BLUE | GREEN | LIME GREEN
RED | VIOLETT

S, M, L, XL, XXL, 3XL, 4XL, 5XL
GREY | MAGENTA | NAVY | PARAMEDIC GREEN
ROYAL BLUE | SKY BLUE | WHITE

L, XL, XXL
MAROON | ROSA

Korntex® | Sort polyester kantbånd | 2 x 5 cm segmenterede refleksbånd rundt om kroppen | Justerbar i størrelsen med burrelås | EAN stregkode | Enkeltvis pakket i plasticpose | 2 x 5 cm segmenterede refleksbånd rundt om kroppen



korntex





KX140 | KXVR **Safety Vest with four Reflectors EN ISO 20471**

100% polyester
S, M, L, XL, XXL, 3XL, 4XL, 5XL, 6XL, 7XL
120 g/m² Korntex

S, M, L, XL, XXL, 3XL, 4XL, 5XL, 6XL, 7XL
SIGNAL ORANGE | SIGNAL YELLOW

S, M, L, XL, XXL, 3XL, 4XL, 5XL
BLACK | BLUE | GREEN | LIME GREEN
MAGENTA | NAVY | RED | ROYAL BLUE
SKY BLUE | VIOLETT | WHITE

Korntex® sikkerhedsvest med 4 reflekstriber | Yellow og Orange overholder EN iSO 20471:2013 + A1:2016 | Orange overholder også GO/RT 3279 | Alle andre farver overholder ikke - EN iSO 20471:2013 + A1:2016 | 2 x 5 cm brede reflekstriber rundt om kroppen | To 5 cm brede reflekterende striber over skulderen | Justerbar med 2 burrelåse | Producenten garanterer de reflekterende egenskaber i henhold til EN-standard for 25 vaske ved 40 ° C | EAN stregkode | Brugsinstruktion på de EU's 24 officielle sprog | Enkeltvis pakket i plasticpose











KX501 | KXL **Identification Vest**

100% polyester

S, M, L, XL, XXL, 3XL, 4XL, 5XL

120 g/m² Korntex

BLACK | BLUE | GREEN | MAGENTA | RED | SIGNAL ORANGE | SIGNAL YELLOW | WHITE

Korntex® markeringsvest med sort polyester kantbånd | Ideel til at skelne individuelle grupper / personer | Justerbar i størrelsen med burrelås | EAN stregkode | Enkeltvis pakket i plasticpose









RT211 | R211X **Motorist Safety Vest**

100% polyester

S/M, L/XL, XXL

120 g/m² Safe-Guard

FLUORESCENT ORANGE | FLUORESCENT YELLOW

ISO EN 20471:2013 Specifikation, klasse 2-godkendt | 50 mm brede påsyede sikkerhedsbånd i reflekterende materiale i 3M™ Scotchlite™ | Rummelig snit så den nemt kan bæres over beklædningen | Sømkant med grå polyesterkant | 1 lang lodret burrelås | Strikket polyester | Producenten garanterer en refleksionsevne iht. EN standarden for 20 vaske!











KX808 | KXEXQ **Mesh Multifunction Vest**

100% polyester

S, M, L, XL, XXL, 3XL, 4XL, 5XL

Korntex

SIGNAL ORANGE | SIGNAL YELLOW

Korntex® Executive multifunktionsvest med høj synlighed | Certificeret i overensstemmelse med EN ISO 20471:2013 + A1:2016 klasse 1 | 5 cm bred reflekssstrimmel rundt om kroppen | To 5 cm brede refleksbånd langs skulderen | Lynlås i fuld længde foran | Åndbart materiale over refleksbåndene, meget synligt stof under refleksbåndene | To lommer med rip-tape flap | Multifunktionel: Lomme til id, lomme til telefon/radio, antenneløkke | Kuglepenslomme og nøglering | Producenten garanterer de reflekterende egenskaber i overensstemmelse med EN-standarden for 25 vaske ved 40 °C | Med EAN-stregkode | Brugervejledning er tilgængelig på de 24 officielle sprog i EU | Pakket enkeltvis i polyetylenposer







YK100 | HVW100 **High Visibility 2 Bands & Braces Waistcoat**

100% polyester

S, M, L, XL, XXL, 3XL, 4XL

125 g/m² YOKO

S, M, L, XL, XXL, 3XL, 4XL

HI-VIS ORANGE | HI-VIS YELLOW

S, M, L, XL, XXL, 3XL

BLACK	BLACK YOKE/HI-VIS YELLOW
LIME	LIME YOKE/HI-VIS YELLOW
MAROON	NAVY
NAVY YOKE/HI-VIS YELLOW	ORANGE YOKE/HI-VIS YELLOW
PARAMEDIC GREEN	PARAMEDIC GREEN/HI-VIS YELLOW
PINK	PURPLE
PURPLE YOKE/HI-VIS YELLOW	RASPBERRY
RASPBERRY YOKE/HI-VIS YELLOW	RED
RED YOKE/HI-VIS YELLOW	ROYAL BLUE
ROYAL YOKE/HI-VIS YELLOW	SAPPHIRE
SKY BLUE	WHITE

Hi-Vis Yellow, Orange, Yellow/Orange overholder EN ISO20471:2013 klasse 2 | Black, Lime, Navy, Purple, Paramedic Green, Red, Raspberry, Royal Blue Yoke on Hi Vis Yellow overholder EN ISO20471:2013 klasse 1 | Alle andre farver yder øget synlighed i alle slags omgivelser | 100 % polyesterstof med burrebånd | 2 x 5 cm brede refleksbånd rundt om krop, arme og over hver skulder | Producenten garanterer en refleksionsevne iht. EN-Norm for 25 vaske!











KX500 | KXVW **Safety Vest EN ISO 20471 /EN 1150**

100% polyester

S, M, L, XL, XXL, 3XL, 4XL, 5XL, 6XL, 7XL

120 g/m² Korntex

S, M, L, XL, XXL, 3XL, 4XL, 5XL, 6XL, 7XL

SIGNAL ORANGE | SIGNAL YELLOW

S, M, L, XL, XXL, 3XL, 4XL, 5XL

NEON GREEN | NEON PINK | SIGNAL YELLOW/SIGNAL ORANGE

Korntex® standard sikkerhedsvest i høj kvalitet med sorte kantbånd | Certificeret: EN iSO 20471:2013 + A1:2016 | Neon Green, Neon Pink: EN ISO 1150 | 2 refleksstriber rundt om kroppen | Justerbar med 2 burrelåse | Producenten garanterer de reflekterende egenskaber i henhold til EN-standard for 25 vaske ved 40 ° C | Brugsinstruktion på de EU's 24 officielle sprog | EAN stregkode | Enkeltvis pakket i plasticpose

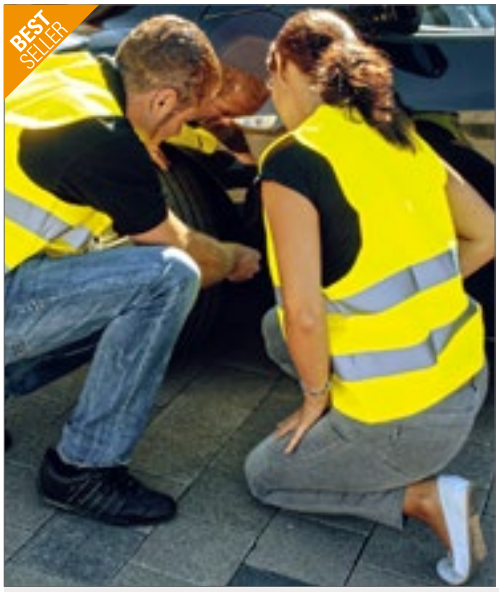





KX506 | KXDP **Car Safety Vest Double Pack EN ISO 20471**

100% polyester

XL

120 g/m² Korntex

SIGNAL YELLOW

Korntex® familie pakke | Kan pakkes ned i praktisk pose | Opbevaringstaske med burrelås | Producenten garanterer de reflekterende egenskaber i henhold til EN-standard for 5 vaske ved 40 ° C | Brugsinstruktion på de EU's 24 officielle sprog | EAN stregkode











KX507 | FP100 **Car Safety Vest Family Pack EN ISO 20471**

100% polyester

120 g/m² Korntex

SIGNAL YELLOW

Korntex® 2 sikkerhedsveste til voksne i overensstemmelse med EN ISO 20471: 2013 + A1: 2016 | 2 gule sikkerhedsveste til børn i S (7-12 år) og XS (3-6 år) i henhold til EN 1150 | Pakket i en gul polyesterpose med burrelås | Producenten garanterer de reflekterende egenskaber i henhold til EN-standard for 5 vaske ved 40 ° C | Brugsinstruktion på de EU's 24 officielle sprog | EAN stregkode











KX511 | KXMOTOG **Biker Safety Vest EN ISO 20471**

100% polyester

L, XL, XXL, 3XL, 4XL, 5XL

120 g/m² Korntex

SIGNAL YELLOW

Korntex® motorcykel sikkerhedsvest | Certificeret: EN iSO 20471:2013 + A1:2016 | Elastik indvendigt for optimal pasform og reducerer flagren ved høje hastigheder | Burrelås sikrer, at lynlåsen ikke åbnes i blæsende forhold |To reflekterende striber på 5 cm, to striber over skuldrene | Producenten garanterer de reflekterende egenskaber i henhold til EN-standard for 25 vaske ved 40 ° C | EAN stregkode | Brugsinstruktion på de EU's 24 officielle sprog | Enkeltvis pakket i plasticpose













KX502 | KXQ **Mesh Vest**

100% polyester

S, S/M, M, L, L/XL, XL, XXL, 3XL, 3XL/4XL, 4XL, 5XL, 6XL, 7XL

55 g/m² Korntex

S, M, L, XL, XXL, 3XL, 4XL, 5XL, 6XL, 7XL

SIGNAL ORANGE | SIGNAL YELLOW

S/M, L/XL, XXL, 3XL/4XL, 5XL

BLUE | GREEN | RED

Korntex® | Sort polyester kantbånd | Ideel til varme omgivelser | 2 x 5 cm brede reflekstriber rundt om kroppen | Justerbar i størrelsen med burrelås | EAN stregkode | Enkeltvis pakket i plasticpose











KX141 | KXDR **Safety Vest with 3 Reflective Tapes**

100% polyester
L, XL, XXL
120 g/m² Korntex

SIGNAL ORANGE SIGNAL YELLOW

Korntex® advarselsvest med 3 reflekstriber | Certificeret: EN iSO20471:2013 +A1 2016, Orange overholder GO/RT 3279, 1 | 5 cm brede reflekstriber rundt om kroppen og over hver skulder | Justerbar med 2 burrelåse | Brugsinstruktion på de EU's 24 officielle sprog | EAN stregkode | Enkeltvis pakket i plasticpose









KX503 | KXF **Women`s Safety Vest EN ISO 20471**

100% polyester
S (34/36), M (38/40), L (42/44)
120 g/m² Korntex

SIGNAL ORANGE SIGNAL YELLOW

Korntex® sikkerhedsvest til kvinder | Feminin pasform | Udviklet og designet i Tyskland | Certificeret: EN iSO 20471:2013 + A1:2016 | 2 refleksbånd rundt om kroppen | Justerbar med 2 burrelåse | Producenten garanterer de reflekterende egenskaber i henhold til EN-standard for 5 vaske ved 40 ° C | EAN / stregkode kan scannes i etiketten | Brugsinstruktion på de EU's 24 officielle sprog | Enkeltvis pakket i plasticpose











KX505 | KXBM **Safety Vest Professional 80/20 Polycotton**

80% polyester / 20% bomuld
L, XL, XXL, 3XL/4XL
200 g/m² Korntex

SIGNAL ORANGE SIGNAL YELLOW

Korntex® sikkerhedsvest i bomuldsmix af høj kvalitet | Certificeret: EN iSO 20471:2013 + A1:2016 | Orange overholder også GO/RT 3279 | 2 x 5 cm segmenterede refleksbånd rundt om kroppen | Justerbar med 2 burrelåse | Producenten garanterer de reflekterende egenskaber i henhold til EN-standard for 5 vaske ved 40 ° C | EAN stregkode | Brugsinstruktion på de EU's 24 officielle sprog | Enkeltvis pakket i plasticpose









LP01691 | 01691 **Secure Pro Unisey Safety Vest**

100% polyester
10/14 år (0), S/M (1), L/XL (2), XXL/3XL (3)
120 g/m² SOL´S ProWear

NEON ORANGE NEON YELLOW

Juserbar ærmer og linning | 2 vandrette reflekss-triber











KX806 | KXFRAS **Triple Norm Vest**

100% polyester
S, M, L, XL, XXL, 3XL
120 g/m² Korntex

SIGNAL ORANGE SIGNAL YELLOW

Korntex® multinorm-vest | Certificeret i overensstemmelse med EN ISO 20471:2013 + A1:2016, EN ISO 14116 Indeks 1/12H/40, EN1149-5. Orange i overensstemmelse med GO/RT 3279 | Producenten garanterer de reflekterende egenskaber i overensstemmelse med EN-standarden for 25 vaske ved 40 °C | 2 vandrette reflekstriber | To reflekstrimler hen over skulderen | Rip-tapefastgørelse | Producentoplysninger er tilgængelige på alle officielle sprog i EU samt på russisk og kinesisk | Med EAN-stregkode | Pakket enkeltvis i polyetylenposer



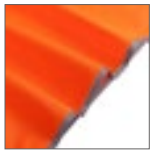





YK259 | HVJ259 **Hi-Vis Reflective Border Tabard**

100% polyester
Kids, S/M, L/XL, XXL/3XL
120 g/m² YOKO

BLACK	GREY	HI-VIS ORANGE
HI-VIS YELLOW	LIME	NAVY
PARAMEDIC GREEN	PINK	PURPLE
RASPBERRY	RED	ROYAL BLUE
SAPPHIRE	SKY	WHITE

Fantastisk overtræksvest til sportsbegivenheder, udendørs aktiviteter og reklame | Med reflekterende kant for ekstra synlighed | 10 cm elastik og 10 cm burrebåndslukning på hver side til bred brystjustering og behagelig brug | Stort dekorationsmulighed foran og bag på

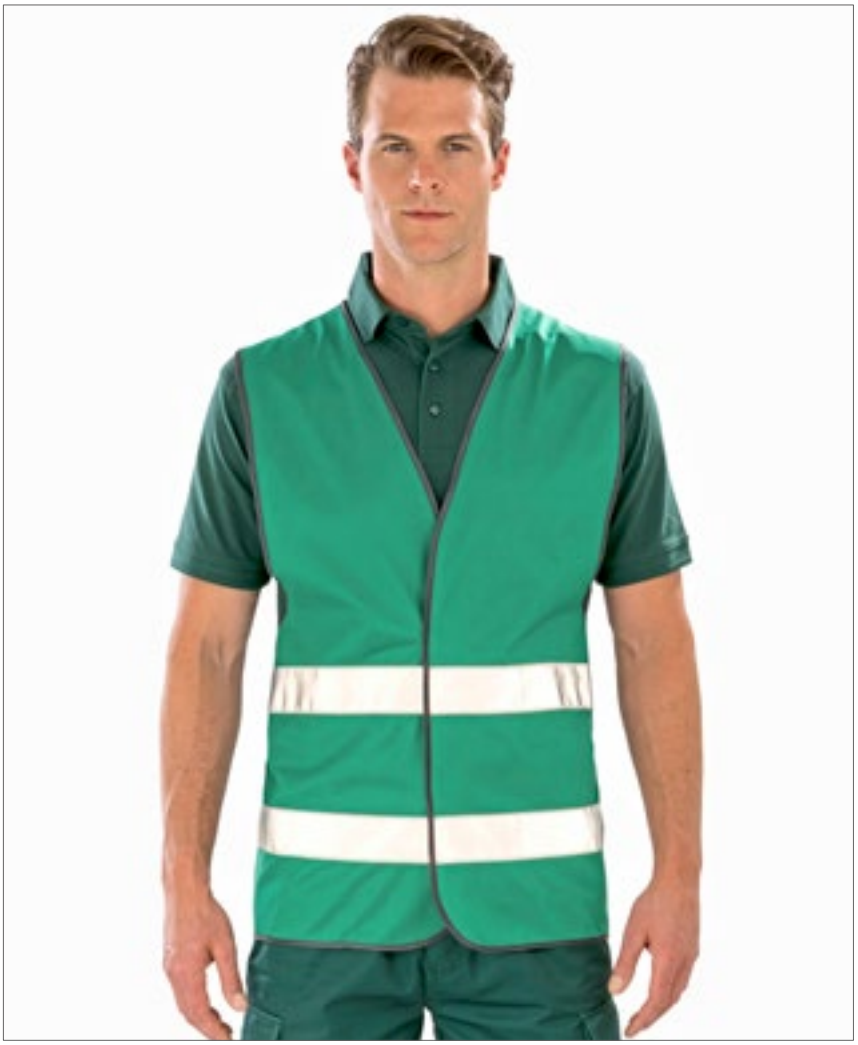





RT200 | R200X **CORE High Vis Vest**

100% polyester
XS, S/M, L/XL, XXL/3XL
120 g/m² Safe-Guard

XS, S/M, L/XL, XXL/3XL

BLACK	BURGUNDY	FLUORESCENT PINK
LIME	NAVY	PARAMEDIC GREEN
PURPLE	RASPBERRY	RED
ROYAL	SKY	WHITE

S/M, L/XL, XXL/3XL

FLUORESCENT ORANGE	FLUORESCENT YELLOW

FluorescentYellow + Fluorescent Orange: ISO EN 20471:2013-specifikation, godkendt i henhold til klasse 2 | Rummelig snit så den nemt kan bæres over beklædningen | Sømkant med grå polyesterkant | 50 mm påsyet refleksbånd |Tip: For at opnå størst mulig virkning skal denne vest bæres så den sidder godt fast og holdes ren | Lukning med burrelås | Der kan forekomme et mærke fra emballagen på visse beklædningsgenstande. Det forsvinder efter vask | Producenten garanterer en refleksionsevne iht. EN standarden for 20 vaske!





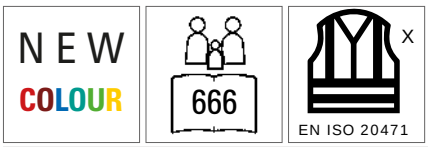

KX802 | KXMF **Multi Functional Vest**

100% polyester
S, M, L, XL, XXL, 3XL, 4XL, 5XL, 6XL, 7XL
120 g/m² Korntex

S, M, L, XL, XXL, 3XL, 4XL, 5XL, 6XL, 7XL

SIGNAL ORANGE	SIGNAL YELLOW

S, M, L, XL, XXL, 3XL, 4XL, 5XL

BLACK	BLUE
GREEN	LIME GREEN
MAGENTA	NAVY
NEON GREEN	NEON PINK
PARAMEDIC GREEN	RED
SIGNAL YELLOW/BLUE	SIGNAL YELLOW/SIGNAL ORANGE
SKY BLUE	VIOLETT
WHITE	

Korntex® multifunktionel sikkerhedsvest | Yellow og Orange overholder EN iSO 20471:2013 + A1:2016 | Orange overholder også GO/RT 3279 | Neon Green, Neon Pink: EN 1150 | Alle andre farver overholder ikke - EN iSO 20471:2013 + A1:2016 og er ikke PPE | 5 cm bred reflekstribe hele vejen rundt |To 5 cm brede reflekterende striber over skulderen | Gennemgående lynlås | 2 lommer med burrelås | Multifunktionel: ID-kortlomme, smartphone-lomme, holder til kuglepen og nøglering | Producenten garanterer de reflekterende egenskaber i henhold til EN-standard for 25 vaske ved 40 ° C | EAN stregkode | Brugsinstruktion på de EU's 24 officielle sprog | Enkeltvis pakket i plasticpose







RT201 | R201X **High Vis Motorway Vest**

100% polyester
S/M, L/XL, XXL/3XL
120 g/m² Safe-Guard

FLUORESCENT ORANGE FLUORESCENT YELLOW

ISO EN 20471:2013 Specifikation, klasse 2-godkendt | Enkelt, lang, lodret lukning foran | 50 mm påsyet refleksbånd | Rummelig snit så den nemt kan bæres over beklædningen | Sømkant med grå polyesterkanter | Tip: For at opnå størst mulig virkning skal denne vest bæres så den sidder godt fast og holdes ren | Sikkerhedsbånd rundt om og over skuldrene | Producenten garanterer en refleksionsevne iht. EN standarden for 20 vaske!







RT21A | R021X **Safety High Vis Vest**

100% polyester
S/M, L/XL, XXL, 3XL
150 g/m² Safe-Guard

FLUORESCENT ORANGE FLUORESCENT YELLOW

ISO EN 20471:2013 Specifikation, klasse 2-godkendt | Rummelig snit så den nemt kan bæres over beklædningen | 50 mm brede påsyede sikkerhedsbånd i reflekterende materiale i 3M™ Scotchlite™ | Sømkant med grå polyesterkant | 1 lang lodret burrelås | Producenten garanterer en refleksionsevne iht. EN standarden for 20 vaske!





RT213 | R213X **Safety Vest Storage Bag**

100% polyester
26 x 33 cm
Safe-Guard

FLUORESCENT ORANGE

Passer til 4 x RT211 (holder dem rene) | Håndtag | Lynlås bag på





RT202 | R202X **Zip I.D Safety Tabard**

100% polyester
S/M, L/XL, XXL/3XL
120 g/m² Safe-Guard

FLUORESCENT ORANGE FLUORESCENT YELLOW

Brystlomme til ID-kort | Kraftig lynlås | Refleksbånd på bryst og skuldre | Kantbånd i samme farve | EN ISO20471:2013 Klasse 2 | Producenten garanterer en refleksionsevne iht. EN standarden for 20 vaske!





RT334F | R334F **Women`s High Vis Tabard**

100% polyester
XXS (6/32), XS (8/34), S (10/36), M (12/38), L (14/40), XL (16/42), XXL (18/44)
120 g/m² Safe-Guard

FLUORESCENT PINK FLUORESCENT YELLOW PARAMEDIC GREEN

Refleksbånd på kroppen | Slank talje | Kantbånd i samme farve | Burrelås | TearAway-brandlabel









YK269 | HVJ269 **Hi Vis Tabard**

100% polyester
S/M, L/XL, XXL/3XL
120 g/m²
YOKO

HI-VIS ORANGE HI-VIS YELLOW

EN 1150:1999 | 10 cm elastik og 10 cm burrebånd på hver side til bred brystjustering og behagelig brug | 2 x 5 cm brede 3M refleksbånd rundt om kroppen









YK102 | HVW102 **Hi Vis 2 Bands Waistcoat**

100% polyester
M, L, XL, XXL, 3XL
120 g/m²
YOKO

HI-VIS ORANGE HI-VIS YELLOW

100 % polyesterstof med burrebånd | 2 x 5 cm brede refleksbånd rundt om kroppen | Hi-Vis Yellow og Orange overholder EN ISO20471:2013 klasse 2









YK1000 | HVW100ASFR **Hi-Vis Anti-Static Flame Retardant Waistcoat**

100% polyester
S, M, L, XL, XXL, 3XL
YOKO

HI-VIS ORANGE HI-VIS YELLOW

EN iSO20471 Class 2 and EN 14116 index 1 against heat & flames and EN 1149 for anti-static protection | 2 x 5 cm brede flammehæmmende refleksbånd rundt om kroppen og over hver skulder | Burrelås foran | Producenten garanterer de reflekterende egenskaber i henhold til EN-standard for 25 vaske ved 40 ° C









YK820 | HVW820 **Hi Vis Top Cool Recycled Open Mesh Executive Waistcoat**

100% polyester
S, M, L, XL, XXL, 3XL
110 g/m²
YOKO

HI-VIS ORANGE HI-VIS ORANGE/GREY HI-VIS ORANGE/HI-VIS YELLOW
HI-VIS YELLOW HI-VIS YELLOW/NAVY HI-VIS YELLOW/ROYAL BLUE
RED/HI-VIS YELLOW

American National Standard ANSi/iSEA 107-2004 & European EN iSO20471:2013 klasse 1 & 2 | Hovedmaterialet er fremstillet af genanvendte PET-flasker | Åndbar, letvægts net (mesh) for øget komfort i varme omgivelser | 5 cm brede reflekstriber rundt om kroppen og over hver skulder | Gennemgående lynlås | Mange lommer og walkie talkie strop | Mobil/walkie-talkie lomme på venstre bryst | 2 lommer med klap og adgang fra top eller siden | Kuglepenslomme og nøglering | ID lomme på højre bryst | Producenten garanterer en refleksionsevne iht. EN-Norm for 25 vaske!





YK120 | HVW120 **Hi Vis Top Cool Recycled Open Mesh Waistcoat**

100% polyester
M, L, XL, XXL, 3XL
110 g/m²
YOKO

BLACK	GREY	HI-VIS ORANGE	HI-VIS YELLOW
LIME	NAVY	PINK	PURPLE
RED	ROYAL BLUE	SKY BLUE	WHITE

100 % genbrugspolyester | American National Standard ANSi/iSEA 107-2004 og European EN iSO20471:2013 klasse 2 | Hovedmaterialet er fremstillet af genanvendte PET-flasker | Åndbart, letvægts net (mesh) materiale for god fugthåndtering | 5 cm brede reflekstriber rundt om kroppen og over hver skulder | Burrebånd foran





YK180 | HVW180 **Ladies Hi-Vis Executive Waistcoat**

100% polyester
XS, S, M, L, XL, XXL
120 g/m²
YOKO

HI-VIS ORANGE	HI-VIS YELLOW

Åndbar åben net (mesh) med elastik i taljen | Refleks piping i siderne med skjulte lommer | 2 inderlommer | Lynlås i matchende farver | EN iSO 20471:2013 klasse 2 og ANSi/iSEA 107-2015 Standards | Producenten garanterer de reflekterende egenskaber i henhold til EN-standard for 25 vaske ved 40 ° C



YK801 | HVW801 **Multi-Functional Executive Waistcoat**

100% polyester
S, M, L, XL, XXL, 3XL
125 g/m²
YOKO

BLACK	HI-VIS ORANGE
HI-VIS ORANGE/BLACK	HI-VIS ORANGE/GREY
HI-VIS ORANGE/HI-VIS YELLOW	HI-VIS ORANGE/NAVY
HI-VIS ORANGE/ROYAL BLUE	HI-VIS YELLOW
HI-VIS YELLOW/BLACK	HI-VIS YELLOW/GREY
HI-VIS YELLOW/NAVY	HI-VIS YELLOW/PURPLE
HI-VIS YELLOW/ROYAL BLUE	LIME
NAVY	PARAMEDIC GREEN
PARAMEDIC GREEN/HI-VIS YELLOW	PINK
PURPLE	RED
RED/BLACK	RED/HI-VIS YELLOW
ROYAL BLUE	SAPPHIRE
SKY BLUE	WHITE

Hi-Vis Yellow, Orange og Yellow/Orange overholder EN ISO20471:2013 klasse 2 | Paramedic Green/Yellow, Royal Blue/Yellow, Red/Yellow, Yellow/Black, Orange/Black, Yellow/Navy, Orange/Navy, Yellow/Grey, Orange/Grey og Yellow/Purple conform to EN ISO20471:2013 klasse 1 | Alle andre farver yder øget synlighed i alle slags omgivelser | 5 cm bred reflekstribe hele vejen rundt og over hver skulder | Mobil/walkie-talkie lomme på venstre bryst | Gennemgående lynlås | 2 lommer med klap og adgang fra top eller siden | Kuglepenslomme og nøglering | ID lomme på højre bryst | Stor dekorationsmulighed på ryggen | Producenten garanterer en refleksionsevne iht. EN standarden for 25 vaske!











YK008F | HV008F **Reversible Fleece Bodywarmer**

100% polyester
S, M, L, XL, XXL, 3XL
280 g/m² YOKO

HI-VIS ORANGE HI-VIS YELLOW

EN iSO20471:2013 Klasse 2 | Vendbar, Hi-vis, letvægts bodywarmer | Vandtæt polyester med Oxford PU overflade med Navy anti-pilling fleece på vrangsiden | Gennemgående lynlås | 2 lynlåslommer foran på begge sider | Producenten garanterer en refleksionsevne iht. EN standarden for 25 vaske! | Adgang til dekoration med burrebånd i bunden







YK006 | HV006 **Hi Vis Softshell Gilet**

100% polyester
S, M, L, XL, XXL, 3XL
345 g/m² YOKO

HI-VIS ORANGE HI-VIS ORANGE/NAVY HI-VIS YELLOW HI-VIS YELLOW/NAVY

Hi-Vis Yellow, Hi-Vis Yellow/Navy, Orange and Orange/Navy overholder EN ISO20471:2013 klasse 2 | Orange og orange/marineblå er i overensstemmelse med RIS-3279-TOM og godkendt til jernbaneindustrien | 5 cm brede reflekss-triber rundt om kroppen og over hver skulder | Gennemgående 100% vandtæt lynlåse foran og på bryst med lynlås vedhæng | 2 lynlåslommer foran | Neders-te del til styling | Navy kontrast forneden og på manchetterne så snavs ses mindre | Udvendigt: 345 g/m² 3-lags vandtæt (vandsøjletryk 8.000mm) bonded 100% polyester - Mellem lag: Vandtæt TPU - Indvendigt: Mikrofleece









YK005 | HV005 **Hi-Vis Two-Tone Bodywarmer**

100% polyester
S, M, L, XL, XXL, 3XL
190 g/m² YOKO

HI-VIS YELLOW/NAVY ORANGE/NAVY

Overholder EN ISO20471:2013 Klasse 2 & Orange/Navy er også i overensstem-melse med RIS-3279-TOM | Lavet af 3 lag: 1) udvendigt, vandtæt oxford PU-be-lagt polyester, 2) midterlag, ikke-vævet og 3) indvendig fleece-foring for at mak-simere vandskyende imprægnering, komfort og varme | Marineblå kant giver fin kontrast og hjælper med at holde ren | Brystlomme med D-ring nedenunder | To nederste lommer | Adgang til dekoration | Fabrikanten garanterer reflekterende egenskaber i henhold til EN-standard for 25 vaske ved 40 °C









YK007 | HV007 **Hi Vis Kensington Hooded Gilet**

100% polyester
S, M, L, XL, XXL, 3XL
340 g/m² YOKO

HI-VIS ORANGE HI-VIS YELLOW NAVY

En smart udseende Hi Vis Gilet blandet med sikkerhed, komfort, kvalitet og stil | Blødt touch, pænt quiltet og brusebestandigt | Gul og orange med høj synlighed er i overensstemmelse med EN ISO 20471: 2013 klasse 2; orange overholder også RIS-3279-TOM for jernbaneindustrien | To 5 cm refleksbånd „V „form omkring kroppen | Fleeceforet hætte med elastik, både brystlomme og to indvendige lommer leveres med lynlås lukning | En stor patch-lomme på det indvendige faste fleecefor | Yderligere refleks kantbånd ved ærmer og forneden for ekstra synlighed | Stort farvevalg til både arbejde og fritid | Skjult indvendig lynlås | Marineblå farve giver kun forbedret synlighed







KX805 | KXMW **Mobility Vest**

100% polyester
S, M, L, XL, XXL, 3XL, 4XL, 5XL

Korntex

SIGNAL YELLOW

Korntex® vest med høj synlighed | I overensstemmelse med EN ISO 20471:2013 og A1:2016 | To 5 cm brede lodrette refleksbånd | Lysreflekterende stof på skuldrene | Med EAN-stregkode | Brugervejledning er tilgængelig på de 24 officielle sprog i EU | Pakket enkeltvis i polyetylenposer







KX803 | KXTABW **Hi-Viz Reversible Bodywarmer EN ISO 20471**

100% polyester
S, M, L, XL, XXL, 3XL

Korntex

SIGNAL ORANGE SIGNAL YELLOW

Korntex® vendbar bodywarmer med polyesterforing | Certificeret: EN iSO 20471:2013 + A1:2016, klasse 2, orange overholder også GO/RT 3279 | Variant A: Hi-Vis vest i fluorescerende gul med to lommer på forsiden, smartphone lomme og tre kuglepenslommer | Variant B: Moderigtigt sort quiltet jakke med to lommer på forsiden | Udvendigt A: 100% polyester- 300D Oxford med smudsafvisende belægning | Udvendigt B: 100% polyester | Producenten garanterer de reflekterende egenskaber i henhold til EN-standard for 25 vaske ved 40 ° C | 2 refleksstriber rundt om kroppen | 2 reflekstriber over skulderne | EAN stregkode | Brugsinstruktion på de EU's 24 officielle sprog | Enkeltvis pakket i plasticpose







RT451 | R451X **Printable Safety Softshell Gilet**

100% polyester
S, M, L, XL, XXL, 3XL, 4XL
280 g/m²

Safe-Guard

FLUORESCENT ORANGE/BLACK FLUORESCENT YELLOW/BLACK

3-lags, mekanisk garn | Yderlag: 100% polyester | Mellemlag: Vandtæt (8000mm) åndingsaktiv (600g) & vindtæt TPU membran | Inder-Yderlag: 100% polyester | EN ISO 20471:2013+A1:2016, Fluorescent Orange: RIS-3279-TOM | Sikkerhedsstriber på kroppen | Sort kontrastfarve | Lynlåslommer | Høj krave | Løkke til ophæng | Superblød, let og varm | Mørk kant på linning og ærmekant | Uden logo | Producenten garanterer en refleksionsevne iht. EN standarden for 5 vaske!







RT332 | R332X **Reversible Soft Padded Safety Gilet**

Udenfor + Fyldning: 100% polyester, Foring: 100% nylon (Navy)
S, M, L, XL, XXL, 3XL, 4XL
220 g/m²

Safe-Guard

FLUORESCENT ORANGE/NAVY FLUORESCENT YELLOW/NAVY

Ydre: 100% Polyester mekanisk stræk twill / TPU film | Fyld: blød Polyester | ISO EN20471: 2013 Klasse 2, Orange opfylder også RIS-3279-TOM | Trykte sikkerhedsstriber på kroppen | Marineblå farve, omvendt kontrast og trimning | Ærmegab og sømme med blød kant | Lynlåslommer | Høj krave | Hænge tag løkke | Klar til individuel branding | Producenten garanterer en refleksionsevne iht. EN standarden for 10 vaske!





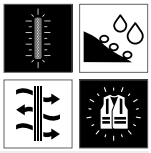

RG840 | TRA840 **Hi-Vis Pro Bodywarmer**

100% polyester
S, M, L, XL, XXL, 3XL
200 g/m²

Regatta Professional

ORANGE/NAVY YELLOW/NAVY

Vandtæt og åndbar isotex 10.000 - 300D polyester | EN204171:2013 +A1:2016 klasse 2 (orange også RiS-3279-TOM) | 180 GSM Thermo-Guard-varmebeskyttelse | 1 bryst- og 2 sidelomme med lynlås







RG3480 | TRW348 **Pro Packaway Breathable Overtrouser**

100% polyamid
XS, S, M, L, XL, XXL, 3XL
80 g/m²
Regatta Professional

BLACK | LAUREL | NAVY

Vandtæt og åndbar isolite letvægts polyamid | Slidstærk, vandafvisende finish | Vindtæt materiale | Båndsømme | Elastisk talje | 2 sidelommer | Justerbar i taljen med trykknapper | Kan pakkes væk i tøjpose







RG368 | TRA368 **Wetherby Insulated Overtrousers**

100% polyester
Talje: 32 (S), 33 (M), 34 (L), 36 (XL), 38 (XXL) / Længde: 31 (regular)
115 g/m²
Regatta Professional

BLACK | NAVY

Vandtæt og åndbart isotex 5.000 belagt polyester | Thermo-Guard-varmebeskyttelse | Vindtæt materiale | Båndsømme | Elastik i taljen med træksnor | Justerbar ved ankler | Beskyttende overlays ved knæ og sæde





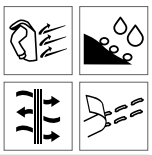

RG458 | TRW458 **Linton Overtrousers**

100% polyester
Talje: 32 (S), 33 (M), 34 (L), 36 (XL), 38 (XXL) / Længde: 31 (regular)
115 g/m²
Regatta Professional

BLACK | NAVY

Vandtæt og åndbart isotex 5.000 belagt polyester | Vindtæt | Båndsømme | Elastik i taljen med træksnor | Justerbar ved ankler | Beskyttende overlays i områderne ved knæ og sæde







RT156X | R156X **Waterproof 2000 Trouser**

100% polyester
S/M, L/XL, XXL
Result

BLACK

Vandtæt - vandsøjletryk 2.000mm og vindtæt | Ydre: Polyester Ripstop, StormDri 2000 med PU-belægning | For: Polyestertaft | Båndsømme | Snit for større bevægelighed | 2 lynlåslommer foran og 1 brystlomme med lynlås | Justerbart snoretræk og elastisk linning | Lynlås langs læggen | Reflekterende piping ved læggen







RT226 | R226X **Waterproof Over Trousers**

100% polyester
S, M, L, XL, XXL, 3XL
Result Core

BLACK | NAVY

190T polyester PVC belagt | Vandtæt - vandsøjletryk 2,000 mm | Vindtæt | Elastisk linning | Åbning i siderne ved taljen for at kunne komme til indvendige lommer | Justerbar med trykknapper ved ankler | Sammensvejsede sømme







KX107 | PONCHO **Disposable Raining Poncho Sumatra Adults/Kids**

100% polyethylen
Kids, Adults
Korntex

BLACK | BLUE | RED
SIGNAL ORANGE | SIGNAL YELLOW | TRANSPARENT

Korntex® Sumatra | Universal regn poncho til børn | Til engangsbrug | 0,02 mm polyethylen | Lille praktisk pakningsstørrelse | EAN stregkode | Enkeltvis pakket i plasticpose



REGATTA PROFESSIONAL

RG408N | TRW408 **Pro Stormbreak Jacket**

100% polyester
S, M, L, XL, XXL, 3XL
185 g/m² Regatta Professional

BLACK | DARK OLIVE | NAVY

Vandtæt Hydrafort 5000-polyester | Vindtæt materiale | Båndsømme | Integreret hætte | Elastikkantbånd i ærmer | 2 forlommer | Justerbar forneden med træksnor

RG308N | TRW308 **Pro Stormbreak Trousers**

100% polyester
S, M, L, XL, XXL, 3XL
185 g/m² Regatta Professional

BLACK | DARK OLIVE | NAVY

Vandtæt Hydrafort 5000-polyester | Vindtæt materiale | Båndsømme | Elastisk talje | Trykknapper ved sømkanten | 2 sidelommer



splashmacs

SC020 | SC020 **Adults Unisex Rain Jacket**

100% Polyvinyl Chloride
XXS/XS, S/M, L/XL, XXL
90 g/m² Splashmacs

BLACK | NAVY | RED | SAPPHIRE | YELLOW

Hætte med træksnor | 2 forlommer med klap | Åbning med trykknapper, indvendig vindflap

SC030 | SC030 **Adults Rain Trousers**

100% Polyvinyl Chloride
XXS/XS, S/M, L/XL, XXL
90 g/m² Splashmacs

BLACK | NAVY | YELLOW

100% PVC, 20MM | PVC regnbukser | Løs pasform med elastisk linning | Lommeåbning | Knap på kanten for at justere benåbningen







SP010 | SC010 **Splashmacs Poncho**

100% Polyvinyl Chloride
One Size
90 g/m² Splashmacs

BLACK | CLEAR | FUCHSIA
NAVY | RED | SAPPHIRE
SILVER | YELLOW

PVC-regnslag i poncho-stil | Trykknapper foran | Hætte med træksnor | Kan åbnes og lægges fladt til siddeunderlag | Kommer som en taske med snoretræk som håndtag | Transporttaske er brandet på den ene side, den anden side er fri til videre forarbejdning









YK470 | HVS470 **Promo Poncho**

100% polyester
Kids, Regular, Large
YOKO

BLACK | GOLD | HI-VIS ORANGE
HI-VIS YELLOW | NAVY | SILVER

Letvægts vandafvisende, PU belagt polyester med indvendig syede og tapede sømme | Stor hætte | Lynlås i kraven | Leveres med pose i samme materiale | Stort dekorationsmulighed til silketryk og







NT9507 **Poncho ‚Dry´**

100% polychlorid
One Size

BLUE | RED

PVC-klorfibre | Vinyl poncho med hætte





NT5308 **Poncho Dry**

100% polyethylen
6,4 x 6,4 x 20 cm

BLUE | OLIVE GREEN | RED
YELLOW

Polyethylen poncho (ca. 100 x 120 cm) | Inkl. pose i matchende farve, med sort nylon-net (mesh) med træksnor





NT9504 **Poncho Oxford**

Poncho: 100% polyethylen
127 x 140 cm (Dimensions of unpacked product)

BLUE | ORANGE | RED
TRANSPARENT | YELLOW

Sammenfoldet transparent PVC poncho i polypose (kan ikke trykkes) | 0,022 mm polyethylen





NT9137 **PVC Poncho Universum**

Poncho: 100% Polyvinyl Chloride
90 x 120 cm

BLACK | LIGHT GREEN | ORANGE
PALE BLUE | RED | WHITE
YELLOW

Transparent farvet poncho i plastik bold i samme farve | PVC poncho i plastik bold (ca. 6,4 cm Ø) | Plastik karabinhage | Emballage i 100% ABS-kunststof

Vedrørende tryk
Vi gør opmærksom på, at pleje- og vaskeanvisningerne ikke længere er gyldige, hvis artiklen er blevet forsynet med et tryk, og vaskeanvisningerne angiver temperaturer over 40° C. Som udgangspunkt anbefaler vi, at man altid vasker tekstiler med trykte motiver på maksimalt 40° C for ikke at forringe kvaliteten på trykket.

Farvebetegnelser, størrelsesangivelser og vaskeanvisninger
Farvebetegnelserne og størrelsesangivelserne i dette katalog er ikke underlagt nogen form for norm. Helt konkret betyder det, at eksempelvis en T-shirt i størrelse XL fra producent A kan have helt andre mål end en T-shirt i størrelse XL fra producent B. Selv inden for det samme mærke kan forskellige artikler (fx polo-shirt og T-shirt) have helt forskellige mål, selvom de har den samme størrelsesangivelse. Særligt ved de såkaldte Slim-Fit/Body-Fit-shirts er det ikke sikkert, at størrelseskategorierne stemmer overens med unisex-artiklerne fra samme mærke. Det samme gælder for dame- og herreskjorter fra den samme producent. Dameskjorter har naturligvis altid et andet snit end de tilsvarende herreskjorter, selvom størrelsesangivelsen er den samme. Det er sjældent, at navnene på farverne kan bruges som en information. Selv ved de farvebetegnelser, der vækker tydelige forestillinger hos de fleste forbrugere, kan der forekomme afvigelser. Forskellige personer vil have forskellige måder at forestille sig farver som fx royalblå og æblegrøn på. Der findes ingen bindende norm for farveangivelser. Derfor kan der være tilfælde, hvor den samme farvebetegnelse kan se vidt forskellig ud på forskellige mærker eller forskellige artikler. Det problem kan farvebjælkerne i dette katalog desværre ikke løse. Bjælkerne ser forskellige ud alt efter lyskilden, og det er næsten umuligt at gengive farver på tekstiler i papirtryk med 100 % nøjagtighed. Inden du bestiller en stor mængde tekstiler eller begynder at trykke eller brodere, råder vi til, at du bestiller en prøve, så du kan se, hvordan artiklen ser ud. Vi har ikke mulighed for at anerkende reklamationer, der har deres begrundelse i subjektive forestillinger om størrelser og farver. Vi ønsker at gøre tydeligt opmærksom på, at alle tekstilartikler af bomuld eller bomuldsblandinger skal vaskes, inden de bruges første gang. Ganske vist er de kemiske rester i tekstilerne ufarlige og kan anvendes uden betænkeligheder, men hvis de ikke vaskes ud inden første brug, kan der ved påvirkning af UV-stråler opstå kemiske reaktioner mellem kropssveden og resterne. Det medfører en permanent forringelser af farverne - også efter senere vaskegange. Reklamationer som følge heraf er derfor udelukket.

Henvisning til bortskaffelse af batterier
I forbindelse med salg af batterier eller med levering af apparater, der indeholder batterier, er vi forpligtet til at oplyse dig om følgende: Som slutbruger er man forpligtet til at indlevere brugte batterier. De typer brugte batterier, som vi tidligere har ført eller nu fører som nye batterier i vores sortiment, kan du uden beregning levere til vores fragtlager (fragtadresse) eller sende gratis tilbage til os. Alternativt gør vi opmærksom på, at du kan anvende de dertil indrettede offentlige indsamlingssteder i nærheden af, hvor du bor. De viste symboler på batterierne har følgende betydninger: Symbolet med en skraldespand med et kryds henover betyder, at batteriet ikke må bortskaffes med almindeligt husholdningsaffald.
Pb = Batteriet indeholder mere end 0,004 masseprocent bly
Cd = Batteriet indeholder mere end 0,002 masseprocent cadmium
Hg = Batteriet indeholder mere end 0,0005 masseprocent kviksølv
Følg venligst de ovenstående henvisninger.

Undertøj kan aldrig blive returneret eller byttet.
Uemballerede skjorter/bluser, kan ikke byttes eller returneres.
Paraplyer længere end 60 cm sendes i separate kasser.
Masker og hygiejneprodukter kan ikke returneres eller ombyttes.


FRUIT OF THE LOOM
SOL'S the fair spirit
russell
B&C COLLECTION
GILDAN
JAMES & NICHOLSON
TEE JAYS
Stedman collection
JustHoods AWDis
Beechfield ORIGINAL HEADWEAR
BELLA+CANVAS
KUSTOM KIT
mantis
Neutral Certified Responsibility
BUILD YOUR BRAND
SF
Result
REGATTA PROFESSIONAL
PREMIER
FLEXFIT by YUPOONG
ROLY
HENBURY
promodoro
ATLANTIS
JustCool AWDis
KARLOWSKY
CG WORKWEAR
QUADRA
HALINK
miners mate
seidensticker
BagBase
Westford Mill
HALFAR Starke Taschen.
Mumbles
JustTs AWDis
SPIRO
GAMEGEAR
Cona Sports
NL NEXT LEVEL APPAREL
STORMTECH
BABYBUGZ
Slazenger
TOWEL CITY
JHK T-SHIRT
nath
YOKO HI-VIS
OLTEES!
BROOK TAVERNER SINCE 1912
HRM MORE THAN A LIFESTYLE
FINDEN+HALES
VOSSEN A TOUCH OF ENERGY
korntex
RUSSELL COLLECTION
larkwood Baby and Toddler Collection
N·A·N·O
FARE
ARTG
Result COLOUR
bags2GO
xpres
EXNER Made mit System
VAPOR APPAREL
myrtle beach
ELEVATE
So DENIM by AWDis
BURNSIDE
B&C COLLECTION PRO
X.O by promodoro
Result urban
CARSON WORKWEAR
INDEPENDENT
Result HEADWEAR
TYTO HAND STITCHED
TOMBO
WORK-GUARD by Result
REGATTA PROFESSIONAL
REGATTA PROFESSIONAL
splashmac
Result core
SAFE-GUARD by Result
Result winter
JustPolos AWDis
écologie by AWDis
pure organic
bargear
printwear
leChef PROFESSIONAL
GAMEGEAR FORMULA RACING
brain waves
REGATTA PROFESSIONAL
REGATTA PROFESSIONAL
Minifeet Kuscheln mit Qualität
Squarebies
DREAM ROOTS
SCHMOOZIES
Schnabels
Dennys LONDON
EXCD by promodoro
FAIR TOWEL
Herr Bert
towel
BUILD YOUR Brandit INDIVIDUAL WEAR
BUILD YOUR BRAND BASIC
virshields
GENUINE RECYCLED
RTP APPAREL
ROLY Sport
ROLY eco